



CDA LIVIANOS Y PESADOS
GIRARDOTA S.A.S.
NIT: 901296464
VDA LA MATICA PARTE BA.
KM 27 VIA BELLO BARB
Tel - 6043222890
GIRARDOTA - Antioquia
CDAGIRARDOTA@GMAIL.CO

A. INFORMACIÓN GENERAL

1. FECHA

2. DATOS DEL PROPIETARIO, TENEDOR O POSEEDOR DEL VEHÍCULO

Fecha de prueba 2023-07-31 16:06:48	Nombre o Razón social CESAR CAIPA MARTINEZ	Documento de identidad CC(X) NIT() No. 79527532	
Dirección VDA JUAN COJO	Teléfono fijo o Número de Celular 3136977874	Ciudad GIRARDOTA	Departamento Antioquia
Correo Electrónico NICO994SANCHEZ@GMAIL.COM			

3. DATOS DEL VEHÍCULO

Placa SXW866	País COLOMBIA	Servicio Público	Clase CAMIONETA	Marca FORD	Línea RANGER
Modelo 2012	Número de licencia de tránsito 10004128947	Fecha de matricula 2012-09-03	Color BLANCO NEVADO	Combustible / Propulsión Diesel	VIN o Chasis 9FJFC84W1C031163
No de motor WLAT1311536	Tipo motor Diésel	Cilindraje(cm³)(si aplica) 2400	Kilometraje 232654	Número de pasajeros (sin incluir conductor) 4	Blindaje SI () NO(X)
Potencia (si aplica) 141	Tipo de Carrocería DOBLE CABINA	Fecha vencimiento SOAT 2023-09-21	Conversión GNV SI () NO () N/A (X)	Fecha Vencimiento GNV 1	

B. RESULTADOS DE LA INSPECCIÓN MECANIZADA.

Nota: Todo valor medido, seguido del símbolo *, indica un defecto encontrado.

4. Medición de Intensidad / inclinación de las luces (Bajas, Altas Antiniebla / Exploradoras)

			Valor 1	Valor 2	Valor 3	Mínima/Rango	Unidad	Simultanea (SI) (N)
Baja(s)	Derecha(s)	Intensidad	2.70			2.5	klux	NO
		Inclinación	1.10			0.5 a 3.5	%	
	Izquierda(s)	Intensidad	2.70			2.5	klux	NO
		Inclinación	1.10			0.5 a 3.5	%	
Alta(s)	Derecha(s)	Intensidad	5.00				klux	SI
	Izquierda(s)	Intensidad	6.00				klux	SI
Antiniebla(s)/ Exploradora(s)	Derecha(s)	Intensidad	0.00				klux	SI
	Izquierda(s)	Intensidad	0.00				klux	SI
Sumatoria de luces simultáneamente			Intensidad 11.0			Máxima 225	Unidad klux	

5. SUSPENSIÓN (adherencia)(si aplica)

Delantera	Valor	Delantera	Valor	Trasera	Valor	Trasera	Valor	Mínima	Unidad
Izquierda	51.6	Derecha	98.0	Izquierda	77.3	Derecha	73.5	40	%

6. FRENOS

	Fuerza Izquierdo	Peso Izquierdo	Unidad		Fuerza Derecho	Peso Derecho	Unidad	Desequilibrio	Rangos(B)	Max(A)	Unidad
Eje 1	3296	5817	N	Eje 1	4218	6524	N	21.9*	20	30	%
Eje 2	3100	4571	N	Eje 2	3973	4591	N	22.0*	20	30	%
Eje 3			N	Eje 3			N		20	30	%
Eje 4			N	Eje 4			N		20	30	%
Eje 5			N	Eje 5			N		20	30	%
Eficacia Total			Valor		Minimo			Unidad			
			67.8		50			%			

7. DESVIACIÓN LATERAL (si aplica)

Eje 1	Eje 2	Eje 3	Eje 4	Eje 5	Máximo	Unidad
2.30	2.40		-		(+/-)10	m/Km

C. DEFECTOS ENCONTRADOS EN LA INSPECCIÓN MECANIZADA.

Código	Descripción	Grupo	Tipo de defecto	
			A	B
1.1.7.31.2	Desequilibrio de las fuerzas de frenado entre las ruedas de un mismo eje, en cualquiera de sus ejes, entre el 20% y 30%.	FRENOS		X
1.1.7.30.2	Freno de estacionamiento (de parqueo de mano) con una eficacia inferior al 18%.	FRENOS		X
TOTAL				2

D. DEFECTOS ENCONTRADOS EN LA INSPECCIÓN SENSORIAL

Código	Descripción	Grupo	Tipo de defecto	
			A	B
1.1.12.38.1	Pérdidas de aceite sin goteo continuo.	MOTOR, TRANSMISIÓN Y COMBUSTIBLE		X
TOTAL				1

D1. DEFECTOS ENCONTRADOS EN LA INSPECCIÓN SENSORIAL DE LOS VEHÍCULOS UTILIZADOS PARA IMPARTIR LA ENSEÑANZA AUTOMOVILÍSTICA.

Código	Descripción	Grupo	Tipo de defecto	
			A	B
TOTAL				

D2. REGISTRO DE LA PROFUNDIDAD DE LABRADO Y PRESIÓN DE LAS LLANTAS

	Eje 1 (mm)	Eje 2 (mm)	Eje 3 (mm)	Eje 4 (mm)	Eje 5 (mm)	Repuesto (mm)
IZQUIERDA	5.10	6.08				6.32
DERECHA	5.86	5.27				

E. CONFORMIDAD DE LA INSPECCIÓN

APROBADO: SI ☒ NO ☐

E.1. ¿Cumple con las adaptaciones para vehículos de enseñanza automovilística? (Solo para vehículos de este tipo)

APROBADO: SI ☐ NO ☐

F. COMENTARIOS U OBSERVACIONES ADICIONALES:

Valor sonometría: 66.8 dB

PRESIÓN DE LAS LLANTAS

	Eje 1 (psi)	Eje 2 (psi)	Eje 3 (psi)	Eje 4 (psi)	Eje 5 (psi)	Repuesto (psi)
IZQUIERDA	35.0	35.0				35.0
DERECHA	35.0	35.0				

G. REGISTRO FOTOGRÁFICO DE LA REVISIÓN PREVENTIVA

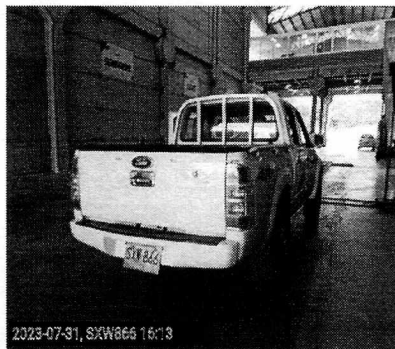

H. RELACIÓN DE EQUIPOS Y PERIFERICOS UTILIZADOS EN LA REVISIÓN

NOMBRE	MARCA	SERIAL	REFERENCIA	# SERIE BANCO	PEF	LTO
LUXOMETRO1	TECNOLUX	0291	COMBI			
SONOMETRO_1	PCE	190105366	PCE-323A			
FRENOMETRO	TECMMAS	FR2161	MULTIPRUEBAS AST MIX			
BANCO SUSPENSION	TECMMAS	FR2161	MULTIPRUEBAS AST MIX			
DESVIACIÓN LATERAL	TECMMAS	FR2161	MULTIPRUEBAS AST MIX			
PROFUNDIMETRO	SHAHE	WD2210A0083	N/A			
PIE DE REY	STARRETT	19/-360024				
DETECTOR HOLGURAS	TECMMAS	DH 2161	DH MULTIPRUEBAS AST MIX			

J. NOMBRE DE LOS INSPECTORES QUE REALIZARON LA REVISIÓN PREVENTIVA

PRUEBA	INSPECTOR
LUXOMETRO1	LUIS MANUEL MENDOZA DONADO
SONOMETRO_1	LUIS MANUEL MENDOZA DONADO
CAMARA	LUIS MANUEL MENDOZA DONADO
FRENOMETRO	LUIS MANUEL MENDOZA DONADO
VISUAL	LUIS MANUEL MENDOZA DONADO
BANCO SUSPENSION	LUIS MANUEL MENDOZA DONADO
DESVIACIÓN LATERAL	LUIS MANUEL MENDOZA DONADO

K. NOMBRE Y FIRMA DEL DIRECTOR TÉCNICO AUTORIZADO POR EL REPRESENTANTE LEGAL DEL CDA

JOHN JAIRO ROJAS RESTREPO
Director técnico

Fin del informe