

C. DEFECTOS ENCONTRADOS EN LA INSPECCIÓN MECANIZADA DE ACUERDO CON LOS CRITERIOS DEFINIDOS EN LA NTC 5375

D. DEFECTOS ENCONTRADOS EN LA INSPECCION VISUAL DE ACUERDO CON LOS METODOS Y CRITERIOS DEFINIDOS EN LA NTC 5375				
Código	Descripción	Grupo	Tipo de defecto	
			A	B
Total			0	0

D.1. DEFECTOS ENCONTRADOS EN LA INSPECCION VISUAL DE LOS VEHICULOS UTILIZADOS PARA IMPARTIR LA ENSEÑANZA AUTOMOVILISTICA				
Código	Descripción	Grupo	Tipo de defecto	
			A	B
Total			0	0

Código	Descripción	Grupo	Tipo de defecto	
			A	B
Total			0	0

Defectos Tipo A: Son aquellos defectos graves que implican un peligro inminente para la seguridad del vehículo, la de otros vehículos o de los ocupantes, la de los demás usuarios de la vía.

Nota:

D. DEFECTOS ENCONTRADOS EN LA INSPECCION VISUAL DE ACUERDO CON LOS METODOS Y CRITERIOS DEFINIDOS EN LA NTC 5375

Código	Descripción	Grupo	Tipo de defecto	
			A	B
Total			0	0

D.1. DEFECTOS ENCONTRADOS EN LA INSPECCION VISUAL DE LOS VEHICULOS UTILIZADOS PARA IMPARTIR LA ENSEÑANZA AUTOMOVILISTICA				
Código	Descripción	Grupo	Tipo de defecto	
			A	B
Total			0	0

Nota:

Defectos Tipo A: Son aquellos defectos graves que implican un peligro inminente para la seguridad del vehículo, la de otros vehículos o de los ocupantes, la de los demás usuarios de la vía.

D.1. DEFECTOS ENCONTRADOS EN LA INSPECCION VISUAL DE LOS VEHICULOS UTILIZADOS PARA IMPARTIR LA ENSEÑANZA AUTOMOVILISTICA

Código	Descripción	Grupo	Tipo de defecto	
			A	B
			0	0
Total				

Defectos Tipo A: Son aquellos defectos graves que implican un peligro inminente para la seguridad del vehículo, la de otros vehículos o de los ocupantes, la de los demás usuarios de la vía.

Nota:

Defectos Tipo A: Son aquellos defectos graves que implican un peligro inminente para la seguridad del vehículo, la de otros vehículos la de sus ocupantes, la de los demás usuarios de la vía pública o al ambiente
Defectos Tipo B: Son aquellos que implican un peligro potencial para la seguridad del vehículo, la de otros vehículos, de sus ocupantes o de los demás usuarios de la vía pública

CONFORMIDAD DE LA REVISION

APROBADO: SI ☒ NO ☐

NUMERO DE CONSECUTIVO DE LA INSPECCION

44728

F.COMENTARIOS U OBSERVACIONES ADICIONALES

* Las prueba de luces (si aplica) está reportada en klx a 1m como se establece en la NTC 5375:2012

Presion eje1 derecha 1 33.0 PSI Presion eje1 izquierda 1 33.0 PSI Presion eje2 derecha 1 33.0 PSI Presion eje2 izquierda 1 33.0 PSI
Eje1 derecha 1 8.32mm ; Eje2 derecha 1 11.1mm ; Eje1 izquierda 1 8.34mm ; Eje2 izquierda 1 11.1mm ; Llanta de repuesto 5.32mm ;

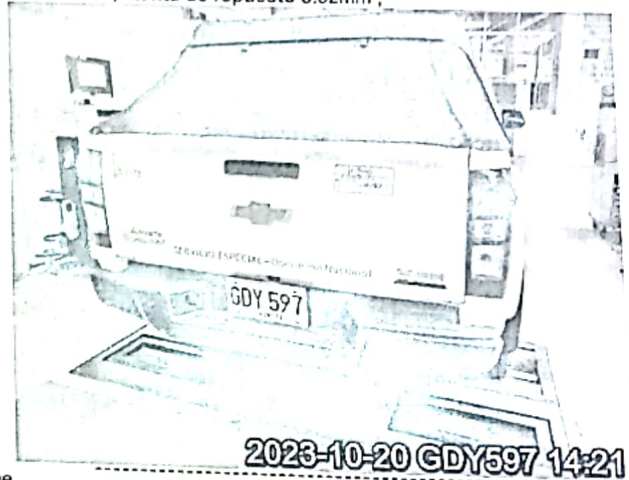
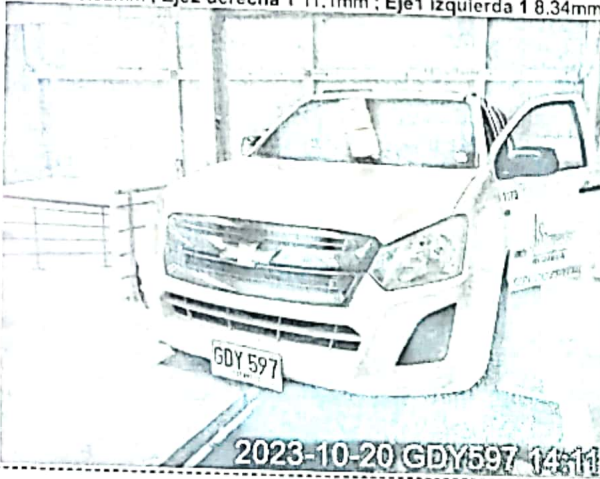

G. NOMBRE Y FIRMA DEL DIRECTOR TÉCNICO AUTORIZADO POR EL REPRESENTANTE LEGAL DEL CDA

JUAN PABLO PIZARRO ZAPATA
Fin del informe
JUAN PABLO PIZARRO ZAPATA
CARRANZA DE VIBORAL
CARRANZA DE VIBORAL

H. NOMBRE DE LOS OPERARIOS QUE RELIZARON LA REVISIÓN TÉCNICO MECÁNICA Y DE EMISIONES CONTAMINANTES

Leidy Johana Hernandez Holguin [Inspección sensorial inferior], Leidy Johana Hernandez Holguin [Foto trasera], Leidy Johana Hernandez Holguin [Inspección sensorial motor], Leidy Johana Hernandez Holguin [Foto delantera], Leidy Johana Hernandez Holguin [Alineación, peso, suspensión y frenos], Leidy Johana Hernandez Holguin [Sonido], Leidy Johana Hernandez Holguin [Profundidad de labrado], Leidy Johana Hernandez Holguin [Tercera placa], Leidy Johana Hernandez Holguin [Inspección sensorial interior], Leidy Johana Hernandez Holguin [Inspección sensorial exterior], Leidy Johana Hernandez Holguin [Alineación de luces].

NO ES VÁLIDO COMO DOCUMENTO DE REVISIÓN TÉCNICO MECÁNICA Y DE GASES

Generado por: Tecnimaq Ingeniería S.A.S. - Tecni-RTM (Sistema de gestión para revisión técnico mecánica)

RESULTADOS DE LA INSPECCIÓN



Centro de Diagnóstico Automotor del Oriente Agencia El Carmen, NIT: 900130135-8
Carrera 31 #43-54, EL CARMEN DE VIBORAL (ANTIOQUIA)
TEL: 4482301

A. INFORMACIÓN GENERAL

1. FECHA

Fecha de prueba 2023-10-20	Nombre o razón social YOMAR ALFONSO PALLARES	Documento de identidad CC (X) NIT () CE () No. 88237395
Dirección V. LA CHAPA	Teléfono 99999999	Ciudad El carmen de viboral
		Departamento Antioquia

2. DATOS DEL PROPIETARIO O TENEDOR DEL VEHICULO

3. DATOS DEL VEHICULO

Placa GDY597	País Colombia	Servicio Público	Clase Camioneta	Marca Chevrolet	Línea Dmax
Modelo 2021	No. de licencia de tránsito 10021913320	Fecha Matricula 2020-12-22	Color Blanco niebla	Combustible Gasolina	VIN o Chasis 8LBETF3W5M0000842
No. Motor UR9246	Tipo Motor OTTO	Cilindraje 2500	Kilometraje 52196	Número de Sillas 5	Vidrios Polarizados SI () NO ()
					Blindaje SI () NO (X)

B. RESULTADOS DE LA INSPECCIÓN MECANIZADA REALIZADA DE ACUERDO CON LOS MÉTODOS DEFINIDOS EN LA NTC 5375

Nota. Todo valor medido, seguido del símbolo *, indica un defecto encontrado

4. Emisiones Audibles

5. Intensidad inclinación de las luces bajas

6. Suma de la intensidad de todas las luces

Iluminación										Iluminación				
	Valor	Máximo	Unidad		Intensidad	Mínimo	Unidad	Inclinación	Rango	Unidad		Intensidad	Máximo	Unidad
Ruido escape	75.40	-	dBA	Baja Derecha	87.10	2.5	klux/1m	2.41	0.5 - 3.5	%		176.00	225	klux/1m
				Baja Izquierda	88.40	2.5	klux/1m	2.12	0.5 - 3.5	%				

7. Suspensión (si aplica)

Delantera Izquierda	Valor	Delantera Derecha	Valor	Trasera Izquierda	Valor	Trasera Derecha	Valor	Mínimo	Unidad
	53.00		50.10		51.40		49.90	40	%

8. Frenos

Eficacia total	Mínimo	Unidad	C. Frenos										
			Fuerza	Peso	Unidad	Fuerza	Peso	Unidad	Desequilibrio	Máximo	Unidad		
			Eje 1 izquierdo	2273.00	6002.00	N	Eje 1 Derecho	2522.00	5384.00	N	9.87	30	%
			Eje 2 izquierdo	2807.00	4644.00	N	Eje 2 Derecho	2875.00	4219.00	N	2.37	30	%
Eficacia auxiliar	Mínimo	Unidad	Eje 3 izquierdo			N	Eje 3 Derecho			N		%	
27.00	18	%	Eje 4 izquierdo			N	Eje 4 Derecho			N		%	
			Eje 5 izquierdo			N	Eje 5 Derecho			N		%	

9. Desviación lateral

Eje 1	Eje 2	Eje 3	Eje 4	Eje 5	Máximo +/-	Unidad
-0.80	-0.59				10	m/km

10. Dispositivos de cobro (si aplica)

Referencia comercial de la llanta	Error en distancia	%	Error en tiempo	%	Máximo	Unidad
						%

11. Emisiones de gases

11.a Vehículos con ciclo OTTO

Temp °C	Rpm	Monóxido de carbono CO	Dióxido de carbono CO2	Oxígeno O2	Hidrocarburo (como Hexano) HC	Óxido nítrico NO
		Vr Norma	Vr Norma	Vr Norma	Vr Norma	Vr Norma
		Unidad	Unidad	Unidad	Unidad	Unidad
		%	%	%	%	%
		Ralentí	Ralentí	Ralentí	Ralentí	Ralentí
		Crucero	Crucero	Crucero	Crucero	Crucero

11.b. Vehículos a Diesel (opacidad)

Temp °C	Rpm	Ciclo 1	Ciclo 2	Ciclo 3	Ciclo 4	Valor	Norma
		Unid	Unid	Unid	Unid		
		%	%	%	%		