

# FORMATO DE RESULTADOS DE LA REVISIÓN BIMENSUAL

**COA** CDA SABANETA LTDA. NIT: 900252186-7 CALLE 75B # 64C - 8, MEDELLIN (ANTIOQUIA) TEL: (4) 4089735 - (4) 3798824

<b>FECHA</b>		<b>DATOS DEL PROPIETARIO O TENEDOR DEL VEHICULO</b>	
Fecha de prueba 2023-09-11	Nombre o razón social CARLOS PEREZ	Documento de identidad CC (X) NIT ( ) CE ( ) No. 71211295	
Dirección DIAG 50A 32-200		Teléfono 2222222	Ciudad Medellin
		Departamento Antioquia	
<b>DATOS DEL VEHICULO</b>			
Placa JYO360	País Colombia	Servicio Público	Clase Camioneta
Modelo 2022	No. de licencia de tránsito 10026082416	Fecha Matrícula 2022-05-03	Marca Chevrolet
No. Motor LWN F220671201	Tipo Motor DIESEL	Cilindraje 2776	Color Blanco niebla
		Kilometraje 60005	Combustible Diesel
		Número de Sillas 5	Vidrios Polarizados SI ( ) NO ( )
			Blindaje SI ( ) NO (X)



2023-09-11 JYO360 09:08

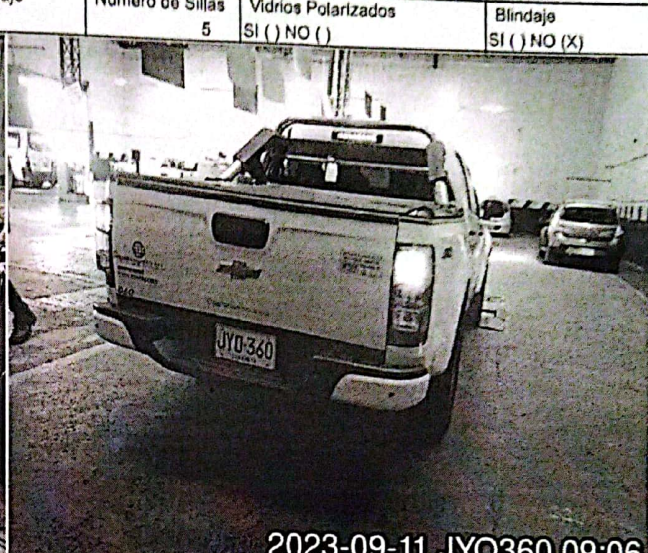

2023-09-11 JYO360 09:06

Suspensión (si aplica)							
Delantera Izquierda	Valor	Delantera Derecha	Valor	Trasera Izquierda	Valor	Trasera Derecha	Valor
	82.90		80.90		82.90		80.50
						Mínimo	Unidad
						40	%

Frenos											
Eficacia total	Mínimo	Unidad	Fuerza	Peso	Unidad	Fuerza	Peso	Unidad	Desequilibrio	Máximo	Unidad
68.10	50	%	Eje 1 izquierdo	1367.00	2703.00	N	Eje 1 Derecho	1287.00	2224.00	5.85	30
			Eje 2 izquierdo	2022.00	2475.00	N	Eje 2 Derecho	1904.00	2262.00	5.84	30
			Eje 3 izquierdo			N	Eje 3 Derecho				%
			Eje 4 izquierdo			N	Eje 4 Derecho				%
			Eje 5 izquierdo			N	Eje 5 Derecho				%
Eficacia auxiliar	Mínimo	Unidad									
41.50	18	%									

Desviación lateral							
Eje 1	Eje 2	Eje 3	Eje 4	Eje 5	Máximo +/-		Unidad m/km
0.08	-0.10				10		

Inspección Visual							
Bastidor	CUMPLE	Lanteras y Pintura	CUMPLE	Luz placa	CUMPLE		
Eje4 Rin Izquierdo	CUMPLE	Indicadores de tablero	CUMPLE	Eje5 Rin Derecho	CUMPLE		
Puertas	CUMPLE	Eje3 Rin Derecho	CUMPLE	Cinturones de Seguridad	CUMPLE		
Reversa	CUMPLE	Gato	CUMPLE	Eje3 llanta izquierda	CUMPLE		
Eje3 Rin Izquierdo	CUMPLE	Resortes o Ballestas	CUMPLE	Cojinería	CUMPLE		
Llanta de repuesto	CUMPLE	Amortiguadores	CUMPLE	Eje2 llanta izquierda	CUMPLE		
Eje1 llanta derecha	CUMPLE	Eje2 Rin Derecho	CUMPLE	Brazos Axiales	CUMPLE		
Tijeras	CUMPLE	Cruceta	CUMPLE	Rotulas inferiores	CUMPLE		
Eje1 Rin Derecho	CUMPLE	Luz de parqueo	CUMPLE	Promedio de Tiempo	CUMPLE		
Banderola	CUMPLE	Estado Tubos Escape	CUMPLE	Anclaje de Batería	CUMPLE		
Triángulos	CUMPLE	Ventanillas	CUMPLE	Terminales	CUMPLE		
Direccionales	CUMPLE	Extintor	CUMPLE	Pito	CUMPLE		
Identificación Reglamentaria	CUMPLE	Eje5 llanta derecha	CUMPLE	Pisos	CUMPLE		
Dispositivo de velocidad	CUMPLE	Eje4 llanta izquierda	CUMPLE	Eje5 llanta izquierda	CUMPLE		
Terminales Batería	CUMPLE	Limpiaparabrisas	CUMPLE	Desempañador	CUMPLE		
Luz interna	CUMPLE	Aseo General	CUMPLE	Rotulas superiores	CUMPLE		
Caja de dirección	CUMPLE	Luces bajas	CUMPLE	Tacos	CUMPLE		
Stop	CUMPLE	Linterna	CUMPLE	Eje5 Rin Izquierdo	CUMPLE		
Retravisores	CUMPLE	Luces altas	CUMPLE	Señales de advertencia	CUMPLE		
Botiquín	CUMPLE	Anclaje Sillas	CUMPLE	Distintivo de la empresa	CUMPLE		
Eje3 llanta derecha	CUMPLE	Eje1 Rin Izquierdo	CUMPLE	Eje2 llanta derecha	CUMPLE		
Eje4 llanta derecha	CUMPLE	Soportes	CUMPLE	Salidas de emergencia y Martillo	CUMPLE		
Promedio de Distancia	CUMPLE	Eje1 llanta izquierda	CUMPLE	Espejos	CUMPLE		
Tapicería	CUMPLE	Pernos	CUMPLE	Parabrisas	CUMPLE		
Eje4 Rin Derecho	CUMPLE	Eje2 Rin Izquierdo	CUMPLE				

G1 CARROCERIA	G4 ELEMENTOS DE SEGURIDAD	G7 LLANTAS	G10 SISTEMA DE DIRECCION
G2 SISTEMA DE SUSPENSION	G5 SISTEMA ELECTRICO	G8 RINES	G11 CHASIS
G3 INSTRUMENTOS DE SEGURIDAD	G6 EQUIPO DE CARRETERA	G9 ESTADO DE PRESENTACION	G12 DISPOSITIVOS DE COBRO



**APROBADO: SI X**  
COMENTARIOS U OBSERVACIONES ADICIONALES

**NO**     

Indicador de Seguimiento		
Punto de partida		Alta
Alta	Medio	Baja
Baja	Medio	Alta
Alta	Medio	Baja



Elaborado por: [Firma] Fecha: [Fecha]

Nota: Los comentarios de la revisión preventiva no son vinculantes por los resultados de la revisión documental, de verificación de cumplimiento.

Revisión preventiva 2.0.0 - Versión 1.0.0 - Sistema de gestión de calidad de la empresa