

FORMATO DE RESULTADOS DE LA REVISIÓN BIMENSUAL



FECHA		DATOS DEL PROPIETARIO O TENEDOR DEL VEHICULO			
Fecha de prueba	Nombre o razón social	Documento de identidad		CC (X) NIT () CE () No. 39386296	
2023-11-23	BERTA ALICIA GONZALEZ ROJAS				
Dirección	Teléfono	Ciudad		Departamento	
CLL 70 B N 27 087	5555555	Medellin		Antioquia	

DATOS DEL VEHICULO						
Placa	País	Servicio	Clase	Marca	Línea	
ESR627	Colombia	Público	Camioneta	Renault	Duster	
Modelo	No. de licencia de tránsito	Fecha Matrícula	Color	Combustible	VIN o Chasis	
2020	10020634981	2019-11-28	Blanco glacial (v)	Gas - gasolina	9FBHSR595LM147588	
No. Motor	Tipo Motor	Cilindraje	Kilometraje	Número de Sillas	Vidrios Polarizados	Blindaje
2842Q242285	OTTO	1599	186600	5	SI () NO ()	SI () NO (X)



Suspensión (si aplica)							
Dolanteza Izquierda	Valor	Dolanteza Derecha	Valor	Trasera Izquierda	Valor	Trasera Derecha	Valor
	76.60		81.10		75.90		75.50
				Mínimo		Unidad	
						%	

Frenos											
Eficacia total	Mínimo	Unidad	Fuerza	Peso	Unidad	Fuerza	Peso	Unidad	Desequilibrio	Máximo	Unidad
58.40	50	%	Eje 1 Izquierdo	2114.00	4410.00	N	Eje 1 Derecho	1960.00	3776.00	7.28	30 %
			Eje 2 Izquierdo	2296.00	3045.00	N	Eje 2 Derecho	1938.00	2994.00	15.60	30 %
Eficacia auxiliar	Mínimo	Unidad	Eje 3 Izquierdo			N	Eje 3 Derecho				%
			Eje 4 Izquierdo			N	Eje 4 Derecho				%
			Eje 5 Izquierdo			N	Eje 5 Derecho				%

Desviación lateral						
Eje 1	Eje 2	Eje 3	Eje 4	Eje 5	Máximo +/-	Unidad m/km
-0.08	0.03				10	

Inspección Visual						
Tacos	CUMPLE	Salidas de emergencia y Martillo	CUMPLE	Bastidor		CUMPLE
Rotulas Inferiores	CUMPLE	Tijeras	CUMPLE	Pernos		CUMPLE
Limpia parabrisas	CUMPLE	Identificación Reglamentaria	CUMPLE	Eje2 llanta derecha		CUMPLE
Amortiguadores	CUMPLE	Caja de dirección	CUMPLE	Promedio de Tiempo		CUMPLE
Reversa	CUMPLE	Terminales Batería	CUMPLE	Rotulas superiores		CUMPLE
Luz interna	CUMPLE	Pito	CUMPLE	Eje1 llanta derecha		CUMPLE
Dispositivos de Velocidad	CUMPLE	Anclaje de Batería	CUMPLE	Anclaje Sillas		CUMPLE
Eje2 Rin Izquierdo	CUMPLE	Luces de Parqueo	CUMPLE	Terminales		CUMPLE
Espejos	CUMPLE	Resortes o Ballestas	CUMPLE	Luz Placa		CUMPLE
Eje2 Rin Derecho	CUMPLE	Linterna	CUMPLE	Cinturones de Seguridad		CUMPLE
Pisos	CUMPLE	Indicadores de tablero	CUMPLE	Latorería y Pintura		CUMPLE
Puertas	CUMPLE	Llanta de repuesto	CUMPLE	Cruceta		CUMPLE
Luces bajas	CUMPLE	Soportes	CUMPLE	Retrovisores		CUMPLE
Ventanillas	CUMPLE	Botiquín	CUMPLE	Eje1 llanta izquierda		CUMPLE
Eje2 llanta izquierda	CUMPLE	Promedio de Distancia	CUMPLE	Triángulos		CUMPLE
Stop	CUMPLE	Aseo General	CUMPLE	Parabrisas		CUMPLE
Distintivo de la empresa	CUMPLE	Desempañador	CUMPLE	Cojinería		CUMPLE
Direccionales	CUMPLE	Estado Tubos Escape	CUMPLE	Gato		CUMPLE
Brazos Axiales	CUMPLE	Banderola	CUMPLE	Señales de Advertencia		CUMPLE
Tapicería	CUMPLE	Eje1 Rin Izquierdo	CUMPLE	Extintor		CUMPLE
Luces altas	CUMPLE	Eje1 Rin Derecho	CUMPLE			

G1 CARROCERIA	G4 ELEMENTOS DE SEGURIDAD	G7 LLANTAS	G10 SISTEMA DE DIRECCION
G2 SISTEMA DE SUSPENSION	G5 SISTEMA ELECTRICO	G8 RINES	G11 CHASIS
G3 INSTRUMENTOS DE SEGURIDAD	G6 EQUIPO DE CARRETERA	G9 ESTADO DE PRESENTACION	G12 DISPOSITIVOS DE COBRO

APROBADO: SI_X_
COMENTARIOS U OBSERVACIONES ADICIONALES

NO _____

LABRADO DE RUEDAS (mm)		
Rueda de repuesto		3.38
Eje	Izquierda	derecha
Eje1	2.19	2.34
Eje2	2.45	2.28

Steven Zapata
STEVEN ZAPATA SERNA

NOMBRE Y FIRMA DEL DIRECTOR TÉCNICO AUTORIZADO POR EL REPRESENTANTE LEGAL DEL CDA

Nota: Los resultados de la revisión preventiva no esta relacionada con los resultados de la revisión tecnicomecanica y de emisiones contaminantes.

Tecni-maq Ingenieria S.A.S. - Tecni-RTM (Sistema de gestión para revisión técnico mecánica)



REPÚBLICA DE COLOMBIA
MINISTERIO DE TRANSPORTE
MINISTERIO DE AMBIENTE Y
DESARROLLO SOSTENIBLE

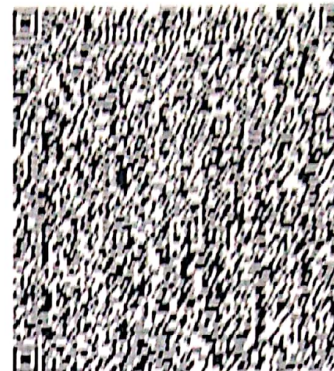
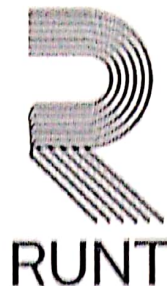

CERTIFICADO DE REVISIÓN TÉCNICO MECÁNICA Y DE EMISIONES CONTAMINANTES

No. 169777641

DATOS CENTRO DIAGNÓSTICO

Entidad que expide el certificado: CDA EXPOSICIONES S.A

NIT: 900141908

No. de Certificado de
Acreditación: 17-01N-035-001

Fecha de expedición: 2023/11/23

Fecha de vencimiento: 2024/11/23

DATOS VEHÍCULO

PLACA: ESR627

CLASE: CAMIONETA

MARCA: RENAULT

MODELO: 2020

SERVICIO: Público

COMBUSTIBLE: GAS GASOL

CILINDRAJE: 1599

NRO. MOTOR: 2842Q242295

NRO. CHASIS: 9FBHSR595LM147588

VIN: 9FBHSR595LM147588

LÍNEA: DUSTER

COLOR: BLANCO GLACIAL (V)

NOMBRE PROPIETARIO: BERTA A. GONZALEZ R.

FIRMA DEL RESPONSABLE

JUAN CARLOS GARCIA ESCOBAR

15335715