

| | | | | | |
|--|---|-----------|-----|--------------------------------------|------------------|
| Razón Social: TECNOLOGIAS DEL TRANSPORTE SAS | | | | NIT: 901259084-1 | |
| Fecha de inspección: 05/03/2024 | | | | Consecutivo: 2024-3661 | |
| Telefono(s) : 4447240 Ext: 108/ 3118870958 | | | | Dirección: TRANSVERSAL 51A N 69 - 05 | |
| DATOS DEL PROPIETARIO | | | | DATOS DEL VEHICULO | |
| Nombre o Razón Social: PEREZ MURILLO CLAUDIA PATRICIA | | | | Placa: | Interno: |
| Cedula o NIT: 43667455 | | | | LXS345 | |
| | | | | Modelo: | Marca: |
| | | | | 2023 | RENAULT |
| | | | | | Tipo: CAMIONETA |
| | | | | | Kilometraje: GPS |
| CRITERIOS | CUMPLE | NO CUMPLE | N/A | | |
| Documento de identidad | X | | | | |
| Licencia de conducción | X | | | | |
| CRITERIOS | | | | SI | NO |
| Tarjeta de propiedad | | | | X | |
| Tarjeta de operación | | | | X | |
| Seguro Obligatorio del Automóvil SOAT (vigente) | | | | X | |
| Revisión Bimestral | | | | X | |
| Revisión tecno mecánica (vigente) | | | | | X |
| Póliza de responsabilidad civil Contractual-Extracontractual (vigente) | | | | X | |
| | | | | | FECHA |
| | | | | | 2022-11-11 |
| | | | | | 2025-04-17 |
| | | | | | 2024-03-18 |
| | | | | | 2024-05-05 |
| | | | | | 2024-10-27 |
| ELEMENTOS QUE SE INSPECCIONAN | | | | CUMPLE | NO CUMPLE |
| | | | | | NO APLICA |
| OBSERVACIONES | | | | | |
| EQUIPO DE CARRETERA | 1. Caja de herramientas básicas : debe contener mínimo alicate, destornilladores laves de expansión y llaves fijas | | | X | |
| | 2. Dos señales de carretera en forma de triangulo o cono según aplique en material reflectivo para ser colocadas en forma vertical o lamparas de luz amarilla intermitentes o destellos | | | X | |
| | 3. Extintor N° 1 | | | X | |
| | 4. Dos tacos para bloquear el vehículo | | | X | |
| | 5. Gato con capacidad para elevar el vehículo | | | X | |
| | 6. Cruceta | | | X | |
| | 7. Linterna | | | X | |
| | 8. Llanta de repuesto | | | X | |
| LADO IZQUIERDO | 10. Replica de la placa reflectiva (50cmsX 25cms) | | | X | |
| | 11. Logo razón social de la empresa transportadora | | | X | |
| | 12. Estado y seguros de las puertas y ventanas | | | X | |
| LADO DERECHO | 14. Replica de la placa reflectiva (50cmsX 25cms) | | | X | |
| | 15. Logo razón social de la empresa transportador | | | X | |
| | 16. Estado y seguro de las puertas y ventanas | | | X | |
| PARTE POSTERIOR | 17. Luz de freno (stop) y tercer stop | | | X | |
| | 18. Luces traseras medias | | | X | |
| | 19. Luces de reversa | | | X | |
| | 20. Luces de parqueo | | | X | |
| | 21. Luces direccionales | | | X | |
| | 22. Vidrio Panorámico | | | X | |
| | 23. Luz de placa | | | X | |
| | 24. Velocidad máxima | | | X | |
| | 27. Como conduzco | | | X | |
| | Estado de la placa | | | X | |
| PARTE FRONTAL | 29. Luces delanteras altas y bajas | | | X | |
| | 30. Luces direccionales y parqueo | | | X | |
| | 31. Limpia brisas parte de adelante (izquierdo y derecho) | | | X | |
| | 32. Estado de la placa | | | X | |
| | 34. Emblema escolar (escrito al contrario) | | | X | |
| ESTADO EXTERNO DEL VEHICULO | 37. Estado general de latoneria y pintura | | | X | |
| ESTADO | 38. Estado de los cinturones de seguridad | | | X | |

| | | | | | |
|--|---|---|-----------|-----------------|--------|
| INTERNO DEL VEHICULO | 39. Espejo retrovisor y central | X | | | |
| | 40. Aseo general | X | | | |
| | 43. Estado general de sillas y cojineria | X | | | |
| | 44. Estado del puesto del conductor | X | | | |
| | 45. Salidas de emergencia señalizadas | X | | | |
| | 46. Palanca de expulsión o martillo | X | | | |
| | 47. Dispositivo sonoro de seguridad | X | | | |
| | 48. Pitos delantero y de reversa | X | | | |
| FUNCIONAMIE NTO | 49. Freno Principal | X | | | |
| | 50. FRENO DE EMERGENCIA | X | | | |
| | 51. Suspension | X | | | |
| | 52 Niveles de fluido (Aceite) | X | | | |
| | 52. Niveles de fluido (frenos) | X | | | |
| BOTIQUIN | 52. Niveles de fluido (Refrigerante) | X | | | |
| | 58. Tijeras de punta roma | X | | | |
| | 59. Gasas limpias (20 unidades) | X | | | |
| | 60. Esparadrapo de tela (rollo de 4 pulgadas) o vendas adhesivas | X | | | |
| | 61. Guantes de látex. (misma cantidad de pasajeros más conductor) | X | | | |
| | 63. Curitas (mitad de la capacidad) | X | | | |
| | 64. Baja lenguas (20 unidades) | X | | | |
| | 65. Tapabocas (misma cantidad de pasajeros más conductor) | X | | | |
| | 66. Encendedor | X | | | |
| | 67. Copitos | X | | | |
| | 74. Venda elástica 2 X 5 yardas (Unidad) | X | | | |
| | 75. Venda elástica 3 X 5 yardas (Unidad) | X | | | |
| | 76. Venda elástica 5 X 5 yardas (Unidad) | X | | | |
| | 77. Venda algodón 2 X 5 yardas (Unidad) | X | | | |
| | 78. Venda algodón 3 X 5 yardas (Unidad) | X | | | |
| | 79. Venda algodón 5 X 5 yardas (Unidad) | X | | | |
| | 80. Yodopovidona (jabón quirúrgico) Frasco x 120 ml | X | | | |
| | 81. Solución salina 250 cc ó 500 cc Unidad | X | | | |
| | 82. Termómetro de mercurio o digital Unidad | X | | | |
| | 83. Alcohol antiséptico frasco x 275 ml Unidad | X | | | |
| IMAGEN CORPORATIVA | 84. Gel antibacterial | X | | | |
| | 85. IMAGEN CORPORATIVA | X | | | |
| LLANTAS | LLANTAS | X | | | |
| LLANTAS | | | | | |
| Delantera izquierda | Delantera derecha | Trasera izquierda | | Trasera derecha | |
| HANKOOK | HANKOOK | IN | EX | IN | EX |
| 255/70R16 | 255/70R16 | HANKOOK | HANKOOK | 0 | 0 |
| 7MM | 7MM | 255/70R16 | 255/70R16 | 0 | 0 |
| 7MM | 7MM | 4MM | 7MM | 0 | 0 |
| Cumple | Cumple | 4MM | 7MM | 0 | 0 |
| | | Cumple | Cumple | Cumple | Cumple |
| RECOMENDACIONES | | | | | |
| Adquiera un botiquin mas adecuado | | Mantenga disponible y con carga y saldo su teléfono móvil | | | |
| Prepare nueva revisión tecnomecanica | | Retire imágenes y logos que obstruyen la visibilidad en sus vidrios | | | |
| Señalice las salidas de emergencia clara y visible | | Absténgase de utilizar sillas improvisadas | | | |
| Adecue el vidrio posterior debe tener visibilidad | | Cambie las letras de la replica lateral superior son ilegibles | | | |
| Cambie las placas del vehículo están retocadas, borrosas o ilegibles | | Mantenga disponible y de fácil acceso el extintor y el botiquín | | | |
| Mejora del estado de latonería y pintura | | Mejore la bandera escolar | | | |
| Mejore la instalación de cinturones de seguridad | | Prepare caja de herramientas | | | |
| Prepare renovación de carga de su(s) extintor(es) | | Prepare renovación de póliza de responsabilidad civil | | | |
| Prepare renovación de SOAT | | Realice el aseo de la cojineria | | | |
| Sea mas accesible ante la persona que realiza la | | Tenga en servicio y utilice el dispositivo de | | | |

inspección de la ruta escolar

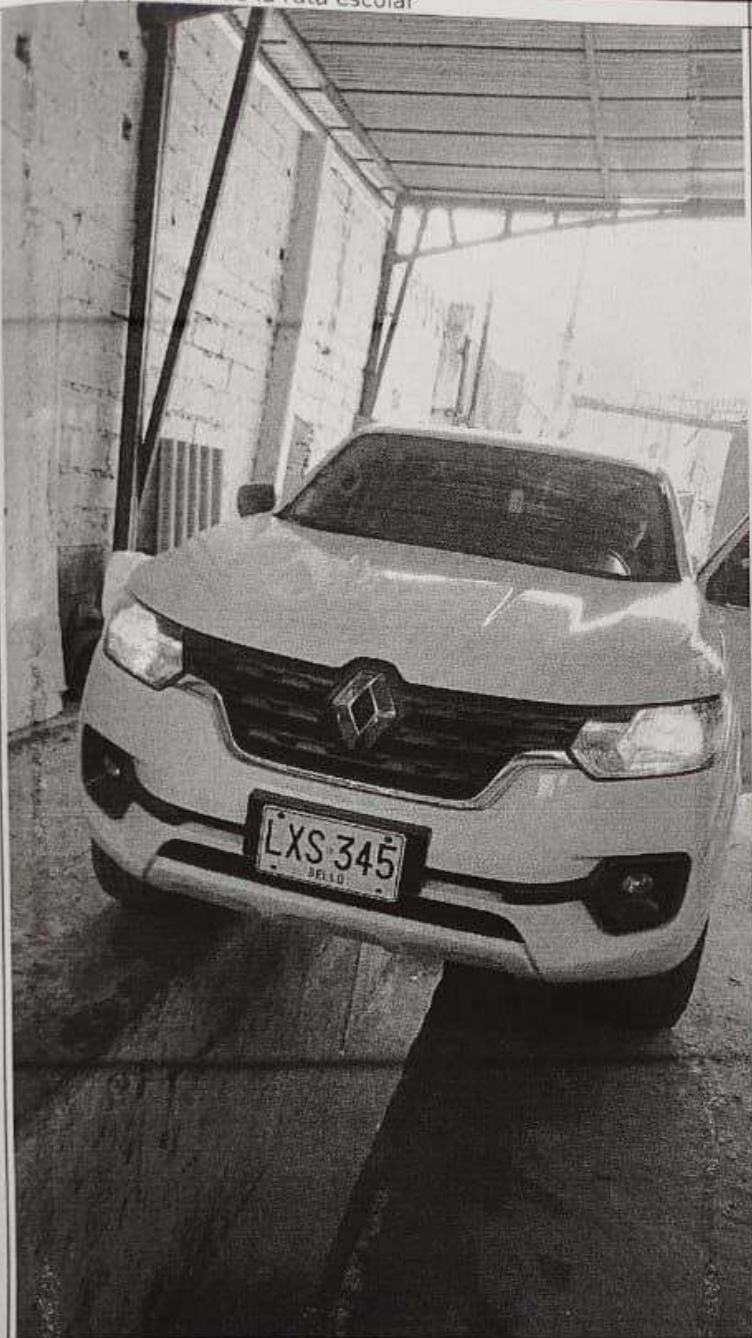

seguridad

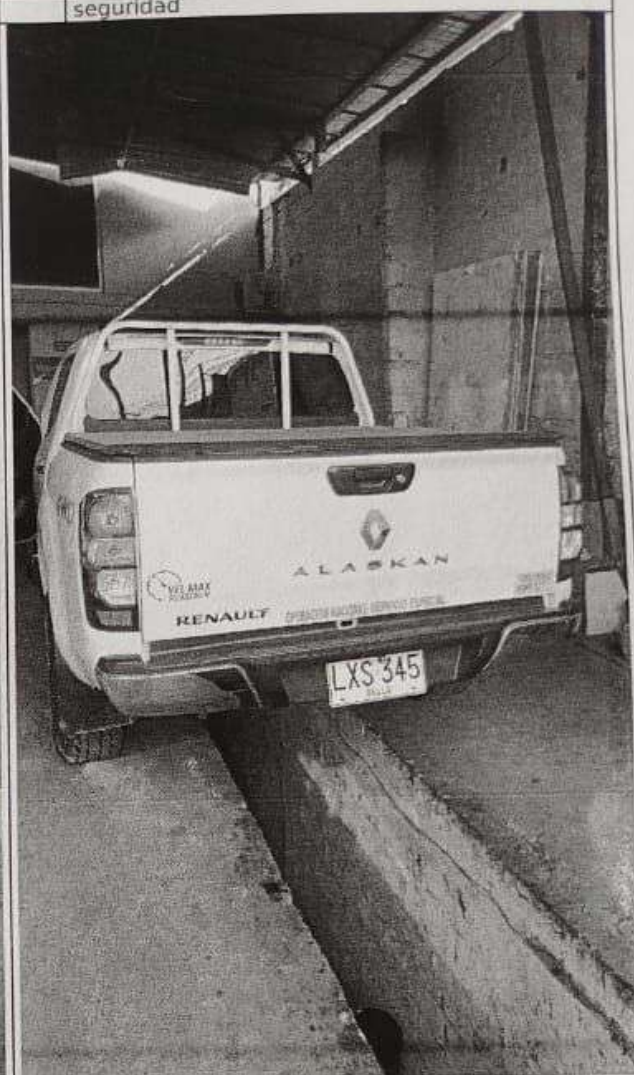

TECNOLOGÍAS
DEL TRANSPORTE SAS
NIT 901259084-1
CEL 3118870958

Responsable de la inspección:

JOSE MANUEL RIVAS

Nombre y apellido del conductor:

Resultado de la inspección:

Firma:

Jose Manuel Rivas B.

Firma:

Aprobado