



REPÚBLICA DE COLOMBIA
MINISTERIO DE TRANSPORTE



VIGILADO
SuperTransporte



CDA EL CORDOBS
NIT: 901151055-0
Teléfono: 3103748878
E-mail: cdaelcordobes@cerveh.com
Dirección: CII 22 #26-92 Local101
Ciudad: MARINILLA (ANTIOQUIA)

A. INFORMACIÓN GENERAL

1. FECHA

2. DATOS DEL PROPIETARIO, TENEDOR O POSEEDOR DEL VEHÍCULO

Fecha de prueba 2024-04-15	Nombre o Razón social NORA GICELA CANO QUICENO	Documento de identidad CC (X) NIT () No. 43683440
Dirección CALLE 31 # 31 103	Teléfono fijo o Número de Celular 3192462773	Ciudad El carmen de viboral
Correo Electrónico CLIENTESCORDOBES@GMAIL.COM		Departamento Antioquia

3. DATOS DEL VEHÍCULO

Placa WLZ218	País Colombia	Servicio Público	Clase Camioneta	Marca Foton	Línea BJ2037y3mdv
Modelo 2018	Número de licencia de tránsito 10029481092	Fecha Matrícula 2017-10-07	Color Blanco	Combustible/Propulsión Diesel	VIN o Chasis 9G4B2MBV9JPC00693
No de Motor 89445501	Tipo Motor DIESEL	Cilindraje (cm³)(si aplica) 2776	Kilometraje 146717	Número de pasajeros (sin incluir conductor)	Blindaje SI () NO (X)
Potencia (si aplica) 161	Tipo de Carrocería DOBLE CABINA	Fecha vencimiento SOAT 2025-02-12	Conversión GNV SI () NO () N/A(X)	Fecha Vencimiento GNV	

B. RESULTADOS DE LA INSPECCIÓN MECANIZADA REALIZADA DE ACUERDO CON LOS MÉTODOS DEFINIDOS POR LA NTC 5375; NTC 6218; NTC6282.

Nota: Todo valor medido, seguido del símbolo *, indica un defecto encontrado.

4. Medición de Intesidad / inclinación de las luces (Bajas, Altas Antiniebla / Exploradoras)

			Valor 1	Valor 2	Valor 3	Mínima/Rango	Unidad	Simultaneas (si)(no)
Baja(s)	Derecha(s)	Intensidad	13.9			2.5	Klux	si
		Inclinación	2.19			[0.5 - 3.5]	%	
	Izquierda(s)	Intensidad	83.7			2.5	Klux	si
		Inclinación	2.48			[0.5 - 3.5]	%	
Alta(s)	Derecha(s)	Intensidad	16.7				Klux	si
	Izquierda(s)	Intensidad	15.8				Klux	si
Antiniebla(s) / Exploradora(s)	Derecha(s)	Intensidad	15.8				Klux	si
	Izquierda(s)	Intensidad	0.35				Klux	si
Sumatoria de luces simultáneamente			Intensidad 146			Máxima 225	Unidad Klux	

5. SUSPENSIÓN (adherencia) (si aplica)

Delantera Izquierda	Valor	Delantera Derecha	Valor	Trasera Izquierda	Valor	Trasera Derecha	Valor	Mínimo	Unidad
	71.7		64.6		69.8		44.2	40	%

6. FRENOS

	Fuerza Izquierdo	Peso Izquierdo	Unidad		Fuerza Derecho	Peso Derecho	Unidad	Desequilibrio	Rangos (B)	Máx (A)	Unidad
Eje 1	2972	6189	N	Eje 1	3510	5544	N	15.3	(20,30)	30	%
Eje 2	3083	4581	N	Eje 2	2763	4178	N	10.4	(20,30)	30	%
Eje 3			N	Eje 3			N				%
Eje 4			N	Eje 4			N				%
Eje 5			N	Eje 5			N				%
Eficacia Total				Valor		Mínimo		Unidad			
				60.2		50		%			

6.1 FRENO AUXILIAR (si aplica)

eficacia	Mínimo	Unidad		Fuerza	Peso	Unidad		Fuerza	Peso	Unidad
9.60*	18	%	Sumatoria Izquierdo	789	10770	N	Sumatoria Derecho	1178	9722	N

7. DESVIACIÓN LATERAL (si aplica)

Eje 1	Eje 2	Eje 3	Eje 4	Eje 5	Máximo +/- 10	Unidad
0.38	2.63					m/km

8. DISPOSITIVOS DE COBRO (si aplica)

Tamaño normalizado de la Llanta	Error en Distancia	Unidad	Error en Tiempo	Unidad	Máximo +/- 2	Unidad
		%		%		%

9. EMISIONES DE GASES (Exentos vehículos a motor Eléctrico e Hidrógeno)
9a. VEHÍCULOS DE CICLO OTTO, 4T o 2T

	Monóxido de Carbono			Dióxido de Carbono			Oxígeno			Hidrocarburo (hexano)			Óxido Nitroso	
(rpm)	(CO)	Norma	Unidad	(CO ₂)	Norma	Unidad	(O ₂)	Norma	Unidad	(HC)	Norma	Unidad	(NOx)	Norma Unidad
Ralentí		%			%			%				(ppm)		%
Crucero		%			%			%				(ppm)		%
Vehículo con catalizador (SI) (NO) (N.A)														
Temperatura de prueba													°C	
Condiciones Ambientales													°C	
													%	

9b. VEHÍCULOS CICLO DIESEL

Opacidad Gobernada	Ciclo 1	Unidad	Ciclo 2	Unidad	Ciclo 3	Unidad	Ciclo 4	Unidad	Valor Norma Unidad			
		%		%		%		%	Resultado %			
		(rpm)		(rpm)		(rpm)		(rpm)				
(rpm) Ralentí	Temperatura de operación del motor				Condiciones Ambientales				LTOE Estándar		Unidad	
	Temp. Inicial		Temp. Final		Unidad		Temperatura Ambiente	Unidad	Humedad Relativa	Unidad		
					°C			°C		%	430 mm	

G. REGISTRO FOTOGRÁFICO DE LA REVISIÓN TÉCNICO-MECÁNICA Y DE EMISIONES CONTAMINANTES

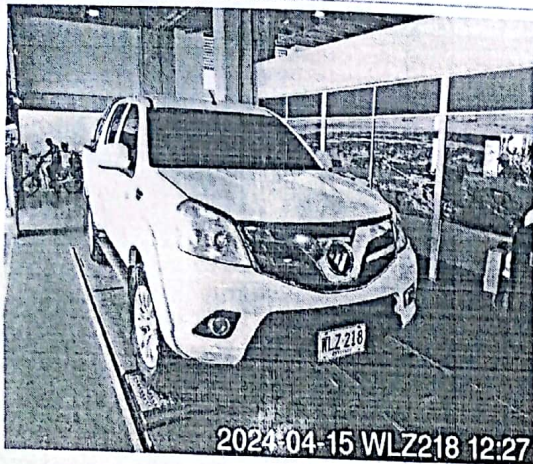

H. RELACION DE EQUIPOS Y PERIFERICOS UTILIZADOS EN LA REVISIÓN

- 0407FN01 - PISTA LIVIANOS - 0407CL01:19093544 - CELDA DE FUERZA 1/0407CL02:19093544 - CELDA DE FUERZA 2 - Frenometro liviano/universal VAMAG SN: 19093544
- 0407AS01 - PISTA LIVIANOS - 0407CL03:19032955 - CELDA DE PESO 1/0407CL04:19032955 - CELDA DE PESO 2/0407CL05:19032955 - CELDA DE PESO 3/0407CL06:19032955 - CELDA DE PESO 4 - Probador de suspensión EUSAMA VAMAG SN: 19032955
- 0407AL01 - PISTA LIVIANOS - Alineador al paso liviano ACTIA SN: AM10000RMX-VL-0022
- 0407LX01 - PISTA LIVIANOS - 0407CM01:TMI-LUX-0093 - CAMARA - Alineador de luces Tecnimaq SN: TMI-LUX-0093
- 0407PF06-PISTA LIVIANOS - Profundimetro KEX SN: E22-177
- 0407EL01 - ELEVADOR LIVIANOS SUNSHINE SN: 18K16

I. SOFTWARE Y/O APLICATIVOS CON LA VERSIÓN UTILIZADA

- Tecni-RTM V1.0 - Tecnimaq Ingeniería S.A.S.

J. NOMBRE DE LOS INSPECTORES QUE REALIZARON LA REVISIÓN TÉCNICO-MECÁNICA Y DE EMISIONES CONTAMINANTES

Hernan Dario Jimenez Ocampo [Foto delantera], Juan Sebastian Serna Serna [Alineación de luces], Juan Sebastian Serna Serna [Inspección sensorial exterior], Juan Sebastian Serna Serna [Tercera placa], Juan Sebastian Serna Serna [Inspección sensorial inferior], Hernan Dario Jimenez Ocampo [Profundidad de labrado], Juan Sebastian Serna Serna [Inspección sensorial interior], Juan Sebastian Serna Serna [Inspección sensorial motor], Juan Sebastian Serna Serna [Alineación, peso, suspensión y frenos], Juan Sebastian Serna Serna [Foto trasera],

K. NOMBRE Y FIRMA DEL DIRECTOR TÉCNICO AUTORIZADO POR EL REPRESENTANTE LEGAL DEL CDA

EDWIN STIVEN MARTOS ASTUDILLO

NOTA:

1. El campo del resultado de la prueba de Óxido Nitroso (NO) en el formato, se aplicará cuando quede regulado por la entidad competente.
2. Los resultados aquí consignados corresponden al momento de la revisión técnico-mecánica y de emisiones contaminantes, y por ende es responsabilidad del poseedor o tenedor del vehículo mantener las condiciones técnico-mecánicas y de emisiones contaminantes que indican artículos 50- 51 de la ley 769 de 2002 o la que modifique o sustituya.
3. En caso de rechazo, el propietario, poseedor o tenedor del vehículo automotor objeto de revisión, deberá efectuar las reparaciones pertinentes y subsanar los aspectos defectuosos dentro de los quince (15) días calendario contados a partir de la fecha en que fue reprobado. Una vez realizadas las reparaciones, el propietario, poseedor o tenedor del vehículo automotor, podrá volver por una sola vez sin costo alguno al mismo Centro de Diagnóstico Automotor para someter el vehículo a la revisión de los aspectos reprobados en la visita inicial, conforme a lo indicado en el artículo 28 de la Resolución 3768 de 2013, o la que la modifique, adicione o sustituya.

Fin del informe