



REPUBLICA DE COLOMBIA
MINISTERIO DE TRANSPORTE



VIGILADO
Super Transporte



CDA EL CORDOYES
NIT: 901151055-0
Teléfono: 3103748878
E-mail: cdaelcordobes@cerveh.com
Dirección: Cll 22 #26-92 Local 101
Ciudad: MARINILLA (ANTIOQUIA)

A. INFORMACIÓN GENERAL

1. FECHA		2. DATOS DEL PROPIETARIO, TENEDOR O POSEEDOR DEL VEHÍCULO	
Fecha de prueba 2024-06-15	Nombre o Razón social NORA GICELA CANO QUICENO	Documento de Identidad CC (X) NIT () No. 43683440	
Dirección CALLE 31 # 31 103	Teléfono fijo o Número de Celular 3192462773	Ciudad El carmen de viboral	Departamento Antioquia
Correo Electrónico NOTIENE@GMAIL.COM			

3. DATOS DEL VEHÍCULO					
Placa WLZ218	País Colombia	Servicio Público	Clase Camioneta	Marca Foton	Línea B/2037y3mdv
Modelo 2018	Número de licencia de tránsito 10029481092	Fecha Matrícula 2017-10-07	Color Blanco	Combustible/Propulsión Diesel	VIN o Chasis 9G4B2MBV9JPC00693
No de Motor 89445501	Tipo Motor DIESEL	Cilindraje (cm³) (si aplica) 2776	Kilometraje 156338	Número de pasajeros (sin incluir conductor)	Blindaje SI () NO (X)
Potencia (si aplica) 161	Tipo de Carrocería DOBLE CABINA	Fecha vencimiento SOAT 2024-10-07	Conversión GNV SI () NO () N/A (X)	Fecha Vencimiento GNV	

B. RESULTADOS DE LA INSPECCIÓN MECANIZADA REALIZADA DE ACUERDO CON LOS MÉTODOS DEFINIDOS POR LA NTC 5375; NTC 6218; NTC6282.

Nota: Todo valor medido, seguido del símbolo *, indica un defecto encontrado.

4. Medición de Intensidad / inclinación de las luces (Bajas, Altas Antiniebla / Exploradoras)

			Valor 1	Valor 2	Valor 3	Mínima/Rango	Unidad	Simultaneas (si)(no)
Baja(s)	Derecha(s)	Intensidad	11.3			2.5	Klux	si
		Inclinación	2.53			[0.5 - 3.5]	%	
	Izquierda(s)	Intensidad	15.2			2.5	Klux	si
		Inclinación	3.05			[0.5 - 3.5]	%	
Alta(s)	Derecha(s)	Intensidad	17.4				Klux	si
	Izquierda(s)	Intensidad	15.8				Klux	si
Antiniebla(s) / Exploradora(s)	Derecha(s)	Intensidad	0.00				Klux	si
	Izquierda(s)	Intensidad	0.00				Klux	si
Sumatoria de luces simultáneamente			Intensidad 59.7			Máxima 225	Unidad Klux	

5. SUSPENSIÓN (adherencia) (si aplica)

Delantera Izquierda	Valor	Delantera Derecha	Valor	Trasera Izquierda	Valor	Trasera Derecha	Valor	Mínimo	Unidad
	65.4		65.2		54.1		68.1	40	%

6. FRENOS

	Fuerza Izquierdo	Peso Izquierdo	Unidad		Fuerza Derecho	Peso Derecho	Unidad	Desequilibrio	Rangos (B)	Máx (A)	Unidad
Eje 1	3630	6446	N	Eje 1	3811	5847	N	4.75	(20,30]	30	%
Eje 2	2016	4547	N	Eje 2	2862	3697	N	29.6*	(20,30]	30	%
Eje 3			N	Eje 3			N				%
Eje 4			N	Eje 4			N				%
Eje 5			N	Eje 5			N				%
Eficacia Total		Valor		Mínimo		Unidad					
		60.0		50		%					

6.1 FRENO AUXILIAR (si aplica)

6.1 FRENO AXILIAR (grápica)										
eficacia	Mínimo	Unidad	Fuerza	Peso	Unidad	Fuerza	Peso	Unidad		
8.48*	18	%	Sumatoria Izquierdo	714	10993	N	Sumatoria Derecho	1028	9544	N

7. DESVIACIÓN LATERAL (si aplica)

Eje 1	Eje 2	Eje 3	Eje 4	Eje 5	Máximo +/- 10	Unidad m/km
-0.24	0.29					

8. DISPOSITIVOS DE COBRO (si aplica)

Tamaño normalizado de la Llanta	Error en Distancia	Unidad	Error en Tiempo	Unidad	Máximo +/- 2	Unidad
		%		%		%

9. EMISIONES DE GASES (Exentos vehículos a motor Eléctrico e Hidrógeno)
9a. VEHÍCULOS DE CICLO OTTO, 4T o 2T

	Monóxido de Carbono			Dióxido de Carbono			Oxígeno			Hidrocarburo (hexano)			Óxido Nitrroso	
(rpm)	(CO)	Norma	Unidad	(CO ₂)	Norma	Unidad	(O ₂)	Norma	Unidad	(HC)	Norma	Unidad	(NOx)	Norma Unidad
Ralentí			%			%			%			(ppm)		%
Crucero			%			%			%			(ppm)		%
Vehículo con catalizador (SI) (NO) (N.A)														
Temperatura de prueba													°C	
Condiciones Ambientales													°C	
													%	

9b. VEHÍCULOS CICLO DIESEL

50. VEHICULOS CICLO DIESEL											
	Ciclo 1	Unidad	Ciclo 2	Unidad	Ciclo 3	Unidad	Ciclo 4	Unidad	Valor Norma Unidad		
Opacidad		%		%		%		%	Resultado %		
Gobernada		(rpm)		(rpm)		(rpm)		(rpm)			
(rpm) Ralentí	Temperatura de operación del motor				Condiciones Ambientales				LTOE Estándar	Unidad	
	Temp. Inicial	Temp. Final	Unidad	Temperatura Ambiente	Unidad	Humedad Relativa	Unidad				
				°C		°C		%			430

C. DEFECTOS ENCONTRADOS EN LA INSPECCIÓN MECANIZADA DE ACUERDO CON LOS CRITERIOS DEFINIDOS EN LAS NTC 5375, NTC 6218 Y NTC 6282 (según corresponda).

Código	Descripción	Grupo	Tipo de defecto	
			A	B
	Desequilibrio de las fuerzas de frenado entre las ruedas de un mismo eje, en cualquiera de sus ejes, entre el 20% y el 30%	6.7 Sistema de frenos		X
	Freno de estacionamiento (de parqueo de mano) con una eficacia inferior al 18%	6.7 Sistema de frenos		X
Total			0	2

D. DEFECTOS ENCONTRADOS EN LA INSPECCIÓN SENSORIAL DE ACUERDO CON LOS MÉTODOS Y CRITERIOS DEFINIDOS EN LAS NTC 5375, NTC 6218, NTC 6282 NTC, 4983, NTC 4231 Y NTC 5365 (según corresponda).

Código	Descripción	Grupo	Tipo de defecto	
			A	B
Total			0	0

D1. DEFECTOS ENCONTRADOS EN LA INSPECCIÓN SENSORIAL DE LOS VEHÍCULOS UTILIZADOS PARA IMPARTIR LA ENSEÑANZA AUTOMOVILÍSTICA

D1. DEFECTOS ENCONTRADOS EN LA INSPECCIÓN SENSORIAL DE LOS VEHÍCULOS UTILIZADOS PARA IMPLANTAR LA ENSEÑANZA DE INICIACIÓN				
Código	Descripción	Grupo	Tipo de defecto	
			A	B
Total			0	0

D2. REGISTRO DE LA PROFUNDIDAD DEL LABRADO Y PRESIÓN DE LAS LLANTAS

	Eje 1 (mm)	Eje 2 (mm)	Eje 3 (mm)	Eje 4 (mm)	Eje 5 (mm)	Repuesto (mm)
IZQUIERDA	4.12 32.0 PSI	4.22 32.0 PSI				2.76 33.0 PSI
DERECHA	4.33 33.0 PSI	4.87 33.0 PSI				

Nota: Defectos tipo A: Son aquellos defectos graves que implican un peligro inminente para la seguridad del vehículo, la de otros vehículos, la de sus ocupantes, la de los usuarios de la vía pública o el ambiente.
Defectos tipo B: Son aquellos defectos que implican un peligro potencial para la seguridad del vehículo, la de otros vehículos, la de sus ocupantes, la de los usuarios de la vía pública

E. CONFORMIDAD DE LAS NORMAS NTC 5375, NTC 6218, NTC 6282, NTC 4983, NTC 4231, Y NTC 5365 (según corresponda).

APROBADO: SI <u>X</u> NO <u> </u>	N° Consecutivo RUNT: (A)
E.1. ¿Cumple con las adaptaciones para vehículos de enseñanza automovilística? (solo para vehículos de este tipo)	
APROBADO: SI <u> </u> NO <u> </u>	

Nota: Causal de Rechazo

- Se encuentra al menos un defecto tipo A
- La cantidad total de defectos tipo B sea:
 - Igual o superior a 10 para vehículos Livianos Particulares y Pesados Particulares
 - Igual o superior a 7 para vehículos Motocarros, Cuatrimotos, Mototriciclos y Cuadriciclos
 - Igual o superior a 5 para vehículos Livianos públicos, Pesados públicos, Motocicleta, Ciclomotor y Tricimoto
 - Igual o superior a 5 para vehículos de enseñanza automovilística.
 - Igual o superior a 1 para vehículos de enseñanza automovilística tipo Cuatrimotos, Mototriciclos, Cuadriciclos, Ciclomotor, Tricimoto
 - Cuando se presente al menos un defecto tipo A para vehículos tipo Remolque o similares

NÚMEROS DE LOS FUR ASOCIADOS AL VEHÍCULOS PARA LA REVISIÓN:

F. COMENTARIOS U OBSERVACIONES ADICIONALES

Luces exploradoras adicionales:

* Las prueba de luces (si aplica) está reportada en klx a 1m como se establece en la NTC 5375:2012

El CDA garantiza la trazabilidad metrológica hasta 9820 ppm de Hidrocarburos_ hexano para motocicletas 2 tiempos.

G. REGISTRO FOTOGRÁFICO DE LA REVISIÓN TÉCNICO-MECÁNICA Y DE EMISIONES CONTAMINANTES

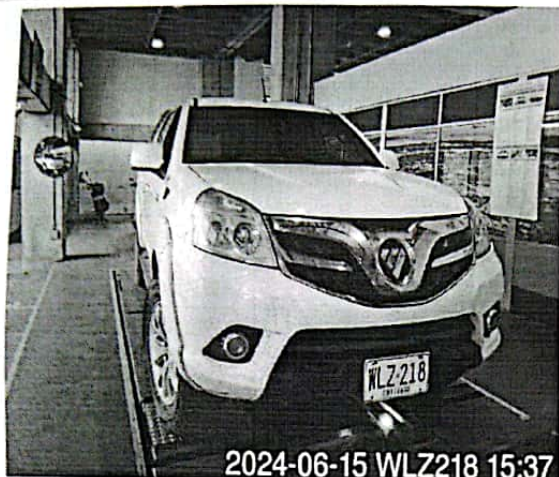

H. RELACION DE EQUIPOS Y PERIFERICOS UTILIZADOS EN LA REVISIÓN

- 0407FN01 - PISTA LIVIANOS - 0407CL01:19093544 - CELDA DE FUERZA 1/0407CL02:19093544 - CELDA DE FUERZA 2 - Frenometro liviano/universal VAMAG SN: 19093544
- 0407AS01 - PISTA LIVIANOS - 0407CL03:19032955 - CELDA DE PESO 1/0407CL04:19032955 - CELDA DE PESO 2/0407CL05:19032955 - CELDA DE PESO 3/0407CL06:19032955 - CELDA DE PESO 4 - Probador de suspension EUSAMA VAMAG SN: 19032955
- 0407AL01 - PISTA LIVIANOS - Alineador al paso liviano ACTIA SN: AM10000RMX-VL-0022
- 0407LX01 - PISTA LIVIANOS - 0407CM01:TMI-LUX-0093 - CAMARA - Alineador de luces Tecnimaq SN: TMI-LUX-0093
- 0407PF06-PISTA LIVIANOS - Profundímetro KEX SN: E22-177
- 0407EL01 - ELEVADOR LIVIANOS SUNSHINE SN: 18K16

I. SOFTWARE Y/O APLICATIVOS CON LA VERSIÓN UTILIZADA

- Tecni-RTM V1.0 - Tecnimaq Ingeniería S.A.S.

J. NOMBRE DE LOS INSPECTORES QUE REALIZARON LA REVISIÓN TÉCNICO-MECÁNICA Y DE EMISIONES CONTAMINANTES

Helio Sevilla Useche [Alineación de luces], Juan Sebastian Serna Serna [Inspección sensorial interior], Juan Sebastian Serna Serna [Inspección sensorial exterior], Juan Sebastian Serna Serna [Profundidad de labrado], Juan Sebastian Serna Serna [Foto delantera], Juan Sebastian Serna Serna [Tercera placa], Juan Sebastian Serna Serna [Inspección sensorial inferior], Helio Sevilla Useche [Foto trasera], Juan Sebastian Serna Serna [Inspección sensorial motor], Helio Sevilla Useche [Alineación, peso, suspensión y frenos]

K. NOMBRE Y FIRMA DEL DIRECTOR TÉCNICO AUTORIZADO POR EL REPRESENTANTE LEGAL DEL CDA

DIEGO ALEXANDER OCAMPO ARISTIZABAL

NOTA:

1. El campo del resultado de la prueba de Óxido Nitroso (NO) en el formato, se aplicará cuando quede regulado por la entidad competente.
2. Los resultados aquí consignados corresponden al momento de la revisión técnico-mecánica y de emisiones contaminantes, y por ende es responsabilidad del poseedor o tenedor del vehículo mantener las condiciones técnico-mecánicas y de emisiones contaminantes que indican artículos 50- 51 de la ley 769 de 2002 o la que modifique o sustituya.
3. En caso de rechazo, el propietario, poseedor o tenedor del vehículo automotor objeto de revisión, deberá efectuar las reparaciones pertinentes y subsanar los aspectos defectuosos dentro de los quince (15) días calendario contados a partir de la fecha en que fue reprobado. Una vez realizadas las reparaciones, el propietario, poseedor o tenedor del vehículo automotor, podrá volver por una sola vez sin costo alguno al mismo Centro de Diagnóstico Automotor para someter el vehículo a la revisión de los aspectos reprobados en la visita inicial, conforme a lo indicado en el artículo 28 de la Resolución 3768 de 2013, o la que la modifique, adicione o sustituya.

Fin del Informe