

RESULTADOS DE LA INSPECCIÓN



CENTRO DE DIAGNOSTICO AUTO SUR, NIT: 900157012-8

Calle 8 B # 65- 295, MEDELLIN (ANTIOQUIA)

TEL: 3545481

A.INFORMACIÓN GENERAL

1. FECHA

Fecha de prueba  
2024-07-13

Nombre o razón social  
CLAUDIA PATRICIA RENDON GRISALES

Dirección  
CRR101#47A-4

2. DATOS DEL PROPETARIO O TENEDOR DEL VEHICULO

Documento de identidad  
CC (X) NIT ( ) CE ( ) No. 43618052

Teléfono  
3016640942

Ciudad  
Medellín

Departamento  
Antioquia

3.DATOS DEL VEHICULO

Placa  
GDW361

País  
Colombia

Servicio  
Público

Clase  
Camioneta

Marca  
Toyota

Línea  
Hilux

Modelo  
2019

No. de licencia de transito  
10018193084

Fecha Matrícula  
2019-04-13

Color  
Super blanco

Combustible  
Diesel

VIN o Chasis  
8AJKB8CD0K1679943

No. Motor  
2GD-4611988

Tipo Motor  
DIESEL

Cilindraje  
2393

Kilometraje  
191409

Número de Sillas  
5

Vidrios Polarizados  
SI ( ) NO ( )

Blindaje  
SI ( ) NO (X)

B. RESULTADOS DE LA INSPECCIÓN MECANIZADA REALIZADA DE ACUERDO CON LOS MÉTODOS DEFINIDOS EN LA NTC 5375

Nota. Todo valor medido, seguido del símbolo \*, indica un defecto encontrado

4. Emisiones Audibles

5. Intensidad inclinación de las luces bajas

6. Suma de la intensidad de todas las luces

Valor	Máximo	Unidad	Intensidad	Mínimo	Unidad	Inclinación	Rango	Unidad	Intensidad	Máximo	Unidad
Ruido escape	-	dBA	Baja Derecha		klux/1m			%			
			Baja Izquierda		klux/1m			%			

7. Suspensión (si aplica)

Delantera Izquierda	Valor	Delantera Derecha	Valor	Trasera Izquierda	Valor	Trasera Derecha	Valor	Mínimo	Unidad
	99.60		73.00		66.70		84.80	40	%

8. Frenos

Eficacia total	Mínimo	Unidad	Fuerza	Peso	Unidad	Fuerza	Peso	Unidad	Desequilibrio	Máximo	Unidad	
70.80	50	%	Eje 1 izquierdo	4236.00	6524.00	N	Eje 1 Derecho	4067.00	5517.00	3.99	30	%
			Eje 2 izquierdo	3288.00	4637.00	N	Eje 2 Derecho	3409.00	4503.00	3.55	30	%
Eficacia auxiliar	Mínimo	Unidad	Eje 3 izquierdo			N	Eje 3 Derecho					%
			Eje 4 izquierdo			N	Eje 4 Derecho					%
			Eje 5 izquierdo			N	Eje 5 Derecho					%

9. Desviación lateral

Eje 1	Eje 2	Eje 3	Eje 4	Eje 5	Máximo +/-	Unidad m/km
0.19	-0.10				10	

10. Dispositivos de cobro(si aplica)

Referencia comercial de la llanta	Error en distancia	%	Error en tiempo	%	Máximo	Unidad %
-----------------------------------	--------------------	---	-----------------	---	--------	----------

11. Emisiones de gases

11.a Vehículos con ciclo OTTO

Temp °C	Rpm	Monóxido de carbono CO	Dióxido de carbono CO2	Oxígeno O2	Hidrocarburo (como Hexano) HC	Oxido nitroso NO
		CO Vr Norma	CO2 Vr Norma	O2 Vr Norma	HC Vr Norma	NO Vr Norma
		Unidad	Unidad	Unidad	Unidad	Unidad
		Ralentí	Ralentí	Ralentí	Ralentí	Ralentí
		%	%	%	%	%
		Crucero	Crucero	Crucero	Crucero	Crucero
		%	%	%	%	%

11.b. Vehículos a Diesel (opacidad)

Temp °C	Rpm	Ciclo 1	Unid	Ciclo 2	Unid	Ciclo 3	Unid	Ciclo 4	Unid	Valor	Norma	Unidad
			%		%		%		%			%

**C. DEFECTOS ENCONTRADOS EN LA INSPECCIÓN MECANIZADA DE ACUERDO CON LOS CRITERIOS DEFINIDOS EN LA NTC 5375**

Código	Descripción	Grupo	Tipo de defecto	
			A	B
Total			0	0

**D. DEFECTOS ENCONTRADOS EN LA INSPECCION VISUAL DE ACUERDO CON LOS METODOS Y CRITERIOS DEFINIDOS EN LA NTC 5375**

Código	Descripción	Grupo	Tipo de defecto	
			A	B
Total			0	0

**D.1. DEFECTOS ENCONTRADOS EN LA INSPECCION VISUAL DE LOS VEHICULOS UTILIZADOS PARA IMPARTIR LA ENSEÑANZA AUTOMOVILISTICA**

Código	Descripción	Grupo	Tipo de defecto	
			A	B
Total			0	0

**Nota:**

**Defectos Tipo A:** Son aquellos defectos graves que implican un peligro inminente para la seguridad del vehículo, la de otros vehículos la de sus ocupantes, la de los demás usuarios de la vía pública o al ambiente  
**Defectos Tipo B:** Son aquellos que implican un peligro potencial para la seguridad del vehículo, la de otros vehículos, de sus ocupantes o de los demás usuarios de la vía pública

**CONFORMIDAD DE LA REVISION**

APROBADO: SI <input checked="" type="checkbox"/> NO <input type="checkbox"/>	
--	--

**NUMERO DE CONSECUTIVO DE LA INSPECCION**

194501

**F.COMENTARIOS U OBSERVACIONES ADICIONALES**

Eje1 derecha 1 1.87mm ; Eje2 derecha 1 2.24mm ; Eje1 Izquierda 1 4.23mm ; Eje2 Izquierda 1 2.67mm ; Llanta de repuesto 4.00mm ; Presion eje1 derecha 1 32.3 PSI Presion eje1 izquierda 1 32.5 PSI Presion eje2 derecha 1 33.4 PSI Presion eje2 izquierda 1 33.6 PSI Presion repuesto 34.9 PSI

\* Las prueba de luces (si aplica) está reportada en klx a 1m como se establece en la NTC 5375:2012. En cumplimiento a los requisitos de independencia contenidos en la NTC-ISO/IEC 17020:2012, en las instalaciones del CDA AUTOSUR S.A.S. NO se realizan, prestan y/o recomiendan servicios de diseño, producción, venta, mantenimiento, reparación, transformación de vehículos automotores y/o la venta de repuestos ni se publican promociones comerciales relacionadas con estos servicios.

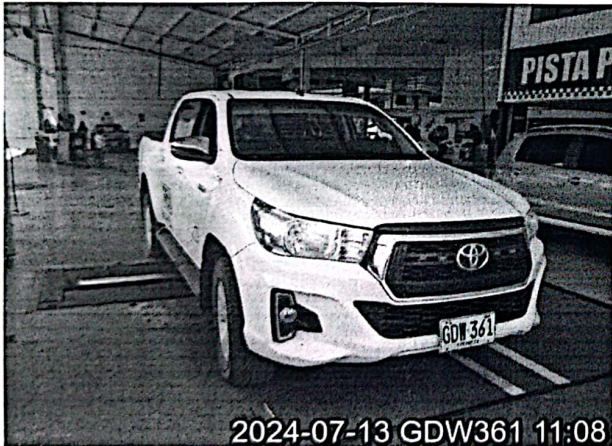

2024-07-13 GDW361 11:08



2024-07-13 GDW361 11:00

Fin del informe

**G. NOMBRE Y FIRMA DEL DIRECTOR TECNICO AUTORIZADO POR EL REPRESENTANTE LEGAL DEL CDA**



*[Signature]*  
**JUAN SEBASTIÁN HERNÁNDEZ CARO**

**H. NOMBRE DE LOS OPERARIOS QUE RELIZARON LA REVISIÓN**

Robinson Serna Usuga [Inspección sensorial motor], Robinson Serna Usuga [Profundidad de labrado], Robinson Serna Usuga [Inspección sensorial exterior], Juan Jose Tangarife Bran [Foto trasera], Robinson Serna Usuga [Alineación, peso, suspensión y frenos], Robinson Serna Usuga [Tercera placa], Robinson Serna Usuga [Inspección sensorial interior], Robinson Serna Usuga [Foto delantera], Juan Jose Tangarife Bran [Inspección sensorial inferior],

**NO ES VÁLIDO COMO DOCUMENTO DE REVISIÓN TÉCNICO MECÁNICA Y DE GASES**

Generado por: Tecnimaq Ingeniería S.A.S. - Tecni-RTM (Sistema de gestión para revisión técnico mecánica)