

RESULTADOS DE LA INSPECCIÓN



CDA CAUCA, NIT: 900335083-4
CR 50 NRO 3 - 145, POPAYAN (CAUCA)
TEL: 6028333400 - 3168778407

A. INFORMACIÓN GENERAL

1. FECHA

Fecha de prueba 2024-08-10	Nombre o razón social OSIEL PERDOMO MUÑOZ	Documento de identidad CC (X) NIT () CE () No. 4628524
Dirección CALLE 73HN # 5 09	Teléfono 3117712238	Ciudad Popayan
		Departamento Cauca

2. DATOS DEL PROPIETARIO O TENEDOR DEL VEHICULO

3. DATOS DEL VEHICULO

Placa GDW370	País Colombia	Servicio Público	Clase Campero	Marca Renault	Línea Duster
Modelo 2020	No. de licencia de 10000180528	Fecha Matrícula 2019-04-16	Color Blanco glacial	Combustible Gasolina	VIN o Chasis 9FBHSR5B3LM901785
No. Motor E410C199493	Tipo Motor OTTO	Cilindraje 1998	Kilometraje 109440	Número de Sillas 3	Vidrios Polarizados SI () NO ()
					Blindaje SI () NO (X)

B. RESULTADOS DE LA INSPECCIÓN MECANIZADA REALIZADA DE ACUERDO CON LOS MÉTODOS DEFINIDOS EN LA NTC 5375

Nota. Todo valor medido, seguido del símbolo *, indica un defecto encontrado

4. Emisiones Audibles

5. Intensidad inclinación de las luces bajas

6. Suma de la intensidad de todas las luces

Valor	Máximo	Unidad	Intensidad	Mínimo	Unidad	Inclinación	Rango	Unidad
Ruido escape	-	dBa	Baja Derecha		klux/1m			%
			Baja Izquierda		klux/1m			%

7. Suspensión (si aplica)

Delantera Izquierda	Valor	Delantera Derecha	Valor	Trasera Izquierda	Valor	Trasera Derecha	Valor	Mínimo	Unidad
									%

8. Frenos

Eficacia total	Mínimo	Unidad	Fuerza	Peso	Unidad	Fuerza	Peso	Unidad	Desequilibrio	Máximo	Unidad
		%	Eje 1 izquierdo		N	Eje 1 Derecho		N			%
			Eje 2 izquierdo		N	Eje 2 Derecho		N			%
Eficacia auxiliar	Mínimo	Unidad	Eje 3 izquierdo		N	Eje 3 Derecho		N			%
		%	Eje 4 izquierdo		N	Eje 4 Derecho		N			%
			Eje 5 izquierdo		N	Eje 5 Derecho		N			%

9. Desviación lateral

Eje 1	Eje 2	Eje 3	Eje 4	Eje 5	Máximo +/-	Unidad m/km

10. Dispositivos de cobro (si aplica)

Referencia comercial de la llanta	Error en distancia	%	Error en tiempo	%	Máximo	Unidad %

11. Emisiones de gases

11.a Vehículos con ciclo OTTO

Temp °C	Rpm	Monóxido de carbono CO	Dióxido de carbono CO2	Oxígeno O2	Hidrocarburo (como Hexano) HC	Óxido nítrico NO
		CO	CO2	O2	HC	NO
		Vr Norma	Vr Norma	Vr Norma	Vr Norma	Vr Norma
		Unidad	Unidad	Unidad	Unidad	Unidad
		Ralentí	Ralentí	Ralentí	Ralentí	Ralentí
		%	%	%	%	%
		Crucero	Crucero	Crucero	Crucero	Crucero
		%	%	%	%	%

11.b. Vehículos a Diesel (opacidad)

Temp °C	Rpm	Ciclo 1	Ciclo 2	Ciclo 3	Ciclo 4	Valor	Norma	Unidad
		%	%	%	%			%

C. DEFECTOS ENCONTRADOS EN LA INSPECCIÓN MECANIZADA DE ACUERDO CON LOS CRITERIOS DEFINIDOS EN LA NTC 5375

5375			
Código	Descripción	Grupo	Tipo de defecto
			A
			B
		Total	0
			0

D. DEFECTOS ENCONTRADOS EN LA INSPECCION VISUAL DE ACUERDO CON LOS METODOS Y CRITERIOS DEFINIDOS EN LA NTC 5375

Código		Descripción	Grupo	Tipo de defecto	
				A	B
				0	0
		Total		0	0

D.1. DEFECTOS ENCONTRADOS EN LA INSPECCION VISUAL DE LOS VEHICULOS UTILIZADOS PARA IMPARTIR LA ENSEÑANZA AUTOMOVILISTICA

AUTOMÓVIL Y REPUESTOS				
Código	Descripción	Grupo	Tipo de defecto	
			A	B
Total			0	0

D2. REGISTRO DE LA PROFUNDIDAD DEL LABRADO Y PRESIÓN DE LAS LLANTAS

	Eje 1 (mm)	Eje 2 (mm)	Eje 3 (mm)	Eje 4 (mm)	Eje 5 (mm)	Repuesto (mm)
IZQUIERDA	4.22 30.0 PSI	4.21 32.0 PSI				3.94 32.0 PSI
DERECHA	4.02 30.0 PSI	4.82 32.0 PSI				

Nota:
Defectos Tipo A: Son aquellos defectos graves que implican un peligro inminente para la seguridad del vehículo, la de otros vehículos la de sus ocupantes, la de los demás usuarios de la vía pública o al ambiente
Defectos Tipo B: Son aquellos que implican un peligro potencial para la seguridad del vehículo, la de otros vehículos, de sus ocupantes o de los demás usuarios de la vía pública

CONFORMIDAD DE LA REVISION

APROBADO: SI_X_ NO_

NUMERO DE CONSECUTIVO DE LA INSPECCION 8182
F.COMENTARIOS U OBSERVACIONES ADICIONALES

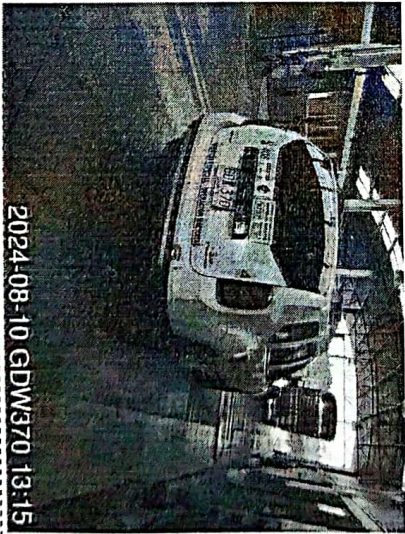

Fin del Informe

G. NOMBRE Y FIRMA DEL DIRECTOR TECNICO AUTORIZADO POR EL REPRESENTANTE LEGAL DEL CUA

L.AURACQUE CRUZ
H. NOMBRE DE LOS OPERARIOS QUE RELIZARON LA INSPECCION
Edison Leandro Largo Suarez [Inspección sensorial motor], Edison Leandro Largo Suarez [Profundidad de labrado], Edison Leandro Largo Suarez [Inspección sensorial exterior], Edison Leandro Largo Suarez [Foto delantera], Edison Leandro Largo Suarez [Inspección sensorial interior], Edison Leandro Largo Suarez [Foto trasera], Edison Leandro Largo Suarez [Tercera placa].

NO ES VÁLIDO COMO DOCUMENTO DE REVISIÓN TÉCNICO MECÁNICA Y DE GASES