



FICHA TECNICA

A. INFORMACIÓN GENERAL

1. FECHA 2. DATOS DEL PROPIETARIO O TENEDOR DEL VEHÍCULO

Fecha de prueba 30/09/2024 18:31:24	Nombre o razón social ANDRES FELIPE SALDARRIAGA PAERES	Documento de identidad CC: (X) NIT: () CE: () No: 1017242632
Dirección ENVIGADO	Teléfono 1	Ciudad ENVIGADO
		Departamento Antioquia

3. DATOS DEL VEHÍCULO

Placa GTY436	País COLOMBIA	Servicio Público	Clase CAMIONETA	Marca RENAULT	Línea ALASKAN
Modelo 2021	No. de licencia de tránsito 10022037795	Fecha matricula 15/01/2021	Color BLANCO HIELO	Combustible DIESEL	VIN o Chasis 3BRCD33B8MK590275
N. Motor YD25719462P	Tipo motor 4T	Cilindraje 2488	Kilometraje 131.533	Número de Sillas 5	Vidrios polarizados Si () No (X)
					Blindaje Si () No (X)

11. Labrado de llantas

Izquierda	Eje 1	Derecha
5mm		5mm
Repuesto 4,3mm		
Eje 2		
Izquierda		Derecha
Externa	Interna	Interna
5mm	0mm	5mm

D. DEFECTOS ENCONTRADOS EN LA INSPECCION VISUAL DE ACUERDO CON LOS METODOS Y CRITERIOS DEFINIDOS EN LA NTC 5375

Código	Descripción	Grupo	Tipo de defecto	
			A	B
		Total		

D.1. DEFECTOS ENCONTRADOS EN LA INSPECCIÓN VISUAL DE LOS VEHICULOS UTILIZADOS PARA IMPARTIR LA ENSEÑANZA AUTOMOVILISTICA

Código	Descripción	Grupo	Tipo de defecto	
			A	B
		Total		

Nota: Defectos tipo A. Son aquellos defectos graves que implican un peligro inminente para la seguridad del vehículo, la de otros vehículos, la de sus ocupantes, la de los demás usuarios de la vía pública o al ambiente.

Defectos tipo B. Son aquellos defectos que implican un peligro potencial para la seguridad del vehículo, la de otros vehículos, de sus ocupantes o de los demás usuarios de la vía publica

E. CONFORMIDAD CON LA NORMA NTC 5375

Aprobo: Si <u>X</u> No _____	
E.1: Cumple con las adaptaciones para vehiculos de enseñanza automovilistica? (Solo aplica para vehiculos de este tipo)	
Aprobo: Si _____ No _____	

Nota: Causal de rechazo:

a) Se encuentra al menos un defecto tipo A;

b) La cantidad total de defectos tipo B, sea:

Igual o superior a 10 para vehículos particulares.

Igual o superior a 5 para vehículos públicos.

Igual o superior a 5 para vehículos tipo motocicleta.

Igual o superior a 7 para vehículos tipo motocarros.

Igual o superior a 5 para vehículos de enseñanza automotriz

Cuando se presente al menos un defecto tipo A para vehículos tipo remolques

NÚMEROS DE LOS F.U.R ASOCIADOS AL VEHÍCULO PARA ESA REVISIÓN:
14565

F. COMENTARIOS U OBSERVACIONES ADICIONALES:

BOTIQUIN DE PRIMEROS AUXILIOS: COMPLETO Y VIGENTE

G. NOMBRE Y FIRMA DEL DIRECTOR TÉCNICO AUTORIZADO POR EL REPRESENTANTE LEGAL

Sebastian Gomez Castillo

JOAN SEBASTIAN GOMEZ CASTILLO

H. NOMBRE DE LOS OPERARIOS QUE REALIZARON LA FICHA TECNICA

Visual -SEBASTIAN GOMEZFoto #1 -SEBASTIAN GOMEZ,Foto #2 -SEBASTIAN GOMEZ,

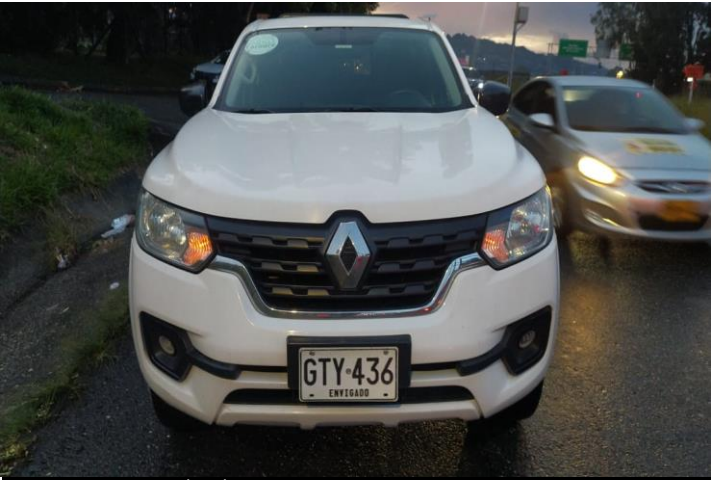

30/09/2024 18:31 GTY436



30/09/2024 18:31 GTY436

----- Fin del informe -----



VALIDO SOLO PARA
FICHA TECNICA
RESOLUCIÓN 0315
DE FEBRERO DEL 2013