

RESULTADOS DE LA INSPECCIÓN



CDA LA 33 S.A.S, NIT: 811026246-1
CARRERA 63 N 32 E 69, MEDELLIN (ANTIOQUIA)
TEL: 6044795995 - 6043628816

A. INFORMACIÓN GENERAL

1. FECHA

2. DATOS DEL PROPIETARIO O TENEDOR DEL VEHICULO

Fecha de prueba 2024-10-28	Nombre o razón social GIOVANNY ARCANGEL BUSTAMANTE ROJO	Documento de Identidad CC (X) NIT () CE () No. 71451602
Dirección CRR 115 39 D 35	Teléfono 2222222	Ciudad Medellin
		Departamento Antioquia

3. DATOS DEL VEHICULO

Placa LJZ737	País Colombia	Servicio Público	Clase Camioneta	Marca Renault	Línea Duster
Modelo 2023	No. de licencia de tránsito 10026987914	Fecha Matrícula 2022-08-24	Color Blanco glacial (v)	Combustible Gasolina	VIN o Chasis 9FBHJD203PM383099
No. Motor J759Q144386	Tipo Motor OTTO	Cilindraje 1598	Kilometraje 51113	Número de Sillas 5	Vidrios Polarizados SI () NO (X)
					Blindaje SI () NO (X)

B. RESULTADOS DE LA INSPECCIÓN MECANIZADA REALIZADA DE ACUERDO CON LOS MÉTODOS DEFINIDOS EN LA NTC 5375

Nota. Todo valor medido, seguido del símbolo *, indica un defecto encontrado

4. Emisiones Audibles

5. Intensidad inclinación de las luces bajas

6. Suma de la intensidad de todas las luces

Valor	Máximo	Unidad	Baja Derecha	Intensidad	Mínimo	Unidad	Inclinación	Rango	Unidad	Intensidad	Máximo	Unidad
Ruido escape	-	dB	Baja Derecha	13.00	2.5	klux/1m	1.82	0.5 - 3.5	%	54.40	225	klux/1m
			Baja Izquierda	12.50	2.5	klux/1m	2.03	0.5 - 3.5	%			

7. Suspensión (si aplica)

Delantera Izquierda	Valor	Delantera Derecha	Valor	Trasera Izquierda	Valor	Trasera Derecha	Valor	Mínimo	Unidad
	84.20		83.30		82.20		80.60	40	%

8. Frenos

Eficacia total	Mínimo	Unidad	Fuerza	Peso	Unidad	Fuerza	Peso	Unidad	Desequilibrio	Máximo	Unidad		
56.10	50	%	Eje 1 izquierdo	1923.00	3769.00	N	Eje 1 Derecho	1629.00	3594.00	N	15.30	30	%
			Eje 2 izquierdo	2107.00	2781.00	N	Eje 2 Derecho	1516.00	2642.00	N	28.00*	30	%
Eficacia auxiliar	Mínimo	Unidad	Eje 3 izquierdo			N	Eje 3 Derecho			N			%
27.80	18	%	Eje 4 izquierdo			N	Eje 4 Derecho			N			%
			Eje 5 izquierdo			N	Eje 5 Derecho			N			%

9. Desviación lateral

Eje 1	Eje 2	Eje 3	Eje 4	Eje 5	Máximo +/-	Unidad
0.20	-1.40				10	m/km

10. Dispositivos de cobro (si aplica)

Referencia comercial de la llanta	Error en distancia	%	Error en tiempo	%	Máximo	Unidad
						%

11. Emisiones de gases

11.a Vehículos con ciclo OTTO

Temp °C	Rpm	Monóxido de carbono CO	Dióxido de carbono CO2	Oxígeno O2	Hidrocarburo (como Hexano) HC	Oxido nitroso NO
		CO	CO2	O2	HC	NO
		Vr Norma	Vr Norma	Vr Norma	Vr Norma	Vr Norma
		Unidad	Unidad	Unidad	Unidad	Unidad
		Ralentí	Ralentí	Ralentí	Ralentí	Ralentí
		%	%	%	%	%
		Crucero	Crucero	Crucero	Crucero	Crucero
		%	%	%	%	%

11.b. Vehículos a Diesel (opacidad)

Temp °C	Rpm	Ciclo 1	Ciclo 2	Ciclo 3	Ciclo 4	Valor	Norma	Unidad
		%	%	%	%			%

C. DEFECTOS ENCONTRADOS EN LA INSPECCIÓN MECANIZADA DE ACUERDO CON LOS CRITERIOS DEFINIDOS EN LA NTC 5375

Código	Descripción	Grupo	Tipo de defecto	
			A	B
	Desequilibrio de las fuerzas de frenado entre las ruedas de un mismo eje, en cualquiera de sus ejes, entre el 20% y el 30%	6.7 Sistema de frenos		X
Total			0	1

D. DEFECTOS ENCONTRADOS EN LA INSPECCION VISUAL DE ACUERDO CON LOS METODOS Y CRITERIOS DEFINIDOS EN LA NTC 5375

Código	Descripción	Grupo	Tipo de defecto	
			A	B
Total			0	0

D.1. DEFECTOS ENCONTRADOS EN LA INSPECCION VISUAL DE LOS VEHICULOS UTILIZADOS PARA IMPARTIR LA ENSEÑANZA AUTOMOVILISTICA

Código	Descripción	Grupo	Tipo de defecto	
			A	B
Total			0	0

Nota: Defectos Tipo A: Son aquellos defectos graves que implican un peligro inminente para la seguridad del vehículo, la de otros vehículos la de sus ocupantes, la de los demás usuarios de la vía pública o al ambiente
Defectos Tipo B: Son aquellos que implican un peligro potencial para la seguridad del vehículo, la de otros vehículos, de sus ocupantes o de los demás usuarios de la vía pública

CONFORMIDAD DE LA REVISION

APROBADO: SI <u>X</u> NO <u> </u>

NUMERO DE CONSECUTIVO DE LA INSPECCION

41398

F.COMENTARIOS U OBSERVACIONES ADICIONALES

Presion eje1 derecha 1 32.0 PSI Presion eje1 izquierda 1 32.0 PSI Presion eje2 derecha 1 32.0 PSI Presion eje2 izquierda 1 32.0 PSI

* Las prueba de luces (si aplica) está reportada en klx a 1m como se establece en la NTC 5375:2012

Eje1 derecha 1 3.41mm ; Eje2 derecha 1 2.41mm ; Eje1 izquierda 1 3.51mm ; Eje2 izquierda 1 2.62mm ; Llanta de repuesto 4.67mm ;

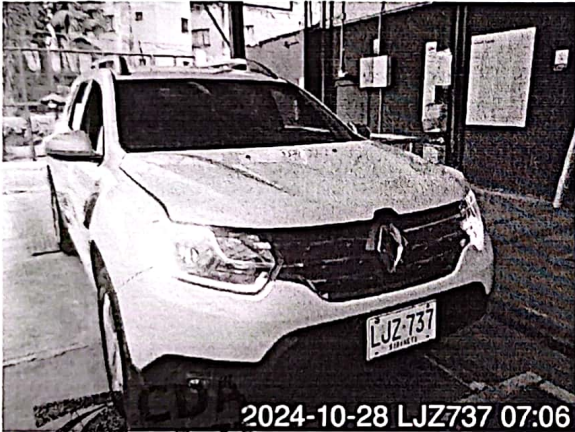

2024-10-28 LJZ737 07:06



2024-10-28 LJZ737 07:07

G. NOMBRE Y FIRMA DEL DIRECTOR TECNICO AUTORIZADO POR EL REPRESENTANTE LEGAL DEL CDA

LA 33
Centro de Diagnóstico Técnico
Tel: 011 026.246 -1
Tel: 236 18 37

MÓNICA MARÍA GONZÁLEZ ARBOLEDA

H. NOMBRE DE LOS OPERARIOS QUE RELIZARON LA REVISIÓN TECNICOMECAÁNICA Y DE EMISIONES CONTAMINANTES

Norman Alexander Gonzalez Medina [Profundidad de labrado], Juan David Zapata Zapata [Inspección sensorial inferior], Juan David Zapata Zapata [Foto trasera], Luis Daniel Quijano Ballesteros [Alineación, peso, suspensión y frenos], Luis Daniel Quijano Ballesteros [Inspección sensorial exterior], Norman Alexander Gonzalez Medina [Alineación de luces], Juan David Zapata Zapata [Inspección sensorial motor], Luis Daniel Quijano Ballesteros [Tercera placa], Luis Daniel Quijano Ballesteros [Inspección sensorial Interior], Juan David Zapata Zapata [Foto delantera].

NO ES VÁLIDO COMO DOCUMENTO DE REVISIÓN TÉCNICO MECÁNICA Y DE GASES

Generado por: Technimag Ingeniería S.A.S. - Techn-RTM (Sistema de gestión para revisión técnico mecánica)