



Ficha Nro.78775

FICHA TECNICA DE SEGURIDAD
HOJA DE NOVEDADES
TECNICENTRO LOS COLORES
Inspección

Fecha de revisión: 24/02/2025
Hora inicial: 13:49:00
Hora final: 14:04:00
Duración de inspección: 00 horas 15 min
Decreto: 1079 de Mayo 2015 - Resolución 0315 y 0378 de febrero de 2013 Ministerio de Transporte

Empresa de transporte: TRANSSUPERIOR
Nombre de conductor: NATALIA VALENCIA RAMIREZ

Placa: LKO607
Ruta: SERVICIOS ESPECIALES
Kilometraje: 38040
N.Int: 145
Capacidad: 5
Nro.Factura: 130043

Técnicos: /KEVIN ARANGO/ALEXIS RESTREPO

Propietario: EDWIN DE JESUS VALENCIA RAMIREZ
Cédula Conductor: 43878839

Tipo: Campero
Modelo: 2024
Licencia: C1

Lote: PRIMERA REVISION 2025
Marca: RENAULT
Elaborado por: Inspe /Rev1 /Rev2:

APROBADO

PISTA DE FRENOS SE REALIZA: SI

LA EMPRESA NO SE HACE
RESPONSABLE DE LOS CAMBIOS
QUE SUFRA EL VEHICULO DESPUES
DEL DIAGNOSTICO. SE ACLARA QUE
EN NINGUN VEHICULO SE VERIFICA
EL DESGASTE INTERNO DE MOTOR,
CAJAS Y TRANSMISION

Kevin Arango
Ingeniero Mecánico
KEVIN ALONSO ARANGO VILLA
MATRICULA:AN230-171139

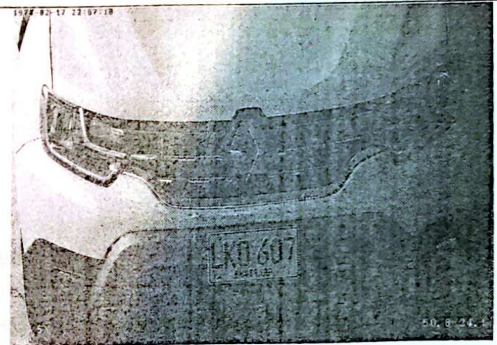

GRUPOS EVALUADOS

Novedades de Inspección

GRUPO	DESCRIPCION	ACCION	UND	TIPO
-------	-------------	--------	-----	------

Defectos Tipo A: Son aquellos defectos graves que implican un peligro inminente para la seguridad del vehículo, la de otros vehículos, la de sus ocupantes, la de los demás usuarios de la vía pública o al ambiente.

Defectos Tipo B: Son aquellos defectos que implican un peligro potencial para la seguridad del vehículo, la de otros vehículos, de sus ocupantes o de los demás usuarios de la vía pública o al ambiente.

LABRADO DE LLANTAS(mm)

Delantera Izquierda:5.3-Delantera Derecha:5.7-Trasera Izquierda Interior:6.5-Trasera Izquierda Exterior:0-Trasera Derecha Interior:6.3-Trasera Derecha Exterior:0-LLanta de Repuesto:6

Observaciones generales: COLOCAR CADENA DE CARDAN

Firma del técnico(s) o Director: Kevin Arango **890-302.988-7**

----- FIN DEL REPORTE -----

TECNICENTRO LOS COLORES
DIVISION TECNICO

V03.40j

Fecha: 24/02/2025

Hora: 13:54:24

Fecha impr.: 24/02/2025

Hora impr.: 13:55:17

Nº serie **Nº: 36980**

Nº homologación :

Fecha calibración :

Nombre : TRANSUPERIOR

Dirección : TL COLORES

Población : MEDELLIN

Provincia : ANTIOQUIA

DNI-NIF :

Teléfono : 604 230 61 11

Matrícula : LKO607

Marca : RENAULT

Modelo : DUSTER

Kilometraje : 38040

Chasis :

Inspectores : ALEXIS RESTREPO

Límites

A. PASO

FRENOS - Diferencia F.S.

FRENOS - Eficacia (%) F.S.

FRENOS - Eficacia (%) F.M.

Leve

> 7,0 m/km

> 20,0 %

< 45 %

< 25 %

Grave

> 10,0 m/km

> 30,0 %

< 40 %

< 20 %

A. PASO



Desviación: +0,7 m/km



Desviación: +1,0 m/km

SUSPENSIÓN



Efic.izq.: 53 %

P.izq.: 461 kg

Dif.: 8 %

Efic.der.: 61 %

P.der.: 456 kg



Efic.izq.: 40 %

P.izq.: 354 kg

Dif.: 6 %

Efic.der.: 46 %

P.der.: 325 kg

Calle 53 Carrera 72, esquina - PBX: 230 61 11 - Medellín - Colombia

ABRIMOS DOMINGOS Y FESTIVOS DE 8AM A 2PM

ISOLO A SU VEHÍCULO LO ATENDEMOS MEJOR QUE A USTED!

Matricula: LKO607

Fecha: 24/02/2025 Hora: 13:54:24

FRENOS



Total F.S.: 9482 N
Efic.: 61 %

Total peso: 1596 kg

Total F.M.: 3317 N
Efic.: 21 %



F.Izq.: 2820 N F.Der.: 2680 N
Dif.: 5 %
Dif.Máx.: 13 %

D.M.I.: 560 N D.M.D.: 644 N
O.Izq.: --- % O.Der.: --- %

F. PEDAL: --- N

Peso: 917 kg Efic.: 61 %
R.R.I.: 162 N R.R.D.: 244 N



F.Izq.: 1870 N F.Der.: 1447 N
Dif.: 23 %
Dif.Máx.: 29 %

D.M.I.: 596 N D.M.D.: 421 N
O.Izq.: --- % O.Der.: --- %

F. PEDAL: --- N

Peso: --- kg Efic.: --- %
R.R.I.: 337 N R.R.D.: 233 N



F.Izq.: 2058 N F.Der.: 1924 N
Dif.: 6 %
Dif.Máx.: 12 %

D.M.I.: 620 N D.M.D.: 547 N
O.Izq.: --- % O.Der.: --- %

F. PEDAL: --- N

Peso: 679 kg Efic.: 60 %
R.R.I.: 684 N R.R.D.: 611 N