

RESULTADOS DE LA INSPECCIÓN



CENTRO DE DIAGNOSTICO AUTO SUR, NIT: 900157012-8
Calle 8 B # 65- 295, MEDELLIN (ANTIOQUIA)
TEL: 3545481

A. INFORMACIÓN GENERAL

1. FECHA

2. DATOS DEL PROPIETARIO O TENEDOR DEL VEHICULO

Fecha de prueba 2025-03-08	Nombre o razón social JUAN GABRIEL RENDON BLANDON	Documento de identidad CC (X) NIT () CE () No. 71230397
Dirección CALLE 45D #14D15	Teléfono 3126225571	Ciudad Medellin
		Departamento Antioquia

3. DATOS DEL VEHICULO

Placa JYN913	País Colombia	Servicio Público	Clase Camioneta	Marca Chevrolet	Línea Colorado
Modelo 2022	No. de licencia de tránsito 10027495808	Fecha Matrícula 2021-12-17	Color Blanco niebla	Combustible Diesel	VIN o Chasis 9BG148MK0NC433148
No. Motor LWN F212741242	Tipo Motor DIESEL	Cilindraje 2776	Kilometraje 118096	Número de Sillas 5	Vidrios Polarizados SI () NO ()
					Blindaje SI () NO (X)

B. RESULTADOS DE LA INSPECCIÓN MECANIZADA REALIZADA DE ACUERDO CON LOS MÉTODOS DEFINIDOS EN LA NTC 5375

Nota. Todo valor medido, seguido del símbolo *, indica un defecto encontrado

4. Emisiones Audibles

5. Intensidad inclinación de las luces bajas

6. Suma de la intensidad de todas las luces

Valor	Máximo	Unidad	Intensidad	Mínimo	Unidad	Inclinación	Rango	Unidad	Intensidad	Máximo	Unidad
Ruido escape	-	dBA	Baja Derecha		klux/1m			%			
			Baja Izquierda		klux/1m			%			

7. Suspensión (si aplica)

Delantera Izquierda	Valor	Delantera Derecha	Valor	Trasera Izquierda	Valor	Trasera Derecha	Valor	Mínimo	Unidad
	78.80		89.90		80.30		78.90	40	%

8. Frenos

						C. FRENOS							
Eficacia total	Mínimo	Unidad	Fuerza	Peso	Unidad	Fuerza	Peso	Unidad	Desequilibrio	Máximo	Unidad		
60.90	50	%	Eje 1 izquierdo	5422.00	7278.00	N	Eje 1 Derecho	5756.00	7516.00	N	5.80	30	%
			Eje 2 izquierdo	2662.00	5285.00	N	Eje 2 Derecho	2491.00	6743.00	N	6.42	30	%
Eficacia auxiliar	Mínimo	Unidad	Eje 3 izquierdo			N	Eje 3 Derecho			N			%
23.00	18	%	Eje 4 izquierdo			N	Eje 4 Derecho			N			%
			Eje 5 izquierdo			N	Eje 5 Derecho			N			%

9. Desviación lateral

Eje 1	Eje 2	Eje 3	Eje 4	Eje 5	Máximo +/-	Unidad
0.07	-0.13				10	m/km

10. Dispositivos de cobro (si aplica)

Referencia comercial de la llanta	Error en distancia	%	Error en tiempo	%	Máximo	Unidad
						%

11. Emisiones de gases

11.a Vehículos con ciclo OTTO

Temp °C	Rpm	Monóxido de carbono CO	Dióxido de carbono CO2	Oxígeno O2	Hidrocarburo (como Hexano) HC	Óxido nítrico NO
		CO	CO2	O2	HC	NO
		Vr Norma	Vr Norma	Vr Norma	Vr Norma	Vr Norma
		Unidad	Unidad	Unidad	Unidad	Unidad
		%	%	%	%	%
		Ralentí	Ralentí	Ralentí	Ralentí	Ralentí
		%	%	%	%	%
		Crucero	Crucero	Crucero	Crucero	Crucero
		%	%	%	%	%

11.b. Vehículos a Diesel (opacidad)

Temp °C	Rpm	Ciclo 1	Ciclo 2	Ciclo 3	Ciclo 4	Valor	Norma
		Unid	Unid	Unid	Unid		
		%	%	%	%		%

C. DEFECTOS ENCONTRADOS EN LA INSPECCIÓN MECANIZADA DE ACUERDO CON LOS CRITERIOS DEFINIDOS EN LA NTC 5375

Código	Descripción	Grupo	Tipo de defecto	
			A	B
Total			0	0

D. DEFECTOS ENCONTRADOS EN LA INSPECCION VISUAL DE ACUERDO CON LOS METODOS Y CRITERIOS DEFINIDOS EN LA NTC 5375

Código	Descripción	Grupo	Tipo de defecto	
			A	B
	Testigos o indicadores encendidos en el tablero de instrumentos que indican falta	6.4 Alumbrado y señalización		X
Total			0	1

D.1. DEFECTOS ENCONTRADOS EN LA INSPECCION VISUAL DE LOS VEHICULOS UTILIZADOS PARA IMPARTIR LA ENSEÑANZA AUTOMOVILISTICA

Código	Descripción	Grupo	Tipo de defecto	
			A	B
Total			0	0

Nota:

Defectos Tipo A: Son aquellos defectos graves que implican un peligro inminente para la seguridad del vehículo, la de otros vehículos la de sus ocupantes, la de los demás usuarios de la vía pública o al ambiente
Defectos Tipo B: Son aquellos que implican un peligro potencial para la seguridad del vehículo, la de otros vehículos, de sus ocupantes o de los demás usuarios de la vía pública

CONFORMIDAD DE LA REVISION

APROBADO: SI <input checked="" type="checkbox"/> NO <input type="checkbox"/>
--

NUMERO DE CONSECUTIVO DE LA INSPECCION

219912

F.COMENTARIOS U OBSERVACIONES ADICIONALES

Kit de carretera completo y en buen estado

: Testigo de presión de llantas encendido

Eje1 derecha 1 7.28mm ; Eje2 derecha 1 7.12mm ; Eje1 izquierda 1 7.15mm ; Eje2 izquierda 1 7.13mm ; Llanta de repuesto 8.12mm ; Presion eje1 derecha 1 35.6 PSI Presion eje1 izquierda 1 35.9 PSI Presion eje2 derecha 1 35.4 PSI Presion eje2 izquierda 1 35.1 PSI Presion repuesto 34.6 PSI

* Las prueba de luces (si aplica) está reportada en klx a 1m como se establece en la NTC 5375:2012. En cumplimiento a los requisitos de independencia contenidos en la NTC-ISO/IEC 17020:2012, en las instalaciones del CDA AUTOSUR S.A.S. NO se realizan, prestan y/o recomiendan servicios de diseño, producción, venta, mantenimiento, reparación, transformación de vehículos automotores y/o la venta de repuestos ni se publican promociones comerciales relacionadas con estos servicios.

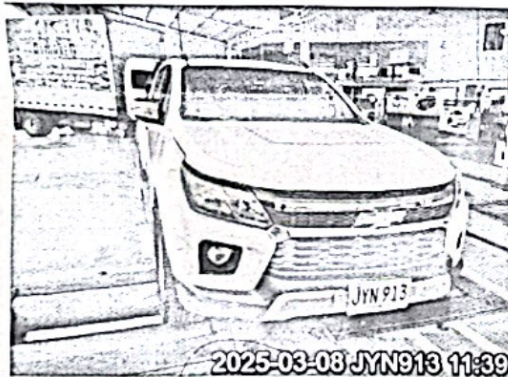

G. NOMBRE Y FIRMA DEL DIRECTOR TECNICO AUTORIZADO POR EL REPRESENTANTE LEGAL DEL CDA

JOSE DANIEL DE LA ROSA ESQUIVEL

H. NOMBRE DE LOS OPERARIOS QUE RELIZARON LA REVISION

David Alejandro Londoño Mejía [Alineación, peso, suspensión y frenos], David Alejandro Londoño Mejía [Tercera placa], Masin Fer Cueto Pérez [Inspección sensorial inferior], David Alejandro Londoño Mejía [Inspección sensorial exterior], Masin Fer Cueto Pérez [Inspección sensorial motor], Masin Fer Cueto Pérez [Foto trasera], David Alejandro Londoño Mejía [Foto delantera], David Alejandro Londoño Mejía [Profundidad de labrado], David Alejandro Londoño Mejía [Inspección sensorial interior].

NO ES VÁLIDO COMO DOCUMENTO DE REVISIÓN TÉCNICO MECÁNICA Y DE GASES

Generado por: Tecnimaq Ingeniería S.A.S. - Tecni-RTM (Sistema de gestión para revisión técnico mecánica)