

# RESULTADOS DE LA INSPECCIÓN



Centro de Diagnóstico Automotor del Oriente AGENCIA LLANOGRANDE , NIT: 900130135-8  
Km 2 vía Llanogrande vereda Chipro, RIONEGRO (ANTIOQUIA)  
TEL: 4482301

## A. INFORMACIÓN GENERAL

### 1. FECHA

Fecha de prueba 2025-06-09	Nombre o razón social TRANSPORTES SUPERIOR SAS	Documento de identidad CC (X) NIT ( ) CE ( ) No. 800234281
Dirección MARINILLA	Teléfono 1000000	Ciudad Rionegro
		Departamento Antioquia

### 2. DATOS DEL PROPIETARIO O TENEDOR DEL VEHICULO

### 3. DATOS DEL VEHICULO

Placa GTY249	País Colombia	Servicio Público	Clase Camioneta	Marca Renault	Línea Alaskan
Modelo 2021	No. de licencia de tránsito 10021677207	Fecha Matrícula 2020-11-25	Color Blanco hielo	Combustible Diesel	VIN o Chasis 3BRCD33B8MK590308
No. Motor YD25719670P	Tipo Motor DIESEL	Cilindraje 2488	Kilometraje 179942	Número de Sillas 5	Vidrios Polarizados SI ( ) NO ( )
					Blindaje SI ( ) NO (X)

## B. RESULTADOS DE LA INSPECCIÓN MECANIZADA REALIZADA DE ACUERDO CON LOS MÉTODOS DEFINIDOS EN LA NTC 5375

Nota. Todo valor medido, seguido del símbolo \*, indica un defecto encontrado

### 4. Emisiones Audibles

Valor	Máximo	Unidad	Baja Derecha	Intensidad	Mínimo	Unidad	Inclinación	Rango	Unidad	Intensidad	Máximo	Unidad
Ruido escape	-	dBa	Baja Derecha	2.99	2.5	klux/1m	2.62	0.5 - 3.5	%	22.10	225	klux/1m
			Baja Izquierda	14.30	2.5	klux/1m	1.88	0.5 - 3.5	%			

### 5. Intensidad Inclinación de las luces bajas

### 6. Suma de la intensidad de todas las luces

### 7. Suspensión (si aplica)

Delantera Izquierda	Valor 80.90	Delantera Derecha	Valor 73.40	Trasera Izquierda	Valor 68.70	Trasera Derecha	Valor 68.20	Mínimo 40	Unidad %
---------------------	----------------	-------------------	----------------	-------------------	----------------	-----------------	----------------	--------------	-------------

### 8. Frenos

Eficacia total	Mínimo	Unidad	Fuerza	Peso	Unidad	Fuerza	Peso	Unidad	Desequilibrio	Máximo	Unidad		
			Eje 1 izquierdo	3723.00	6291.00	N	Eje 1 Derecho	3646.00	5149.00	N	2.07	30	%
			Eje 2 izquierdo	2714.00	4493.00	N	Eje 2 Derecho	2476.00	4015.00	N	8.77	30	%
						Eje 3 izquierdo			N	Eje 3 Derecho			N
Eficacia auxiliar	Mínimo	Unidad	Eje 4 izquierdo			N	Eje 4 Derecho			N	%		
			Eje 5 izquierdo			N	Eje 5 Derecho			N	%		
63.00	50	%											
25.90	18	%											

### 9. Desviación lateral

Eje 1 -0.97	Eje 2 -1.71	Eje 3	Eje 4	Eje 5	Máximo +/-	10	Unidad m/km
----------------	----------------	-------	-------	-------	---------------	----	-------------

### 10. Dispositivos de cobro (si aplica)

Referencia comercial de la llanta	Error en distancia	%	Error en tiempo	%	Máximo	Unidad %
-----------------------------------	--------------------	---	-----------------	---	--------	----------

### 11. Emisiones de gases

#### 11.a. Vehículos con ciclo OTTO

Temp °C	Rpm	Monóxido de carbono CO	Dióxido de carbono CO2	Oxígeno O2	Hidrocarburo (como Hexano) HC	Óxido nítrico NO
		CO	CO2	O2	HC	NO
		Vr Norma	Vr Norma	Vr Norma	Vr Norma	Vr Norma
		Unidad	Unidad	Unidad	Unidad	Unidad
		Ralentí	Ralentí	Ralentí	Ralentí	Ralentí
		%	%	%	%	%
		Crucero	Crucero	Crucero	Crucero	Crucero
		%	%	%	%	%

#### 11.b. Vehículos a Diesel (opacidad)

Temp °C	Rpm	Ciclo 1	Ciclo 2	Ciclo 3	Ciclo 4	Valor	Norma	Unidad
		%	%	%	%			%



**C. DEFECTOS ENCONTRADOS EN LA INSPECCIÓN MECANIZADA DE ACUERDO CON LOS CRITERIOS DEFINIDOS EN LA NTC 5375**

Código	Descripción	Grupo	Tipo de defecto	
			A	B
Total			0	0

**D. DEFECTOS ENCONTRADOS EN LA INSPECCIÓN VISUAL DE ACUERDO CON LOS METODOS Y CRITERIOS DEFINIDOS EN LA NTC 5375**

Código	Descripción	Grupo	Tipo de defecto	
			A	B
Total			0	0

**D.1. DEFECTOS ENCONTRADOS EN LA INSPECCIÓN VISUAL DE LOS VEHICULOS UTILIZADOS PARA IMPARTIR LA ENSEÑANZA AUTOMOVILISTICA**

Código	Descripción	Grupo	Tipo de defecto	
			A	B
Total			0	0

**Nota:**  
**Defectos Tipo A:** Son aquellos defectos graves que implican un peligro inminente para la seguridad del vehículo, la de otros vehículos la de sus ocupantes, la de los demás usuarios de la vía pública o al ambiente  
**Defectos Tipo B:** Son aquellos que implican un peligro potencial para la seguridad del vehículo, la de otros vehículos, de sus ocupantes o de los demás usuarios de la vía pública

**CONFORMIDAD DE LA REVISION**

<b>APROBADO: SI_X_ NO__</b>
-----------------------------

**NUMERO DE CONSECUTIVO DE LA INSPECCION**

97934

**F.COMENTARIOS U OBSERVACIONES ADICIONALES**

\* Las prueba de luces (si aplica) está reportada en klx a 1m como se establece en la NTC 5375:2012

Presion eje1 derecha 1 33.0 PSI Presion eje1 Izquierda 1 33.0 PSI Presion eje2 derecha 1 33.0 PSI Presion eje2 Izquierda 1 33.0 PSI  
 Eje1 derecha 1 5.99mm ; Eje2 derecha 1 5.01mm ; Eje1 Izquierda 1 4.09mm ; Eje2 Izquierda 1 6.12mm ; Llanta de repuesto 8.23mm ;

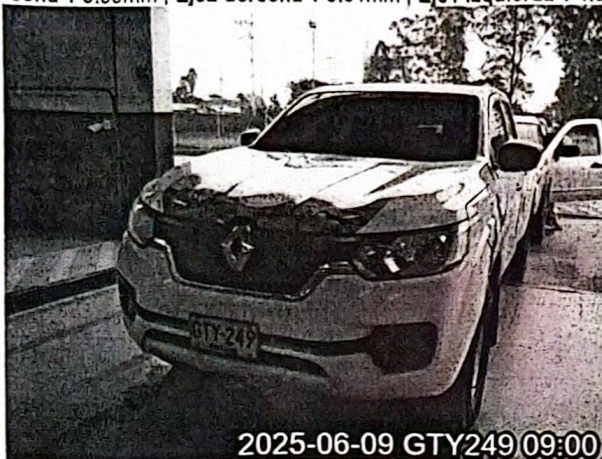

**G. NOMBRE Y FIRMA DEL DIRECTOR TECNICO AUTORIZADO POR EL REPRESENTANTE LEGAL DEL CDA**

*[Firma]*  
**CARLOS ALBERTO MARIN ESTRADA**  
 CENTRO DE CALIFICACION TECNICA AUTOMOVILISTICA

**H. NOMBRE DE LOS OPERARIOS QUE RELIZARON LA REVISION TECNICOMECANICA Y DE EMISIONES CONTAMINANTES**

Andres Julian Mesa Mesa [Inspección sensorial exterior], Juan Felipe Salazar Ciro [Inspección sensorial motor], Andres Julian Mesa Mesa [Foto delantera], Andres Julian Mesa Mesa [Foto trasera], Juan Felipe Salazar Ciro [Inspección sensorial inferior], Andres Julian Mesa Mesa [Profundidad de labrado], Andres Julian Mesa Mesa [Tercera placa], Andres Julian Mesa Mesa [Inspección sensorial interior], Andres Julian Mesa Mesa [Alineación de luces], Andres Julian Mesa Mesa [Alineación, peso, suspensión y frenos],

**NO ES VÁLIDO COMO DOCUMENTO DE REVISIÓN TÉCNICO MECÁNICA Y DE GASES**