

# FORMATO DE RESULTADOS DE LA REVISIÓN BIMENSUAL



Centro de Diagnóstico CDA Las Vegas  
SAS, NIT: 900172318-9 Cra 48 # 7  
-162, MEDELLIN (ANTIOQUIA) TEL:  
(604) 4076591 - 3147730394

<b>FECHA</b>		<b>Nombre o razón social</b>	
Fecha de prueba 2025-05-28		HECTOR JAVIER LOPEZ CUARTAS	
<b>Dirección</b>		<b>DATOS DEL PROPIETARIO O TENEDOR DEL VEHICULO</b>	
CR 38 N 26 385		Documento de Identidad CC (X) NIT ( ) CE ( ) No. 71619339	
<b>Placa</b>	<b>País</b>	<b>Servicio</b>	<b>Clase</b>
GTX084	Colombia	Público	Campero
<b>Modelo</b>	<b>No. de licencia de tránsito</b>	<b>Fecha Matrícula</b>	<b>Color</b>
2020	10020210563	2020-02-05	Blanco glacial (v)
<b>No. Motor</b>	<b>Tipo Motor</b>	<b>Cilindraje</b>	<b>Kilometraje</b>
E410C226124	OTTO	1998	65890
<b>Marca</b>	<b>Combustible</b>	<b>VIN o Chasis</b>	<b>Línea</b>
Renault	Gasolina	9FBHSR5B3LM187933	Duster
<b>Número de Sillas</b>	<b>Vidrios Polarizados</b>	<b>Blindaje</b>	
5	SI ( ) NO (X)	SI ( ) NO (X)	



2025-05-28 GTX084 08:14

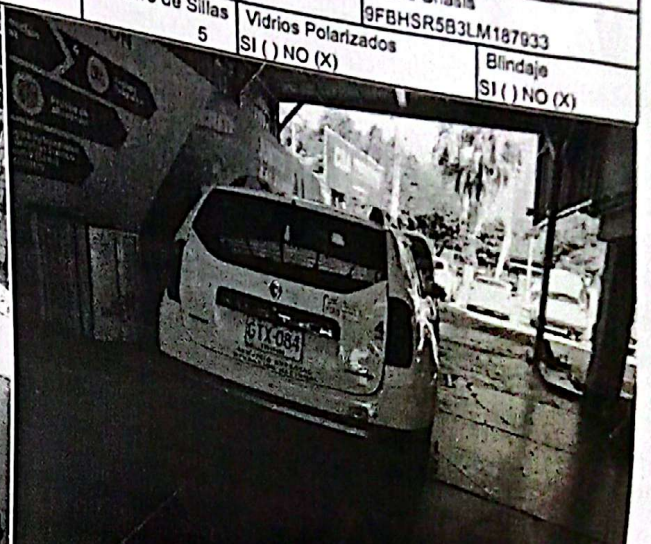

2025-05-28 GTX084 08:20

Delantera Izquierda	Valor	Delantera Derecha	Valor	Suspensión (si aplica)	Trasera Izquierda	Valor	Trasera Derecha	Valor	Mínimo	Unidad
	72.50		53.60			51.10		44.40	40	%
Frenos										
Eje 1 izquierdo	Fuerza	Peso	Unidad	Eje 1 Derecho	Fuerza	Peso	Unidad	Eje 2 izquierdo	Fuerza	Peso
	1738.00	3035.00	N		2047.00	3991.00	N		1784.00	3028.00
Eje 2 izquierdo	Fuerza	Peso	Unidad	Eje 2 Derecho	Fuerza	Peso	Unidad	Eje 3 izquierdo	Fuerza	Peso
	1484.00	3075.00	N		1784.00	3028.00	N			
Eje 3 izquierdo	Fuerza	Peso	Unidad	Eje 3 Derecho	Fuerza	Peso	Unidad	Eje 4 izquierdo	Fuerza	Peso
			N				N			
Eje 4 izquierdo	Fuerza	Peso	Unidad	Eje 4 Derecho	Fuerza	Peso	Unidad	Eje 5 izquierdo	Fuerza	Peso
			N				N			
Eje 5 izquierdo	Fuerza	Peso	Unidad	Eje 5 Derecho	Fuerza	Peso	Unidad			
			N				N			

Eje 1	Eje 2	Eje 3	Eje 4	Eje 5	Desviación lateral	Máximo	Unidad
-3.06	-6.76					10	m/km

Inspección Visual			
Eje4 llanta derecha	CUMPLE	Eje3 llanta izquierda	CUMPLE
Parabrisas	CUMPLE	Indicadores de tablero	CUMPLE
Resortes o Ballestas	CUMPLE	Stop	CUMPLE
Eje5 llanta izquierda	CUMPLE	Caja de dirección	CUMPLE
Eje5 Rin Izquierdo	CUMPLE	Eje1 Rin Derecho	CUMPLE
Señales de advertencia	CUMPLE	Promedio de Distancia	CUMPLE
Luz interna	CUMPLE	Cojnería	CUMPLE
Promedio de Tiempo	CUMPLE	Eje4 Rin Izquierdo	CUMPLE
Cruceta	CUMPLE	Cinturones de Seguridad	CUMPLE
Linterna	CUMPLE	Estado Tubos Escape	CUMPLE
Salidas de emergencia y Martillo	CUMPLE	Eje4 Rin Derecho	CUMPLE
Anclaje de Batería	CUMPLE	Latonería y Pintura	CUMPLE
Desempañador	CUMPLE	Puertas	CUMPLE
Eje4 llanta izquierda	CUMPLE	Pernos	CUMPLE
Tijeras	CUMPLE	Terminales Batería	CUMPLE
Luz placa	CUMPLE	Soportes	CUMPLE
Eje3 llanta derecha	CUMPLE	Direccionales	CUMPLE
Botiquín	CUMPLE	Pisos	CUMPLE
Llanta de repuesto	CUMPLE	Reversa	CUMPLE
Eje2 Rin Derecho	CUMPLE	Rotulas inferiores	CUMPLE
Tacos	CUMPLE	Dispositivo de velocidad	CUMPLE
Gato	CUMPLE	Eje5 llanta derecha	CUMPLE
Bastidor	CUMPLE	Amortiguadores	CUMPLE
Distintivo de la empresa	CUMPLE	Luz de parqueo	CUMPLE
Aseo General	CUMPLE	Triángulos	CUMPLE

G1 CARROCERIA	G4 ELEMENTOS DE SEGURIDAD	G7 LLANTAS	G10 SISTEMA DE DIRECCION
---------------	---------------------------	------------	--------------------------



G2 SISTEMA DE SUSPENSION	G5 SISTEMA ELECTRICO	G6 RINES	G11 CHASIS
G3 INSTRUMENTOS DE SEGURIDAD	G4 EQUIPO DE CARRETERA	G9 ESTADO DE PRESENTACION	G12 DISPOSITIVOS DE COBRO

**APROBADO: SI\_X\_**  
COMENTARIOS U OBSERVACIONES ADICIONALES

**NO\_**

*Yair Rendón Aguirre*

LABRADO DE RUEDAS (mm)		
Rueda de repuesto	3.25	
Eje	Izquierda	Derecha
Eje1	5.30	5.40
Eje2	4.10	4.00

NOMBRE Y FIRMA DEL DIRECTOR TECNICO AUTORIZADO POR EL REPRESENTANTE LEGAL DEL CDA  
**YAIR RENDÓN AGUIRRE**

Nota: Los resultados de la revisión preventiva no esta relacionada con los resultados de la revisión tecnomecanica y de emisiones contaminantes.  
Tecnimaq Ingenieria S.A.S. - Techn-RTM (Sistema de gestión para revisión técnico mecánica)