



Ficha Nro.84618

FICHA TECNICA DE SEGURIDAD
HOJA DE NOVEDADES
TECNICENTRO LOS COLORES
Inspección

Fecha de revisión: 08/08/2025 Decreto :1079 de Mayo 2015 - Resolución 0315 y 0378 de febrero de 2013 Ministerio de Transporte
Hora inicial: 16:36:00
Hora final: 17:07:00
Duración revisión:00 horas 31 min

Empresa de transporte: TRANSSUPERIOR
Nombre de conductor: GUSTAVO ALONSO AGUDELO

Placa: WLP542
Ruta: OPERACION NACIONAL
Kilometraje: 126866

N.Int: 130
Capacidad: 5
Nro.Factura: 135340

Técnicos: /JEFFERSON TABARES

Propietario: NELSON ANTONIO GRAJALES GOMEZ
Cédula Conductor: 70325341

Tipo: Automovil
Modelo: 2023
Licencia: C2

Lote: CUARTA REVISION 2025
Marca: RENAULT
Elaborado por:Inspe:/Rev1:/Rev2:

APROBADO

PISTA DE FRENOS SE REALIZA: SI

LA EMPRESA NO SE HACE
RESPONSABLE DE LOS CAMBIOS
QUE SUFRA EL VEHICULO DESPUES
DEL DIAGNOSTICO, SE ACLARA QUE
EN NINGUN VEHICULO SE VERIFICA
EL DESGASTE INTERNO DE MOTOR,
CAJAS Y TRANSMISION

Kevin Arango
Ingeniero Mecánico
KEVIN ALONSO ARANGO VILLA
MATRICULA:AN230-171139

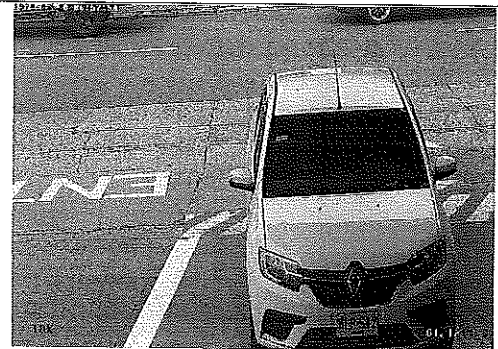

GRUPOS EVALUADOS

Novedades de Inspección

GRUPO	DESCRIPCION	ACCION	UND	TIPO
Defectos Tipo A:Son aquellos defectos graves que implican un peligro inminente para la seguridad del vehículo, la de otros vehículos, la de sus ocupantes, la de los demás usuarios de la vía pública o al ambiente.				
Defectos Tipo B:Son aquellos defectos que implican un peligro potencial para la seguridad del vehículo, la de otros vehículos, de sus ocupantes o de los demás usuarios de la vía pública o al ambiente.				
LABRADO DE LLANTAS(mm)				
Delantera Izquierda:5-Delantera Derecha:5-Trasera Izquierda Interior:2.5-Trasera Izquierda Exterior:0-Trasera Derecha Interior:2.5-Trasera Derecha Exterior:0-LLanta de Repuesto:12				

Observaciones generales: JUEGO LEVE EN MOGOLLA DE AMORTIGUADOR DELANTERO IZQUIERDO REVISAR Y CORREGIR

Firma del técnico(s) o Director: Jefferson Tabares

----- FIN DEL REPORTE -----

TECNICENTRO LOS COLORES
NIT. 890.302.988-7
DIVISIÓN TECNICOMECAÁNICA

V03.40j
Fecha: 08/08/2025 Hora: 16:58:14
Fecha impr.: 08/08/2025 Hora impr.: 16:59:25

Nº serie : N° 37298
Nº homologación :
Fecha calibración :

Nombre : TRANSUPERIOR
Dirección : TLC
Población : MEDELLIN
Provincia : ANTIOQUIA
DNI-NIF :
Teléfono : 604 230 61 11

Matrícula : WLP542
Marca : RENAULT
Modelo : LOGAN
Kilometraje : 126866
Chasis :
Inspectores : JEFFERSON TABARES

Límites

	Leve	Grave
A. PASO	> 7,0 m/km	> 10,0 m/km
FRENOS - Diferencia F.S.	> 20,0 %	> 30,0 %
FRENOS - Eficacia (%) F.S.	< 45 %	< 40 %
FRENOS - Eficacia (%) F.M.	< 25 %	< 20 %

A. PASO



Desviación: -0,4 m/km



Desviación: -0,4 m/km

SUSPENSIÓN



Efic.izq.: 54 %
P.izq.: 402 kg

Dif.: 44 %

Efic.der.: 98 %
P.der.: 375 kg



Efic.izq.: 52 %
P.izq.: 403 kg

Dif.: 46 %

Efic.der.: 98 %
P.der.: 376 kg

Matrícula: WLP542

Fecha: 08/08/2025 Hora: 16:58:14

FRENOS



Total F.S.: 8576 N
Efic.: 56 %

Total peso: 1556 kg

Total F.M.: 2783 N
Efic.: 18 %

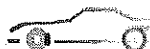

F.lzq.: 2456 N F.Der.: 2349 N
Dif.: 4 %
Dif.Máx.: 11 %



F.lzq.: 1323 N F.Der.: 1459 N
Dif.: 9 %
Dif.Máx.: 30 %



F.lzq.: 1861 N F.Der.: 1911 N
Dif.: 3 %
Dif.Máx.: 15 %

D.M.I.: 1062 N D.M.D.: 944 N
O.lzq.: --- % O.Der.: --- %

D.M.I.: 497 N D.M.D.: 705 N
O.lzq.: --- % O.Der.: --- %

D.M.I.: 1163 N D.M.D.: 1363 N
O.lzq.: --- % O.Der.: --- %

F. PEDAL: --- N

F. PEDAL: --- N

F. PEDAL: --- N

Peso: 777 kg Efic.: 63 %
R.R.I.: 994 N R.R.D.: 959 N

Peso: ----- kg Efic.: -- %
R.R.I.: 479 N R.R.D.: 663 N

Peso: 779 kg Efic.: 49 %
R.R.I.: 224 N R.R.D.: 276 N