

RESULTADOS DE LA INSPECCIÓN



Centro de Diagnóstico Automotor del Oriente AGENCIA LLANOGRANDE , NIT: 900130135-8
Km 2 vía Llanogrande vereda Chipre, RIONEGRO (ANTIOQUIA)
TEL: 4482301

A. INFORMACIÓN GENERAL

1. FECHA

Fecha de prueba 2025-08-15	Nombre o razón social BANCOLOMBIA	Documento de Identidad CC (X) NIT () CE () No. 890903938
Dirección KM 2 VIA CHIA. CAJICA	Teléfono 5564628	Ciudad Rionegro
		Departamento Antioquia

2. DATOS DEL PROPIETARIO O TENEDOR DEL VEHICULO

3. DATOS DEL VEHICULO

Placa LTL475	País Colombia	Servicio Público	Clase Camioneta	Marca Renault	Línea Alaskan
Modelo 2023	No. de licencia de tránsito 10027929160	Fecha Matrícula 2022-12-12	Color Blanco hielo	Combustible Diesel	VIN o Chasis 3BRCD33B4PK590908
No. Motor YD25755026P	Tipo Motor DIESEL	Cilindraje 2488	Kilometraje 82166	Número de Sillas 5	Vidrios Polarizados SI () NO ()
					Blindaje SI () NO (X)

B. RESULTADOS DE LA INSPECCIÓN MECANIZADA REALIZADA DE ACUERDO CON LOS MÉTODOS DEFINIDOS EN LA NTC 5375

Nota. Todo valor medido, seguido del símbolo *, indica un defecto encontrado

4. Emisiones Audibles

Valor	Máximo	Unidad	Baja Derecha	Intensidad	Mínimo	Unidad	Inclinación	Rango	Unidad	Intensidad	Máximo	Unidad
Ruido escape	-	dBA	Baja Izquierda			klux/1m			%			klux/1m

5. Intensidad inclinación de las luces bajas

6. Suma de la intensidad de todas las luces

7. Suspensión (si aplica)

Delantera Izquierda	Valor 95.20	Delantera Derecha	Valor 93.70	Trasera Izquierda	Valor 79.40	Trasera Derecha	Valor 93.40	Mínimo 40	Unidad %
---------------------	----------------	-------------------	----------------	-------------------	----------------	-----------------	----------------	--------------	-------------

8. Frenos

Eficacia total	Mínimo	Unidad	Fuerza	Peso	Unidad	Fuerza	Peso	Unidad	Desequilibrio	Máximo	Unidad	
67.20	50	%	Eje 1 izquierdo	3645.00	6138.00	N	Eje 1 Derecho	3769.00	5266.00	3.29	30	%
			Eje 2 izquierdo	2920.00	4261.00	N	Eje 2 Derecho	2860.00	3978.00	2.05	30	%
Eficacia auxiliar	Mínimo	Unidad	Eje 3 izquierdo			N	Eje 3 Derecho				%	
22.60	18	%	Eje 4 izquierdo			N	Eje 4 Derecho				%	
			Eje 5 izquierdo			N	Eje 5 Derecho				%	

9. Desviación lateral

Eje 1 0.81	Eje 2 -0.09	Eje 3	Eje 4	Eje 5	Máximo +/-	10	Unidad m/km
---------------	----------------	-------	-------	-------	---------------	----	-------------

10. Dispositivos de cobro (si aplica)

Referencia comercial de la llanta	Error en distancia	%	Error en tiempo	%	Máximo	Unidad %
-----------------------------------	--------------------	---	-----------------	---	--------	----------

11. Emisiones de gases

11.a Vehículos con ciclo OTTO

Temp °C	Rpm	Monóxido de carbono CO	Dióxido de carbono CO2	Oxígeno O2	Hidrocarburo (como Hexano) HC	Óxido nítrico NO
		Vr Norma	Vr Norma	Vr Norma	Vr Norma	Vr Norma
		Unidad	Unidad	Unidad	Unidad	Unidad
		%	%	%	%	%
		%	%	%	%	%

11.b. Vehículos a Diesel (opacidad)

Temp °C	Rpm	Ciclo 1	Ciclo 2	Ciclo 3	Ciclo 4	Valor	Norma	Unidad
		Unid	Unid	Unid	Unid			
		%	%	%	%			%

C. DEFECTOS ENCONTRADOS EN LA INSPECCIÓN MECANIZADA DE ACUERDO CON LOS CRITERIOS DEFINIDOS EN LA NTC 5375

C. DEFECTOS ENCONTRADOS EN LA INSPECCIÓN MEDIANTE LA DE ACUERDO CON LOS CRITERIOS DEFINIDOS EN EL ANEXO 0079				
Código	Descripción	Grupo	Tipo de defecto	
			A	B
Total			0	0

D. DEFECTOS ENCONTRADOS EN LA INSPECCIÓN VISUAL DE ACUERDO CON LOS METODOS Y CRITERIOS DEFINIDOS EN LA NTC 5375

Código	Descripción	Grupo	Tipo de defecto	
			A	B
Total			0	0

D.1. DEFECTOS ENCONTRADOS EN LA INSPECCIÓN VISUAL DE LOS VEHICULOS UTILIZADOS PARA IMPARTIR LA ENSEÑANZA AUTOMOVILISTICA

Código	Descripción	Grupo	Tipo de defecto	
			A	B
Total			0	0

Nota:

Defectos Tipo A: Son aquellos defectos graves que implican un peligro inminente para la seguridad del vehículo, la de otros vehículos la de sus ocupantes, la de los demás usuarios de la vía pública o al ambiente
Defectos Tipo B: Son aquellos que implican un peligro potencial para la seguridad del vehículo, la de otros vehículos, de sus ocupantes o de los demás usuarios de la vía pública

CONFORMIDAD DE LA REVISION

APROBADO: SI_X_

NO__

NUMERO DE CONSECUTIVO DE LA INSPECCION

101805

F.COMENTARIOS U OBSERVACIONES ADICIONALES

* Las prueba de luces (si aplica) está reportada en klx a 1m como se establece en la NTC 5375:2012

Presion eje1 derecha 1 36.0 PSI Presion eje1 izquierda 1 36.0 PSI Presion eje2 derecha 1 38.0 PSI Presion eje2 izquierda 1 38.0 PSI
Eje1 derecha 1 4.32mm ; Eje2 derecha 1 5.31mm ; Eje1 izquierda 1 4.09mm ; Eje2 izquierda 1 3.29mm ; Llanta de repuesto 3.90mm ;

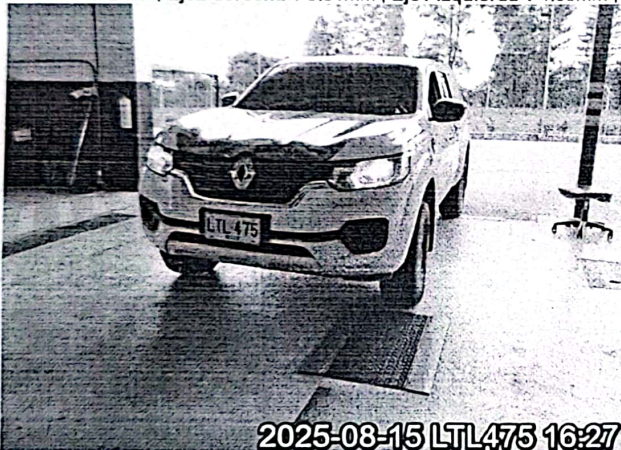

Fin del informe

G. NOMBRE Y FIRMA DEL DIRECTOR TECNICO AUTORIZADO POR EL REPRESENTANTE LEGAL DEL CDA

CARLOS ALBERTO MARIN ESTRADA

H. NOMBRE DE LOS OPERARIOS QUE RELIZARON LA REVISIÓN TECNICO MECÁNICA Y DE EMISIONES CONTAMINANTES

Andres Julian Mesa Mesa [Inspección sensorial motor], Andres Julian Mesa Mesa [Inspección sensorial exterior], Andres Julian Mesa Mesa [Tercera placa], Ronal Sanchez Ortiz [Foto delantera], Andres Julian Mesa Mesa [Inspección sensorial interior], Ronal Sanchez Ortiz [Alineación, peso, suspensión y frenos], Andres Julian Mesa Mesa [Profundidad de labrado], Andres Julian Mesa Mesa [Foto trasera], Ronal Sanchez Ortiz [Inspección sensorial interior],

NO ES VÁLIDO COMO DOCUMENTO DE REVISIÓN TÉCNICO MECÁNICA Y DE GASES

Generado por: Tecnimaq Ingenieria S.A.S. - Tecni-RTM (Sistema de gestión para revisión técnico mecánica)