



C.D.A LIVIANOS Y PESADOS  
GIRARDOTA  
NIT: 901296464  
VDA LA MATICA PARTE BAJA KM  
27 VIA BELLO BARB  
Tel - 6043222890  
GIRARDOTA - Antioquia  
CDAGIRARDOTA@GMAIL.COM

**A. INFORMACIÓN GENERAL**

**1. FECHA**

Fecha de prueba 2025-08-19 18:36:19	Nombre o Razón social ARLEX GOMEZ	Documento de Identidad CC(X) NIT( ) No. 8129872
Dirección ENSENILLOS	Teléfono fijo o Número de Celular 3122337573	Ciudad GIRARDOTA
Departamento Antioquia	Correo Electrónico CLIENTESCDAPESADOS@GMAIL.COM	

**2. DATOS DEL PROPIETARIO, TENEDOR O POSEEDOR DEL VEHÍCULO**

**3. DATOS DEL VEHÍCULO**

Placa WCQ185	País COLOMBIA	Servicio Público	Clase CAMIONETA	Marca FOTON	Línea BJ2037Y3MDV
Modelo 2015	Número de licencia de tránsito 10031154389	Fecha de matrícula 2015-02-19	Color BLANCO	Combustible / Propulsión Diesel	VIN o Chasis LVAV2MBB7FJ003669
No de motor 89649193	Tipo motor Diésel	Cilindraje(cm³)(si aplica) 2776	Kilometraje 306032	Número de pasajeros (sin incluir conductor) 4	Blindaje SI( ) NO(X)
Potencia (si aplica) 161	Tipo de Carrocería DOBLE CABINA	Fecha vencimiento SOAT 2026-02-12	Conversión GNV SI( ) NO( ) N/A(X)	Fecha Vencimiento GNV	

**B. RESULTADOS DE LA INSPECCIÓN MECANIZADA.**

Nota: Todo valor medido, seguido del símbolo \*, indica un defecto encontrado.

**4. Medición de Intensidad / inclinación de las luces (Bajas, Altas Antiniebla / Exploradoras)**

			Valor 1	Valor 2	Valor 3	Mínima/Rango	Unidad	Simultanea (Si) (No)
Baja(s)	Derecha(s)	Intensidad	3.90			2.5	klux	SI
		Inclinación	1.20			0.5 a 3.5	%	
	Izquierda(s)	Intensidad	4.90			2.5	klux	SI
		Inclinación	1.50			0.5 a 3.5	%	
Alta(s)	Derecha(s)	Intensidad	8.20				klux	SI
	Izquierda(s)	Intensidad	11.0				klux	SI
Antiniebla(s)/ Exploradora(s)	Derecha(s)	Intensidad	4.60				klux	SI
	Izquierda(s)	Intensidad	3.90				klux	SI
Sumatoria de luces simultáneamente			Intensidad 36.5			Máxima 225	Unidad klux	

**5. SUSPENSIÓN (adherencia)(si aplica)**

Delantera	Valor	Delantera	Valor	Trasera	Valor	Trasera	Valor	Mínima	Unidad
Izquierda	81.7	Derecha	81.3	Izquierda	69.0	Derecha	53.0	40	%

**6. FRENOS**

	Fuerza Izquierdo	Peso Izquierdo	Unidad		Fuerza Derecho	Peso Derecho	Unidad	Desequilibrio	Rangos(B)	Max(A)	Unidad
Eje 1	5091	6641	N	Eje 1	5435	5994	N	6.32	20	30	%
Eje 2	3522	4964	N	Eje 2	3747	4150	N	6.02	20	30	%
Eje 3			N	Eje 3			N		20	30	%
Eje 4			N	Eje 4			N		20	30	%
Eje 5			N	Eje 5			N		20	30	%
Valor				Mínimo				Unidad			
01.0				50				%			

**6.1 FRENO AUXILIAR (Si aplica)**

Eficacia	Mínimo	Unidad	Fuerza	Peso	Unidad	Fuerza	Peso	Unidad
20.3	18	%	Sumatoria Izquierdo	3080	11605	N	Sumatoria Derecho	1324
							10144	N



## 7. DESVIACIÓN LATERAL (si aplica)

Eje 2	Eje 3	Eje 4	Eje 5	Máximo (+/-)10	Unidad m/Km
-2.30	-1.40				

## C. DEFECTOS ENCONTRADOS EN LA INSPECCIÓN MECANIZADA.

Código	Descripción	Grupo	Tipo de defecto	
			A	B
TOTAL				

## D. DEFECTOS ENCONTRADOS EN LA INSPECCIÓN SENSORIAL

Código	Descripción	Grupo	Tipo de defecto	
			A	B
TOTAL				

## D1. DEFECTOS ENCONTRADOS EN LA INSPECCIÓN SENSORIAL DE LOS VEHÍCULOS UTILIZADOS PARA IMPARTIR LA ENSEÑANZA AUTOMOVILÍSTICA.

Código	Descripción	Grupo	Tipo de defecto	
			A	B
TOTAL				

## D2. REGISTRO DE LA PROFUNDIDAD DE LABRADO Y PRESIÓN DE LAS LLANTAS

	Eje 1 (mm)	Eje 2 (mm)	Eje 3 (mm)	Eje 4 (mm)	Eje 5 (mm)	Repuesto (mm)	
IZQUIERDA	3.14	3.67				3.67	
DERECHA	4.10	3.91					

## E. CONFORMIDAD DE LA INSPECCIÓN

APROBADO: SI ☒ NO ☐

E.1. ¿Cumple con las adaptaciones para vehículos de enseñanza automovilística? (Solo para vehículos de este tipo)

APROBADO: SI ☐ NO ☐

## F. COMENTARIOS U OBSERVACIONES ADICIONALES:

- Profundidad de labrado llanta repuesto 1 lectura 2: 3.94 mm
- Profundidad de labrado llanta repuesto 1 lectura 1: 3.84 mm
- Profundidad de labrado llanta derecha en eje 2 lectura 2: 4.23 mm
- Profundidad de labrado llanta derecha en eje 2 lectura 1: 4.06 mm
- Profundidad de labrado llanta izquierda en eje 2 lectura 2: 3.81 mm
- Profundidad de labrado llanta izquierda en eje 2 lectura 1: 3.79 mm
- Profundidad de labrado llanta derecha en eje 1 lectura 2: 4.57 mm
- Profundidad de labrado llanta derecha en eje 1 lectura 1: 4.42 mm
- Profundidad de labrado llanta izquierda en eje 1 lectura 2: 3.76 mm
- Profundidad de labrado llanta izquierda en eje 1 lectura 1: 3.45 mm

## PRESIÓN DE LAS LLANTAS

	Eje 1 (psi)	Eje 2 (psi)	Eje 3 (psi)	Eje 4 (psi)	Eje 5 (psi)	Repuesto (psi)	
IZQUIERDA	35.5	36.0				30.5	
DERECHA	36.0	35.5					

## G. REGISTRO FOTOGRÁFICO DE LA REVISIÓN PREVENTIVA



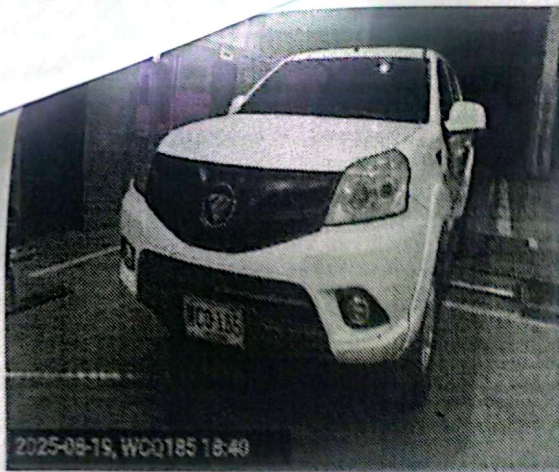

#### H. RELACIÓN DE EQUIPOS Y PERIFERICOS UTILIZADOS EN LA REVISIÓN

NOMBRE	MARCA	SERIAL	REFERENCIA	# SERIE BANCO	PEF	LTOE
LUXOMETRO1	TECNOLUX	0291	ALTAIR COMBI			
FRENOMETRO	TECMMAS	FR2161	MULTIPRUEBAS AST MIX			
BANCO SUSPENSIÓN	TECMMAS	FR2161	MULTIPRUEBAS AST MIX			
DESVIACIÓN LATERAL	TECMMAS	FR2161	MULTIPRUEBAS AST MIX			
PROFUNDIMETRO	SHAHE	WD2206A0422	N/A			
PIE DE REY	STARRETT	19-360024				
DETECTOR HOLGURAS	TECMMAS	DH 2161	DH MULTIPRUEBAS AST MIX			

#### J. NOMBRE DE LOS INSPECTORES QUE REALIZARON LA REVISIÓN PREVENTIVA

PRUEBA	INSPECTOR
Luces	LUISA MARIA ARANGO AGUDELO
Registro fotográfico	LUISA MARIA ARANGO AGUDELO
Frenos	IVAN DE JESUS TORO ROJAS
Inspección visual	LUISA MARIA ARANGO AGUDELO
Suspensión	IVAN DE JESUS TORO ROJAS
Desviación lateral	IVAN DE JESUS TORO ROJAS

#### K. NOMBRE Y FIRMA DEL DIRECTOR TÉCNICO AUTORIZADO POR EL REPRESENTANTE LEGAL DEL CDA

*[Handwritten Signature]*

LLIDAR ANDRES MONTOYA PAMPLONA  
Director técnico

Fin del informe