



C.D.A LIVIANOS Y PESADOS
GIRARDOTA
NIT: 901296464
VDA LA MATICA PARTE BAJA KM
27 VIA BELLO BARB
Tel - 6043222890
GIRARDOTA - Antioquia
CDA.GIRARDOTA@GMAIL.COM

A. INFORMACIÓN GENERAL

1. FECHA

2. DATOS DEL PROPIETARIO, TENEDOR O POSEEDOR DEL VEHÍCULO

Fecha de prueba 2025-12-26 15:06:47		Nombre o Razón social ANDRES FELIPE PEREZ GIL		Documento de Identidad CC(X) NIT() No. 1035878844	
Direccion PARQUE PRINCIPAL		Teléfono fijo o Número de Celular 3048014571		Ciudad GIRARDOTA	Departamento Antioquia
Correo Electrónico CERVA1763@GMAIL.COM					

3. DATOS DEL VEHÍCULO

Placa JYO293	País COLOMBIA	Servicio Público	Clase CAMPERO	Marca RENAULT	Línea DUSTER
Modelo 2022	Número de licencia de tránsito 10031758766	Fecha de matrícula 2022-02-26	Color BLANCO GLACIAL (V)	Combustible / Propulsión Gasolina	VIN o Chasis 9FBHJD400NM194436
No de motor A460D033245	Tipo motor OTTO	Cilindraje(cm³)(si aplica) 1333	Kilometraje 74937	Número de pasajeros (sin incluir conductor) 4	Blindaje SI () NO(X)
Potencia (si aplica) 154	Tipo de Carrocería WAGON	Fecha vencimiento SOAT 2026-02-27	Conversión GNV SI () NO () N/A (X)	Fecha Vencimiento GNV	

B. RESULTADOS DE LA INSPECCIÓN MECANIZADA.

Nota: Todo valor medido, seguido del símbolo *, indica un defecto encontrado.

4. Medición de Intensidad / inclinación de las luces (Bajas, Altas Antiniebla / Exploradoras)

			Valor 1	Valor 2	Valor 3	Mínima/Rango	Unidad	Simultanea (Si) (No)
Baja(s)	Derecha(s)	Intensidad	18.6			2.5	klux	SI
		Inclinación	1.80			0.5 a 3.5	%	
	Izquierda(s)	Intensidad	19.6			2.5	klux	SI
		Inclinación	1.90			0.5 a 3.5	%	
Alta(s)	Derecha(s)	Intensidad	34.5				klux	SI
	Izquierda(s)	Intensidad	29.0				klux	SI
Antiniebla(s)/ Exploradora(s)	Derecha(s)	Intensidad	0.00				klux	SI
	Izquierda(s)	Intensidad	0.00				klux	SI
Sumatoria de luces simultáneamente			Intensidad 102			Máxima 225	Unidad klux	

5. SUSPENSIÓN (adherencia)(si aplica)

Delantera	Valor	Delantera	Valor	Trasera	Valor	Trasera	Valor	Mínima	Unidad
Izquierda	74.1	Derecha	75.6	Izquierda	65.3	Derecha	68.8	40	%

6. FRENOS

	Fuerza Izquierdo	Peso Izquierdo	Unidad		Fuerza Derecho	Peso Derecho	Unidad	Desequilibrio	Rangos(B)	Max(A)	Unidad
Eje 1	3335	4326	N	Eje 1	3492	4307	N	4.49	20	30	%
Eje 2	2717	3227	N	Eje 2	1962	2865	N	27.8*	20	30	%
Eje 3			N	Eje 3			N		20	30	%
Eje 4			N	Eje 4			N		20	30	%
Eje 5			N	Eje 5			N		20	30	%
Eficacia Total			Valor		Mínimo		Unidad				
			78.1		50		%				

6.1 FRENO AUXILIAR (Si aplica)

Eficacia	Mínimo	Unidad	Fuerza	Peso	Unidad	Fuerza	Peso	Unidad		
31.4	18	%	Sumatoria Izquierdo	2717	7553	N	Sumatoria Derecho	1903	7172	N

7. DESVIACIÓN LATERAL (si aplica)

Eje 3	Eje 4	Eje 5	Máximo (+/-)10	Unidad m/Km
-------	-------	-------	-------------------	----------------

DEFECTOS ENCONTRADOS EN LA INSPECCIÓN MECANIZADA.

Código	Descripción	Grupo	Tipo de defecto	
			A	B
1.1.7.31.2	Desequilibrio de las fuerzas de frenado entre las ruedas de un mismo eje, en cualquiera de sus ejes, entre el 20% y 30%.	FRENOS		X
TOTAL				1

D. DEFECTOS ENCONTRADOS EN LA INSPECCIÓN SENSORIAL

Código	Descripción	Grupo	Tipo de defecto	
			A	B
TOTAL				

D1. DEFECTOS ENCONTRADOS EN LA INSPECCIÓN SENSORIAL DE LOS VEHÍCULOS UTILIZADOS PARA IMPARTIR LA ENSEÑANZA AUTOMOVILÍSTICA.

AUTOMOVILÍSTICA.				
Código	Descripción	Grupo	Tipo de defecto	
			A	B
TOTAL				

D2. REGISTRO DE LA PROFUNDIDAD DE LABRADO Y PRESIÓN DE LAS LLANTAS

	Eje 1 (mm)	Eje 2 (mm)	Eje 3 (mm)	Eje 4 (mm)	Eje 5 (mm)	Repuesto (mm)
IZQUIERDA	3.45	4.12				4.23
DERECHA	3.19	4.29				

E. CONFORMIDAD DE LA INSPECCIÓN

APROBADO: SI ☐ X ☐ NO ☐

E.1. ¿Cumple con las adaptaciones para vehículos de enseñanza automovilística? (Solo para vehículos de este tipo)

APROBADO: SI ☐ NO ☐

F. COMENTARIOS U OBSERVACIONES ADICIONALES:

- Distancia a la cual se realizó la prueba de luces derecho: 36.3 cm
- Determinación tipo bombillo izquierdo: HALOGENA
- Distancia a la cual se realizó la prueba de luces izquierdo: 35.1 cm
- Determinación sensor de luz izquierdo: EUR
- Determinación tipo bombillo derecho: HALOGENA
- Determinación sensor de luz derecho: EUR
- Longitud del cardan para vehículos livianos: 0.97 metros
- Profundidad de labrado llanta derecha en eje 1 lectura 2: 3.32 mm
- Profundidad de labrado llanta derecha en eje 1 lectura 1: 3.23 mm
- Profundidad de labrado llanta derecha en eje 2 lectura 2: 3.63 mm
- Profundidad de labrado llanta izquierda en eje 1 lectura 1: 3.53 mm
- Profundidad de labrado llanta izquierda en eje 1 lectura 2: 4.43 mm
- Profundidad de labrado llanta repuesto 1 lectura 1: 4.35 mm
- Profundidad de labrado llanta repuesto 1 lectura 2: 4.39 mm
- Profundidad de labrado llanta derecha en eje 2 lectura 1: 4.35 mm
- Profundidad de labrado llanta derecha en eje 2 lectura 2: 4.35 mm
- Profundidad de labrado llanta izquierda en eje 2 lectura 1: 4.23 mm
- Profundidad de labrado llanta izquierda en eje 2 lectura 2: 4.23 mm

PRESIÓN DE LAS LLANTAS		Eje 1 (psi)	Eje 2 (psi)	Eje 3 (psi)	Eje 4 (psi)	Eje 5 (psi)	Repuesto (psi)
IZQUIERDA		30.0	32.0				29.0
DERECHA		31.5	31.0				

G. REGISTRO FOTOGRÁFICO DE LA REVISIÓN PREVENTIVA

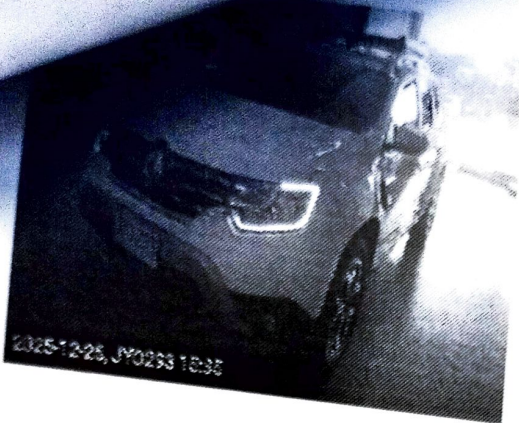

H. RELACIÓN DE EQUIPOS Y PERIFERICOS UTILIZADOS EN LA REVISIÓN

NOMBRE	MARCA	SERIAL	REFERENCIA	# SERIE BANCO	PEF	LTOE
LUXOMETRO1	TECNOLUX	0291	ALTAIR COMBI			
FRENOMETRO	TECMMAS	FR2161	MULTIPRUEBAS AST MIX			
BANCO SUSPENSIÓN	TECMMAS	FR2161	MULTIPRUEBAS AST MIX			
DESVIACIÓN LATERAL	TECMMAS	FR2161	MULTIPRUEBAS AST MIX			
PROFUNDIMETRO	SHAHE	WD2206A0422	MULTIPRUEBAS AST MIX			
DETECTOR HOLGURAS	TECMMAS	DH 2161	N/A			
			DH MULTIPRUEBAS AST MIX			

J. NOMBRE DE LOS INSPECTORES QUE REALIZARON LA REVISIÓN PREVENTIVA

PRUEBA	INSPECTOR
Luces	IVAN DE JESUS TORO ROJAS
Registro fotográfico	IVAN DE JESUS TORO ROJAS
Frenos	IVAN DE JESUS TORO ROJAS
Inspección visual	IVAN DE JESUS TORO ROJAS
Suspensión	IVAN DE JESUS TORO ROJAS
Desviación lateral	IVAN DE JESUS TORO ROJAS

K. NOMBRE Y FIRMA DEL DIRECTOR TÉCNICO AUTORIZADO POR EL REPRESENTANTE LEGAL DEL CDA

LLIDAR ANDRES MONTOYA PAMPLONA
 Director técnico

Fin del informe