



C.D.A LIVIANOS Y PESADOS:
GIRARDOTA
NIT: 901296464
VDA LA MATICA PARTE BAJA K
27 VIA BELLO BARB
Tel - 6043222890
GIRARDOTA - Antioquia
CDAGIRARDOTA@GMAIL.CO

A. INFORMACIÓN GENERAL

1. FECHA

2. DATOS DEL PROPIETARIO, TENEDOR O POSEEDOR DEL VEHÍCULO

Fecha de prueba 2025-12-29 07:44:46	Nombre o Razón social MAURICIO GOMEZ	Documento de identidad CC(X) NIT() No. 70326629
Dirección VEREDA SAN ESTEBAN	Teléfono fijo o Número de Celular 3017675122	Ciudad GIRARDOTA
Correo Electrónico CLIENTESCDAPESADOS@GMAIL.COM		Departamento Antioquia

3. DATOS DEL VEHÍCULO

Placa STE543	País COLOMBIA	Servicio Público	Clase CAMIONETA	Marca FOTON	Línea BJ2037Y3M AV-6D
Modelo 2025	Número de licencia de tránsito 10033329633	Fecha de matrícula 2024-11-28	Color BLANCO	Combustible / Propulsión Diesel	VIN o Chasis LVAV2MAB1SU31160
No de motor R052949	Tipo motor Diésel	Cilindraje (cm³) (si aplica) 1968	Kilometraje 29124	Número de pasajeros (sin incluir conductor) 4	Blindaje SI() NO(X)
Potencia (si aplica) 161	Tipo de Carrocería DOBLE CABINA	Fecha vencimiento SOAT 2026-11-26	Conversión GNV SI () NO () N/A (X)	Fecha Vencimiento GNV	

B. RESULTADOS DE LA INSPECCIÓN MECANIZADA.

Nota: Todo valor medido, seguido del símbolo *, indica un defecto encontrado.

4. Medición de Intensidad / inclinación de las luces (Bajas, Altas Antiniebla / Exploradoras)

			Valor 1	Valor 2	Valor 3	Mínima/Rango	Unidad	Simultánea (Si) (N)
Baja(s)	Derecha(s)	Intensidad	9.30			2.5	klux	SI
		Inclinación	1.30			0.5 a 3.5	%	
	Izquierda(s)	Intensidad	8.30			2.5	klux	SI
		Inclinación	1.40			0.5 a 3.5	%	
Alta(s)	Derecha(s)	Intensidad	30.4				klux	SI
	Izquierda(s)	Intensidad	37.3				klux	SI
Antiniebla(s)/ Exploradora(s)	Derecha(s)	Intensidad	3.90				klux	SI
	Izquierda(s)	Intensidad	3.90				klux	SI
Sumatoria de luces simultáneamente			Intensidad 93.1			Máxima 225	Unidad klux	

5. SUSPENSIÓN (adherencia) (si aplica)

Delantera	Valor	Delantera	Valor	Trasera	Valor	Trasera	Valor	Mínima	Unidad
Izquierda	84.7	Derecha	81.9	Izquierda	60.5	Derecha	55.8	40	%

6. FRENOS

	Fuerza Izquierdo	Peso Izquierdo	Unidad		Fuerza Derecho	Peso Derecho	Unidad	Desequilibrio	Rangos(B)	Max(A)	Unidad
Eje 1	5945	6494	N	Eje 1	4640	6023	N	22.0*	20	30	%
Eje 2	3453	4316	N	Eje 2	2914	3973	N	15.6	20	30	%
Eje 3			N	Eje 3			N		20	30	%
Eje 4			N	Eje 4			N		20	30	%
Eje 5			N	Eje 5			N		20	30	%
Eficacia Total				Valor		Mínimo		Unidad			
				81.5		50		%			

6.1 FRENO AUXILIAR (Si aplica)

Eficacia	Mínimo	Unidad	Fuerza	Peso	Unidad	Fuerza	Peso	Unidad
----------	--------	--------	--------	------	--------	--------	------	--------

7. DESVIACIÓN LATERAL (si aplica)

	Eje 2	Eje 3	Eje 4	Eje 5	Máximo (+/-)10	Unidad m/Km
2.30	1.10					

C. DEFECTOS ENCONTRADOS EN LA INSPECCIÓN MECANIZADA.

Código	Descripción	Grupo	Tipo de defecto	
			A	B
1.1.7.31.2	Desequilibrio de las fuerzas de frenado entre las ruedas de un mismo eje, en cualquiera de sus ejes, entre el 20% y 30%.	FRENOS		X
TOTAL				1

D. DEFECTOS ENCONTRADOS EN LA INSPECCIÓN SENSORIAL

Código	Descripción	Grupo	Tipo de defecto	
			A	B
TOTAL				

D1. DEFECTOS ENCONTRADOS EN LA INSPECCIÓN SENSORIAL DE LOS VEHÍCULOS UTILIZADOS PARA IMPARTIR LA ENSEÑANZA AUTOMOVILÍSTICA.

Código	Descripción	Grupo	Tipo de defecto	
			A	B
TOTAL				

D2. REGISTRO DE LA PROFUNDIDAD DE LABRADO Y PRESIÓN DE LAS LLANTAS

	Eje 1 (mm)	Eje 2 (mm)	Eje 3 (mm)	Eje 4 (mm)	Eje 5 (mm)	Repuesto (mm)
IZQUIERDA	4.57	3.10				4.23
DERECHA	7.63	1.73				

E. CONFORMIDAD DE LA INSPECCIÓN

APROBADO: SI ☒ X NO ☐

E.1. ¿Cumple con las adaptaciones para vehículos de enseñanza automovilística? (Solo para vehículos de este tipo)

APROBADO: SI ☐ NO ☐

F. COMENTARIOS U OBSERVACIONES ADICIONALES:

- Distancia a la cual se realizó la prueba de luces izquierdo: 34.5 cm
- Distancia a la cual se realizó la prueba de luces derecho: 35.5 cm
- Determinación tipo bombillo izquierdo: XENON
- Determinación sensor de luz izquierdo: EUR
- Determinación tipo bombillo derecho: XENON
- Determinación sensor de luz derecho: EUR
- Longitud del cardan para vehículos livianos: 0.90 metros
- Profundidad de labrado llanta repuesto 1 lectura 2: 4.47 mm
- Profundidad de labrado llanta repuesto 1 lectura 1: 4.33 mm
- Profundidad de labrado llanta derecha en eje 2 lectura 2: 1.96 mm
- Profundidad de labrado llanta derecha en eje 2 lectura 1: 1.85 mm
- Profundidad de labrado llanta izquierda en eje 2 lectura 2: 3.36 mm
- Profundidad de labrado llanta izquierda en eje 2 lectura 1: 3.21 mm
- Profundidad de labrado llanta derecha en eje 1 lectura 2: 7.82 mm
- Profundidad de labrado llanta derecha en eje 1 lectura 1: 7.75 mm
- Profundidad de labrado llanta izquierda en eje 1 lectura 2: 4.75 mm
- Profundidad de labrado llanta izquierda en eje 1 lectura 1: 4.63 mm

PRESIÓN DE LAS LLANTAS

	Eje 1 (psi)	Eje 2 (psi)	Eje 3 (psi)	Eje 4 (psi)	Eje 5 (psi)	Repuesto (psi)
IZQUIERDA	32.0	33.0				29.0
DERECHA	32.5	31.5				

G. REGISTRO FOTOGRÁFICO DE LA REVISIÓN PREVENTIVA

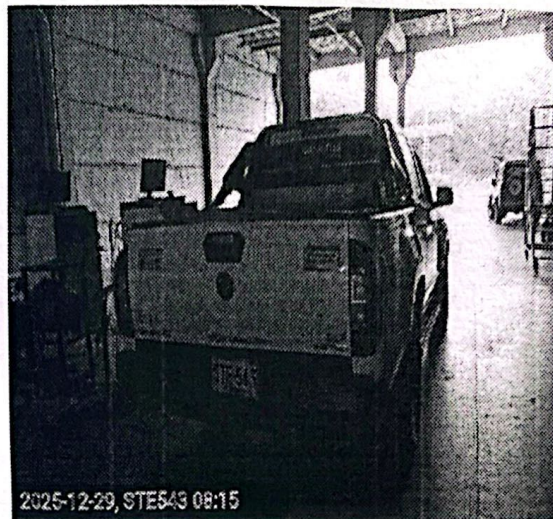

H. RELACIÓN DE EQUIPOS Y PERIFERICOS UTILIZADOS EN LA REVISIÓN

NOMBRE	MARCA	SERIAL	REFERENCIA	# SERIE BANCO	PEF	LTO
LUXOMETRO1	TECNOLUX	0291	ALTAIR COMBI			
FRENOMETRO	TECMMAS	FR2161	MULTIPRUEBAS AST MIX			
BANCO SUSPENSIÓN	TECMMAS	FR2161	MULTIPRUEBAS AST MIX			
DESVIACIÓN LATERAL	TECMMAS	FR2161	MULTIPRUEBAS AST MIX			
PROFUNDIMETRO	SHAHE	WD2206A0422	N/A			
PIE DE REY	STARRETT	19/-360024				
DETECTOR HOLGURAS	TECMMAS	DH 2161	DH MULTIPRUEBAS AST MIX			

J. NOMBRE DE LOS INSPECTORES QUE REALIZARON LA REVISIÓN PREVENTIVA

PRUEBA	INSPECTOR
Luces	JHON ALEXANDER CASTAÑO MAZO
Registro fotográfico	JHON ALEXANDER CASTAÑO MAZO
Frenos	JHON ALEXANDER CASTAÑO MAZO
Inspección visual	JHON ALEXANDER CASTAÑO MAZO
Suspensión	JHON ALEXANDER CASTAÑO MAZO
Desviación lateral	JHON ALEXANDER CASTAÑO MAZO

K. NOMBRE Y FIRMA DEL DIRECTOR TÉCNICO AUTORIZADO POR EL REPRESENTANTE LEGAL DEL CDA

HOLMER DARLEY SEPULVEDA ACEVEDO
Director técnico

Fin del informe