



C.D.A LIVIANOS Y PESADOS
GIRARDOTA
NIT: 901296484
VDA LA MATICA PARTE BAJA KM
27 VIA BELLO BARB
Tel - 6043222890
GIRARDOTA - Antioquia
CDAGIRARDOTA@GMAIL.COM

A. INFORMACIÓN GENERAL

1. FECHA

2. DATOS DEL PROPIETARIO, TENEDOR O POSEEDOR DEL VEHÍCULO

Fecha de prueba 2025-12-29 15:04:09	Nombre o Razón social MAURICIO ORLAS RENGIFO	Documento de identidad CC(X) NIT() No. 1035867350		
Dirección CALLE 6A#12-26		Teléfono fijo o Número de Celular 3126944774	Ciudad GIRARDOTA	Departamento Antioquia
Correo Electrónico MAOORLAREGIFO@GMAIL.COM				

3. DATOS DEL VEHÍCULO

Placa STE525	País COLOMBIA	Servicio Público	Clase CAMIONETA	Marca RENAULT	Línea DUSTER OROCH
Modelo 2024	Número de licencia de tránsito 10034392623	Fecha de matrícula 2024-02-28	Color BLANCO GLACIAL (V)	Combustible / Propulsión Gasolina	VIN o Chasis 93Y9SR333RJ802893
No de motor H5HA460D052013	Tipo motor OTTO	Cilindraje(cm³)(si aplica) 1333	Kilometraje 49058	Número de pasajeros (sin incluir conductor) 4	Blindaje SI() NO(X)
Potencia (si aplica) 154	Tipo de Carrocería DOBLE CABINA	Fecha vencimiento SOAT 2026-02-26	Conversión GNV SI () NO () N/A (X)	Fecha Vencimiento GNV	

B. RESULTADOS DE LA INSPECCIÓN MECANIZADA.

Nota: Todo valor medido, seguido del símbolo *, indica un defecto encontrado.

4. Medición de Intensidad / inclinación de las luces (Bajas, Altas Antiniebla / Exploradoras)

			Valor 1	Valor 2	Valor 3	Mínima/Rango	Unidad	Simultanea (Si) (No)
Baja(s)	Derecha(s)	Intensidad	15.6			2.5	klux	SI
		Inclinación	1.10			0.5 a 3.5	%	
	Izquierda(s)	Intensidad	17.6			2.5	klux	SI
		Inclinación	0.90			0.5 a 3.5	%	
Alta(s)	Derecha(s)	Intensidad	49.7				klux	SI
	Izquierda(s)	Intensidad	40.0				klux	SI
Antiniebla(s)/ Exploradora(s)	Derecha(s)	Intensidad	2.90	2.90			klux	SI
	Izquierda(s)	Intensidad	1.60	2.60			klux	SI
Sumatoria de luces simultáneamente			Intensidad 133			Máxima 225	Unidad klux	

5. SUSPENSIÓN (adherencia)(si aplica)

Delantera	Valor	Delantera	Valor	Trasera	Valor	Trasera	Valor	Mínima	Unidad
Izquierda	79.0	Derecha	72.4	Izquierda	46.7	Derecha	42.3	40	%

6. FRENOS

	Fuerza Izquierdo	Peso Izquierdo	Unidad		Fuerza Derecho	Peso Derecho	Unidad	Desequilibrio	Rangos(B)	Max(A)	Unidad
Eje 1	3689	4571	N	Eje 1	3335	4159	N	9.60	20	30	%
Eje 2	2158	3532	N	Eje 2	2099	3316	N	2.73	20	30	%
Eje 3			N	Eje 3			N		20	30	%
Eje 4			N	Eje 4			N		20	30	%
Eje 5			N	Eje 5			N		20	30	%
Eficacia Total		Valor		Mínimo		Unidad					
		72.4		50		%					

6.1 FRENO AUXILIAR (Si aplica)

Eficacia	Mínimo	Unidad	Fuerza	Peso	Unidad	Fuerza	Peso	Unidad		
12.8*	18	%	Sumatoria Izquierdo	969	8103	N	Sumatoria Derecho	1020	7475	N

7. DESVIACIÓN LATERAL (si aplica)

Eje 1	Eje 2	Eje 3	Eje 4	Eje 5	Máximo (+/-)10	Unidad m/Km
2.80	9.10					

C. DEFECTOS ENCONTRADOS EN LA INSPECCIÓN MECANIZADA.

Código	Descripción	Grupo	Tipo de defecto	
			A	B
1.1.7.30.2	Freno de estacionamiento (de parqueo de mano) con una eficacia inferior el 18%.	FRENOS		X
TOTAL				1

D. DEFECTOS ENCONTRADOS EN LA INSPECCIÓN SENSORIAL

Código	Descripción	Grupo	Tipo de defecto	
			A	B
TOTAL				

D1. DEFECTOS ENCONTRADOS EN LA INSPECCIÓN SENSORIAL DE LOS VEHÍCULOS UTILIZADOS PARA IMPARTIR LA ENSEÑANZA AUTOMOVILÍSTICA.

Código	Descripción	Grupo	Tipo de defecto	
			A	B
TOTAL				

D2. REGISTRO DE LA PROFUNDIDAD DE LABRADO Y PRESIÓN DE LAS LLANTAS

	Eje 1 (mm)	Eje 2 (mm)	Eje 3 (mm)	Eje 4 (mm)	Eje 5 (mm)	Repuesto (mm)	
IZQUIERDA	2.48	3.10				6.44	
DERECHA	2.03	3.15					

E. CONFORMIDAD DE LA INSPECCIÓN

APROBADO: SI <input checked="" type="checkbox"/> NO <input type="checkbox"/>	
E.1. ¿Cumple con las adaptaciones para vehículos de enseñanza automovilística? (Solo para vehículos de este tipo)	
APROBADO: SI <input type="checkbox"/> NO <input type="checkbox"/>	

F. COMENTARIOS U OBSERVACIONES ADICIONALES:

- Distancia a la cual se realizo la prueba de luces izquierdo: 38.0 cm
- Distancia a la cual se realizo la prueba de luces derecho: 37.6 cm
- Determinacion sensor de luz izquierdo: EUR
- Determinacion tipo bombillo izquierdo: LED
- Determinacion tipo bombillo derecho: LED
- Determinacion sensor de luz derecho: EUR
- Longitud del cardan para vehiculos livianos: 1.36 metros
- Profundidad de labrado llanta izquierda en eje 1 lectura 2: 2.87 mm
- Profundidad de labrado llanta izquierda en eje 1 lectura 1: 2.65 mm
- Profundidad de labrado llanta repuesto 1 lectura 2: 6.68 mm
- Profundidad de labrado llanta repuesto 1 lectura 1: 6.57 mm
- Profundidad de labrado llanta izquierda en eje 2 lectura 2: 3.54 mm
- Profundidad de labrado llanta izquierda en eje 2 lectura 1: 3.29 mm
- Profundidad de labrado llanta derecha en eje 2 lectura 2: 3.54 mm
- Profundidad de labrado llanta derecha en eje 2 lectura 1: 3.24 mm
- Profundidad de labrado llanta derecha en eje 1 lectura 2: 2.32 mm
- Profundidad de labrado llanta derecha en eje 1 lectura 1: 2.10 mm

PRESIÓN DE LAS LLANTAS

	Eje 1 (psi)	Eje 2 (psi)	Eje 3 (psi)	Eje 4 (psi)	Eje 5 (psi)	Repuesto (psi)	
IZQUIERDA	33.5	32.5				31.5	
DERECHA	33.0	32.5					

G. REGISTRO FOTOGRÁFICO DE LA REVISIÓN PREVENTIVA

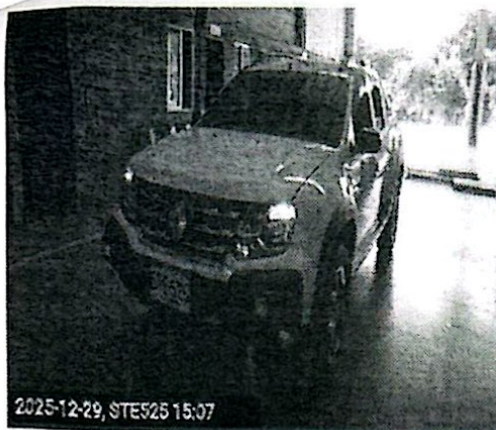

H. RELACIÓN DE EQUIPOS Y PERIFERICOS UTILIZADOS EN LA REVISIÓN

NOMBRE	MARCA	SERIAL	REFERENCIA	# SERIE BANCO	PEF	LTOE
LUXOMETRO1	TECNOLUX	0291	ALTAIR COMBI			
FRENOMETRO	TECMAS	FR2161	MULTIPRUEBAS AST MIX			
BANCO SUSPENSIÓN	TECMAS	FR2161	MULTIPRUEBAS AST MIX			
DESVIACIÓN LATERAL	TECMAS	FR2161	MULTIPRUEBAS AST MIX			
PROFUNDIMETRO	SHAHE	WD2206A0422	N/A			
DETECTOR HOLGURAS	TECMAS	DH 2161	DH MULTIPRUEBAS AST MIX			

J. NOMBRE DE LOS INSPECTORES QUE REALIZARON LA REVISIÓN PREVENTIVA

PRUEBA	INSPECTOR
Luces	IVAN DE JESUS TORO ROJAS
Registro fotográfico	IVAN DE JESUS TORO ROJAS
Frenos	IVAN DE JESUS TORO ROJAS
Inspección visual	SANTIAGO ALBERTO MURILLO TORO
Suspensión	IVAN DE JESUS TORO ROJAS
Desviación lateral	IVAN DE JESUS TORO ROJAS

K. NOMBRE Y FIRMA DEL DIRECTOR TÉCNICO AUTORIZADO POR EL REPRESENTANTE LEGAL DEL CDA

LIDAR ANDRES MONTOYA PAMPLONA
Director técnico

Fin del informe