

C. DEFECTOS ENCONTRADOS EN LA INSPECCIÓN MECANIZADA DE ACUERDO CON LOS CRITERIOS DEFINIDOS EN LA NTC 5375

Código	Descripción	Grupo	Tipo de defecto	
			A	B
Total			0	0

D. DEFECTOS ENCONTRADOS EN LA INSPECCION VISUAL DE ACUERDO CON LOS METODOS Y CRITERIOS DEFINIDOS EN LA NTC 5375

Código	Descripción	Grupo	Tipo de defecto	
			A	B
Total			0	0

D.1. DEFECTOS ENCONTRADOS EN LA INSPECCION VISUAL DE LOS VEHICULOS UTILIZADOS PARA IMPARTIR LA ENSEÑANZA AUTOMOVILISTICA

Código	Descripción	Grupo	Tipo de defecto	
			A	B
Total			0	0

Nota:
Defectos Tipo A: Son aquellos defectos graves que implican un peligro inminente para la seguridad del vehículo, la de otros vehículos la de sus ocupantes, la de los demás usuarios de la vía pública o al ambiente
Defectos Tipo B: Son aquellos que implican un peligro potencial para la seguridad del vehículo, la de otros vehículos, de sus ocupantes o de los demás usuarios de la vía pública

CONFORMIDAD DE LA REVISION

APROBADO: SI X NO

NUMERO DE CONSECUTIVO DE LA INSPECCION
 58555

F.COMENTARIOS U OBSERVACIONES ADICIONALES

Altura 95 Distan 55

Presion eje1 derecha 1 34.0 PSI Presion eje1 izquierda 1 34.0 PSI Presion eje2 derecha 1 34.0 PSI Presion eje2 izquierda 1 34.0 PSI

* Las prueba de luces (si aplica) está reportada en klx a 1m como se establece en la NTC 5375:2012

Eje1 derecha 1 3.97mm ; Eje2 derecha 1 4.08mm ; Eje1 izquierda 1 3.88mm ; Eje2 izquierda 1 4.03mm ; Llanta de repuesto 4.32mm ;

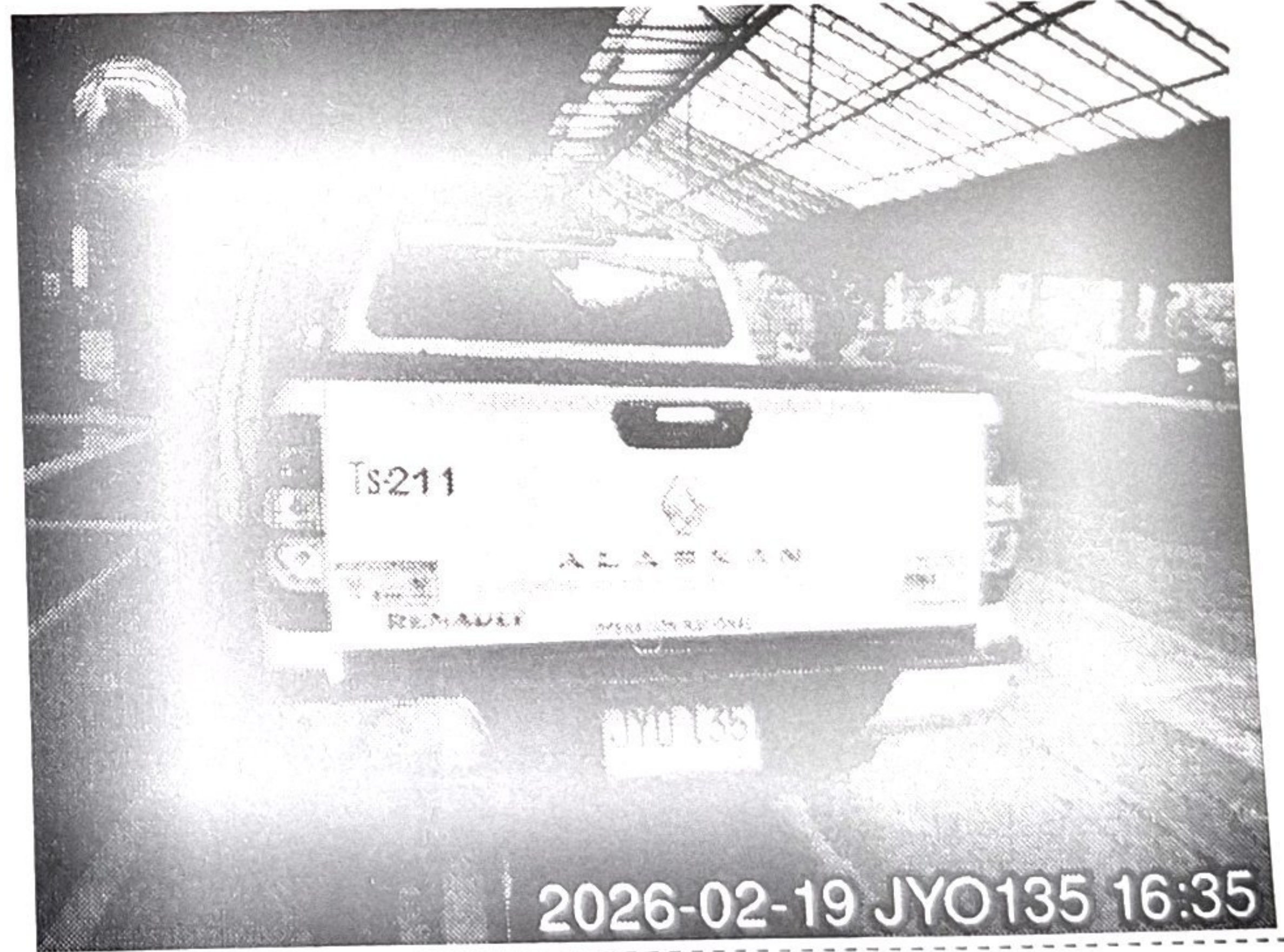

Fin del informe

G. NOMBRE Y FIRMA DEL DIRECTOR TECNICO AUTORIZADO POR EL REPRESENTANTE LEGAL DEL CDA

[Handwritten signature]
cda la 3

H. NOMBRE DE LOS OPERARIOS QUE RELIZARON LA REVISION TECNICOMECAÁNICA Y DE EMISIONES CONTAMINANTES

Johan Alexis Londoño Londoño [Inspección sensorial exterior], Johan Alexis Londoño Londoño [Inspección sensorial interior], David Andres Espinosa Molina [Alineación de luces], Johan Alexis Londoño Londoño [Profundidad de la llanta], Johan Alexis Londoño Londoño [Inspección sensorial inferior], Johan Alexis Londoño Londoño [Tercera placa], Johan Alexis Londoño Londoño [Foto delantera], Johan Alexis Londoño Londoño [Foto trasera].

NO ES VÁLIDO COMO DOCUMENTO DE REVISIÓN TÉCNICO MECÁNICA Y DE GASES

RESULTADOS DE LA INSPECCIÓN



CDA LA 33, NIT: 811026246-1
 CARRERA 63 N 32 E 69, MEDELLIN (ANTIOQUIA)
 TEL: 6044795995 - 6043628816

A. INFORMACIÓN GENERAL

1. FECHA

Fecha de prueba 2026-02-19	Nombre o razón social LUIS FELIPE MEJIA GONZALEZ
Dirección CRR 89 6697	

2. DATOS DEL PROPETARIO O TENEDOR DEL VEHICULO

Documento de identidad CC (X) NIT () CE () No. 1037586157	Departamento Antioquia
Teléfono 3217389055	Ciudad Medellin

3. DATOS DEL VEHICULO

Placa JYO135	País Colombia	Servicio Público	Clase Camioneta	Marca Renault	Línea Alaskan
Modelo 2022	No. de licencia de transito 10032144566	Fecha Matrícula 2022-02-07	Color Blanco hielo	Combustible Diesel	VIN o Chasis 3BRCD33B8NK591041
No. Motor YD25743903P	Tipo Motor DIESEL	Cilindraje 2488	Kilometraje 28953	Número de Sillas 5	Vidrios Polarizados SI (X) NO ()
Blindaje SI () NO (X)					

B. RESULTADOS DE LA INSPECCIÓN MECANIZADA REALIZADA DE ACUERDO CON LOS MÉTODOS DEFINIDOS EN LA NTC 5375

Nota. Todo valor medido, seguido del símbolo *, indica un defecto encontrado

4. Emisiones Audibles

Valor	Máximo	Unidad	Intensidad	Mínimo	Unidad	Inclinación	Rango	Unidad	Intensidad	Máximo	Unidad	
Ruido escape	-	dB	Baja Derecha	24.60	2.5	klux/1m	1.99	0.5 - 3.5	%	130.00	225	klux/1
			Baja Izquierda	25.40	2.5	klux/1m	1.85	0.5 - 3.5	%			

5. Intensidad inclinación de las luces bajas

Valor	Delantera Derecha	Trasera Izquierda	Trasera Derecha	Valor	Mínimo	Unidad
Delantera Izquierda	88.10	86.50	85.10	75.30	40	%

7. Suspensión (si aplica)

Valor	Trasera Derecha	Valor	Mínimo	Unidad
Delantera Derecha	88.10	75.30	40	%

8. Frenos

Fuerza	Peso	Unidad	Fuerza	Peso	Unidad	Desequilibrio	Máximo	Unidad		
Eje 1 izquierdo	4165.00	6311.00	N	Eje 1 Derecho	4420.00	5965.00	N	5.77	30	%
Eje 2 izquierdo	3220.00	4405.00	N	Eje 2 Derecho	3141.00	4144.00	N	2.45	30	%
Eje 3 izquierdo			N	Eje 3 Derecho			N			%
Eje 4 izquierdo			N	Eje 4 Derecho			N			%
Eje 5 izquierdo			N	Eje 5 Derecho			N			%

9. Desviación lateral

Eje 1	Eje 2	Eje 3	Eje 4	Eje 5	Máximo +/-	Unidad
-1.11	-0.72				10	m/km

10. Dispositivos de cobro (si aplica)

Error en distancia	Error en tiempo	Máximo	Unidad
%	%		%

11. Emisiones de gases

Temp °C	Rpm	Monóxido de carbono CO	Dióxido de carbono CO2	Oxígeno O2	Hidrocarburo (como Hexano) HC	Óxido nitroso NO
		Vr Norma	Vr Norma	Vr Norma	Vr Norma	Vr Norma
		Unidad	Unidad	Unidad	Unidad	Unidad
		%	%	%	%	%
		Ralentí	Ralentí	Ralentí	Ralentí	Ralentí
		Crucero	Crucero	Crucero	Crucero	Crucero
		%	%	%	%	%

11.a Vehículos con ciclo OTTO

11.b. Vehículos a Diesel (opacidad)

Temp °C	Rpm	Ciclo 1	Ciclo 2	Ciclo 3	Ciclo 4	Unidad
		Unid	Unid	Unid	Unid	Unidad
		%	%	%	%	%
		Valor	Valor	Valor	Valor	Norma
						%