



REPÚBLICA DE COLOMBIA
MINISTERIO DE TRANSPORTE



VIGILADO
SuperTransporte



ACREDITADO
ONAC
ORGANISMO NACIONAL DE
ACREDITACIÓN DE COLOMBIA

ISO/IEC 17020:2012
19-OIN-002

CDA GLORIETA GUAYABAL
NIT: 901160380-8
Teléfono: 6073305 - 3013176894
E-mail: cdaglorietaquayaba@gmail.com
Dirección: CRA 52 No. 9a-25
Ciudad: MEDELLÍN (ANTIOQUIA)

A. INFORMACIÓN GENERAL

1. FECHA

2. DATOS DEL PROPIETARIO, TENEDOR O POSEEDOR DEL VEHICULO

Fecha de prueba	2023-08-25	Nombre o Razón social	MULTISERVICIOS Y CONSULTORIAS S.A.S	Documento de Identidad	CC (X) NIT () No. 900156370
Dirección	CR 65 A 32A 34	Teléfono fijo o Número de Celular	3014473279	Ciudad	Medellín
Correo Electrónico	multiserviciosconsultorias@hotmail.com			Departamento	Antioquia

3. DATOS DEL VEHICULO

Placa	SNW897	País	Colombia	Servicio	Público	Clase	Campero	Marca	Renault	Línea	Duster dynamique 4x4
Modelo	2015	Número de licencia de tránsito	10013279872	Fecha Matrícula	2014-11-29	Color	Blanco artica	Combustible/Propulsión	Gas - gasolina	VIN o Chasis	9FBHSRAJNFM490186
No de Motor	A440C093333	Tipo Motor	OTTO	Cilindrada (cm³) (si aplica)	1998	Kilometraje	359263	Número de pasajeros (sin incluir conductor)		Blindaje	SI () NO (X)
Potencia (si aplica)	135	Tipo de Carrocería	WAGON	Fecha vencimiento SOAT	2024-05-20	Conversión GNV	SI(X) NO() N/A ()	Fecha Vencimiento GNV			

B. RESULTADOS DE LA INSPECCIÓN MECANIZADA REALIZADA DE ACUERDO CON LOS MÉTODOS DEFINIDOS POR LA NTC 5375; NTC 6218; NTC 6282.

Nota: Todo valor medido, seguido del símbolo *, indica un defecto encontrado.

4. Medición de intensidad / inclinación de las luces (Bajas, Altas Antiniebla / Exploradoras)

	Valor 1	Valor 2	Valor 3	Mínimo/Rango	Unidad	Simultaneas (si) (no)
Baja(s)	Derecha(s)	Intensidad	7.89			
		Inclinación	1.60			
	Izquierda(s)	Intensidad	7.88			
		Inclinación	1.60			
Altas	Derecha(s)	Intensidad	3.50			
	Izquierda(s)	Intensidad	3.34			
Antiniebla(s) / Exploradora(s)	Derecha(s)	Intensidad	0.01			
	Izquierda(s)	Intensidad	0.00			
Cumbratoria de luces almultiservicios				Intensidad		
				22.6	Máxima	225

5. SUSPENSIÓN (adherencia) (si aplica)

Delantera	Valor	Delantera	Valor	Trasera	Valor	Trasera	Valor	Mínimo	Unidad
Izquierda	85.0	Derecha	92.3	Izquierda	84.6	Derecha	89.3	40	%

6. FRENO

	Fuerza	Peso	Unidad	Fuerza	Peso	Unidad	Desequilibrio	Rangos (B)	Máx (A)	Unidad
Eje 1	2242	4580	N	Eje 1	2262	N	0.88	(20,30]	30	%
Eje 2	1500	2489	N	Eje 2	1275	N	15.0	(20,30]	30	%
Eje 3			N	Eje 3		N				%
Eje 4			N	Eje 4		N				%
Eje 5			N	Eje 5		N				%
Eficacia Total				Valor		Mínimo				
				53.8		50				%

6.1 FRENO AUXILIAR (si aplica)

eficacia	Mínimo	Unidad	Fuerza	Peso	Unidad	Sumatoria	Fuerza	Peso	Unidad
19.1	18	%	Sumatoria	1401	7069	N	Sumatoria	1176	6449
			Izquierdo				Derecho		N

7. DESVIACIÓN LATERAL (si aplica)

Eje 1	Eje 2	Eje 3	Eje 4	Eje 5	Máximo	Unidad
					+/-	m/km

8. DISPOSITIVOS DE COBRO (si aplica)

Tamaño normalizado	Error en Distancia	Unidad	Error en Tiempo	Unidad	Máximo	Unidad
		%		%	+/- 2	%

9. EMISIONES DE GASES (Exentos vehículos a motor Eléctrico e Hidrógeno)
9a. VEHÍCULOS DE CICLO OTTO, 4T o 2T

	Monóxido de Carbono			Dióxido de Carbono			Oxígeno			Hidrocarburo (hexano)			Óxido Nitroso	
(rpm)	(CO)	Norma	Unidad	(CO ₂)	Norma	Unidad	(O ₂)	Norma	Unidad	(HC)	Norma	Unidad	(NOx)	Norma Unidad
Ralentí			%			%			%			(ppm)		%
Crucero			%			%			%			(ppm)		%
Vehículo con catalizador (SI) (NO) (N.A)								Valor				Unidad		
Temperatura de prueba				Temperatura								°C		
Condiciones Ambientales				Temperatura ambiente								°C		
				Humedad Relativa								%		

9b. VEHÍCULOS CICLO DIESEL

	Ciclo 1	Unidad	Ciclo 2	Unidad	Ciclo 3	Unidad	Ciclo 4	Unidad	Valor	Norma	Unidad
Opacidad		%		%		%		%	Resultado		
Gobernada		(rpm)		(rpm)		(rpm)		(rpm)			
(rpm) Ralentí	Temperatura de operación del motor				Condiciones Ambientales				LTOE Estándar		Unidad
	Temp. Inicial		Temp. Final	Unidad	Temperatura Ambiente	Unidad	Humedad Relativa	Unidad			mm
				°C		°C		%			

C. DEFECTOS ENCONTRADOS EN LA INSPECCIÓN MECANIZADA DE ACUERDO CON LOS CRITERIOS DEFINIDOS EN LAS NTC 5375, NTC 6218 Y NTC 6282 (según corresponda).

Código	Descripción	Grupo	Tipo de defecto	
			A	B
Total			0	0

D. DEFECTOS ENCONTRADOS EN LA INSPECCIÓN SENSORIAL DE ACUERDO CON LOS MÉTODOS Y CRITERIOS DEFINIDOS EN LAS NTC 5375, NTC 6218, NTC 6282 NTC, 4983, NTC 4231 Y NTC 5365 (según corresponda).

Código	Descripción	Grupo	Tipo de defecto	
			A	B
	Perdidas de aceite sin goteo continuo en la transmisión o la caja	6.14 Transmisión		X
	Pérdidas de aceite sin goteo continuo	6.12 Motor		X
Total			0	2

D1. DEFECTOS ENCONTRADOS EN LA INSPECCIÓN SENSORIAL DE LOS VEHÍCULOS UTILIZADOS PARA IMPARTIR LA ENSEÑANZA AUTOMOVILÍSTICA

Código	Descripción	Grupo	Tipo de defecto	
			A	B
Total			0	0

D2. REGISTRO DE LA PROFUNDIDAD DEL LABRADO Y PRESIÓN DE LAS LLANTAS

	Eje 1 (mm)	Eje 2 (mm)	Eje 3 (mm)	Eje 4 (mm)	Eje 5 (mm)	Repuesto (mm)
IZQUIERDA	1.90	4.21				
DERECHA	1.96	3.33				5.00

Nota: Defectos tipo A: Son aquellos defectos graves que implican un peligro inminente para la seguridad del vehículo, la de otros vehículos, la de sus ocupantes, la de los usuarios de la vía pública o el ambiente.
Defectos tipo B: Son aquellos defectos que implican un peligro potencial para la seguridad del vehículo, la de otros vehículos, la de sus ocupantes, la de los usuarios de la vía pública

E. CONFORMIDAD DE LAS NORMAS NTC 5375, NTC 6218, NTC 6282, NTC 4983, NTC 4231, Y NTC 5365 (según corresponda).

APROBADO: SI <input type="checkbox"/> X <input type="checkbox"/> NO <input type="checkbox"/>	N° Consecutivo RUNT: (A)
E.1. ¿Cumple con las adaptaciones para vehículos de enseñanza automovilística? (solo para vehículos de este tipo)	
APROBADO: SI <input type="checkbox"/> NO <input type="checkbox"/>	

Nota: Causal de Rechazo

- Se encuentra al menos un defecto tipo A
- La cantidad total de defectos tipo B sea:
 - Igual o superior a 10 para vehículos Livianos Particulares y Pesados Particulares
 - Igual o superior a 7 para vehículos Motocarrros, Cuatrimotos, Motociclos y Cuadriciclos
 - Igual o superior a 5 para vehículos Livianos públicos, Pesados públicos, Motocicleta, Ciclomotor y Tricimotor
 - Igual o superior a 5 para vehículos de enseñanza automovilística.
 - Igual o superior a 1 para vehículos de enseñanza automovilística tipo Cuatrimotos, Motociclos, Cuadriciclos, Ciclomotor, Tricimotor
 - Cuando se presente al menos un defecto tipo A para vehículos tipo Remolque o similares

NÚMEROS DE LOS FUR ASOCIADOS AL VEHÍCULOS PARA LA REVISIÓN:

F. COMENTARIOS U OBSERVACIONES ADICIONALES

Presion eje1 derecha 1 31.0 PSI Presion eje1 Izquierda 1 31.0 PSI Presion eje2 derecha 1 31.0 PSI Presion eje2 Izquierda 1 31.0 PSI Presion repuesto 30.0 PSI

* Las prueba de luces (si aplica) está reportada en klx a 1m como se establece en la NTC 5375:2012

G. REGISTRO FOTOGRÁFICO DE LA REVISIÓN TÉCNICO-MECÁNICA Y DE EMISIONES CONTAMINANTES

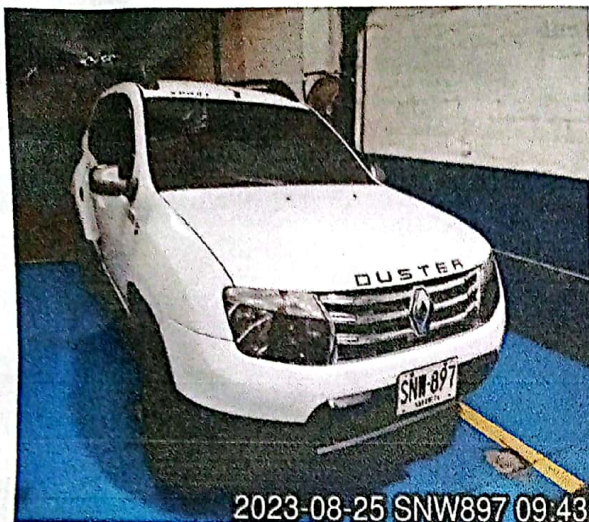

H. RELACION DE EQUIPOS Y PERIFERICOS UTILIZADOS EN LA REVISIÓN

- LIVIANOS - Frenometro liviano/universal VAMAG SN: 18052280
- LIVIANOS - Probador de suspension EUSAMA VAMAG SN: 18062319
- LIVIANOS - Alineador de luces Tecnimaq SN: TMI-LUX-0044
- LIVIANOS - Detector de Holguras Actia SN: 461004436
- LIVIANOS - Profundímetro MOORE & WRIGHT SN: 1486

I. SOFTWARE Y/O APLICATIVOS CON LA VERSIÓN UTILIZADA

- Tecni-RTM V1.0 - Tecnimaq Ingeniería S.A.S.

J. NOMBRE DE LOS INSPECTORES QUE REALIZARON LA REVISIÓN TÉCNICO-MECÁNICA Y DE EMISIONES CONTAMINANTES

Luisa María Arango Agudelo [**Profundidad de labrado**], Luisa María Arango Agudelo [**Foto delantera**], Luisa María Arango Agudelo [**Alineación de luces**], Luisa María Arango Agudelo [**Tercera placa**], Luisa María Arango Agudelo [**Inspección sensorial interior**], Luisa María Arango Agudelo [**Foto trasera**], Luisa María Arango Agudelo [**Inspección sensorial exterior**], Maicol Steven Giraldo Daza [**Alineación, peso, suspensión y frenos**], Luisa María Arango Agudelo [**Inspección sensorial inferior**], Luisa María Arango Agudelo [**Inspección sensorial motor**].

K. NOMBRE Y FIRMA DEL DIRECTOR TÉCNICO AUTORIZADO POR EL REPRESENTANTE LEGAL DEL CDA

MARCO ANTONIO CADAVID PEREZ

NOTA:

1. El campo del resultado de la prueba de Óxido Nitroso (NO) en el formato, se aplicará cuando quede regulado por la entidad competente.
2. Los resultados aquí consignados corresponden al momento de la revisión técnico-mecánica y de emisiones contaminantes, y por ende es responsabilidad del poseedor o tenedor del vehículo mantener las condiciones técnico-mecánicas y de emisiones contaminantes que indican artículos 50- 51 de la ley 769 de 2002 o la que modifique o sustituya.
3. En caso de rechazo, el propietario, poseedor o tenedor del vehículo automotor objeto de revisión, deberá efectuar las reparaciones pertinentes y subsanar los aspectos defectuosos dentro de los quince (15) días calendario contados a partir de la fecha en que fue reprobado. Una vez realizadas las reparaciones, el propietario, poseedor o tenedor del vehículo automotor, podrá volver por una sola vez sin costo alguno al mismo Centro de Diagnóstico Automotor para someter el vehículo a la revisión de los aspectos reprobados en la visita inicial, conforme a lo indicado en el artículo 28 de la Resolución 3768 de 2013, o la que la modifique, adicione o sustituya.

Fin del Informe