

RESULTADOS DE LA INSPECCIÓN



CDA LA 33 S.A.S. NIT: 811026246-1
CARRERA 63 N 32 E 69, MEDELLIN (ANTIOQUIA)
TEL: 6044795995 - 6043628816

Bimensual

A. INFORMACIÓN GENERAL

1. FECHA

Fecha de prueba 2023-11-07	Nombre o razón social EDWIN HERNANDO CHAVERRA DELGADO	Documento de identidad CC (X) NIT () CE () No. 71766205
Dirección CALLE 2 B 80 67	Teléfono 2222222	Ciudad Medellin
		Departamento Antioquia

2. DATOS DEL PROPIETARIO O TENEDOR DEL VEHICULO

3. DATOS DEL VEHICULO

Placa TJZ848	País Colombia	Servicio Público	Clase Camioneta	Marca Renault	Línea Duster oroch
Modelo 2021	No. de licencia de tránsito 10021114558	Fecha Matrícula 2020-09-11	Color Blanco glacial (v)	Combustible Gas - gasolina	VIN o Chasis 93Y9SR5B3MJ482241
No. Motor F4RE410C248869	Tipo Motor OTTO	Cilindraje 1998	Kilometraje 93661	Número de Sillas 5	Vidrios Polarizados SI (X) NO ()
					Blindaje SI () NO (X)

B. RESULTADOS DE LA INSPECCIÓN MECANIZADA REALIZADA DE ACUERDO CON LOS MÉTODOS DEFINIDOS EN LA NTC 5375

Nota. Todo valor medido, seguido del símbolo *, indica un defecto encontrado

4. Emisiones Audibles

5. Intensidad inclinación de las luces bajas

6. Suma de la intensidad de todas las luces

			Intensidad	Mínimo	Unidad	Inclinación	Rango	Unidad					
Ruido escape	Valor	Máximo	Unidad	Baja Derecha	9.66	2.5	klux/1m	1.42	0.5 - 3.5	%	Intensidad	Máximo	Unidad
		-	dBA	Baja Izquierda	10.00	2.5	klux/1m	1.34	0.5 - 3.5	%	41.10	225	klux/1m

7. Suspensión (si aplica)

Delantera Izquierda	Valor	Delantera Derecha	Valor	Trasera Izquierda	Valor	Trasera Derecha	Valor	Mínimo	Unidad
	87.10		84.90		88.20		79.10	40	%

8. Frenos

C. F. F. F. F.													
Eficacia total	Mínimo	Unidad		Fuerza	Peso	Unidad		Fuerza	Peso	Unidad	Desequilibrio	Máximo	Unidad
69.70	50	%	Eje 1 izquierdo	3322.00	4245.00	N	Eje 1 Derecho	3029.00	4344.00	N	8.82	30	%
			Eje 2 izquierdo	2530.00	3718.00	N	Eje 2 Derecho	2216.00	3607.00	N	12.40	30	%
Eficacia auxiliar	Mínimo	Unidad	Eje 3 izquierdo			N	Eje 3 Derecho			N			%
30.50	18	%	Eje 4 izquierdo			N	Eje 4 Derecho			N			%
			Eje 5 izquierdo			N	Eje 5 Derecho			N			%

9. Desviación lateral

Eje 1	Eje 2	Eje 3	Eje 4	Eje 5	Máximo +/-	Unidad
-0.11	0.07				10	m/km

10. Dispositivos de cobro (si aplica)

Referencia comercial de la llanta	Error en distancia	%	Error en tiempo	%	Máximo	Unidad
						%

11. Emisiones de gases

11.a Vehículos con ciclo OTTO

Temp °C	Rpm	Monóxido de carbono CO	Dióxido de carbono CO2	Oxígeno O2	Hidrocarburo (como Hexano) HC	Óxido nítrico NO
		CO	CO2	O2	HC	NO
		Vr Norma	Vr Norma	Vr Norma	Vr Norma	Vr Norma
		Unidad	Unidad	Unidad	Unidad	Unidad
		%	%	%	%	%
		Ralentí	Ralentí	Ralentí	Ralentí	Ralentí
		Crucero	Crucero	Crucero	Crucero	Crucero

11.b Vehículos a Diesel (opcional)

Temp °C	Rpm	Ciclo 1	Ciclo 2	Ciclo 3	Ciclo 4	Valor	Norma
		Unid	Unid	Unid	Unid		Unid
		%	%	%	%		%

C. DEFECTOS ENCONTRADOS EN LA INSPECCIÓN MECANIZADA DE ACUERDO CON LOS CRITERIOS DEFINIDOS EN LA NTC 5375

Código	Descripción	Grupo	Tipo de defecto	
			A	B
Total			0	0

D. DEFECTOS ENCONTRADOS EN LA INSPECCION VISUAL DE ACUERDO CON LOS METODOS Y CRITERIOS DEFINIDOS EN LA NTC 5375

Código	. Descripción	Grupo	Tipo de defecto	
			A	B
Total			0	0

D.1. DEFECTOS ENCONTRADOS EN LA INSPECCION VISUAL DE LOS VEHICULOS UTILIZADOS PARA IMPARTIR LA ENSEÑANZA AUTOMOVILISTICA

Código	Descripción	Grupo	Tipo de defecto	
			A	B
Total			0	0

Nota:

Defectos Tipo A: Son aquellos defectos graves que implican un peligro inminente para la seguridad del vehículo, la de otros vehículos la de sus ocupantes, la de los demás usuarios de la vía pública o al ambiente
Defectos Tipo B: Son aquellos que implican un peligro potencial para la seguridad del vehículo, la de otros vehículos, de sus ocupantes o de los demás usuarios de la vía pública

CONFORMIDAD DE LA REVISION

APROBADO: SI_X_ NO__

NUMERO DE CONSECUTIVO DE LA INSPECCION

31213

F.COMENTARIOS U OBSERVACIONES ADICIONALES

Presion eje1 derecha 1 32.0 PSI Presion eje1 izquierda 1 32.0 PSI Presion eje2 derecha 1 32.0 PSI Presion eje2 izquierda 1 32.0 PSI

* Las prueba de luces (si aplica) está reportada en klx a 1m como se establece en la NTC 5375:2012

Eje1 derecha 1 3.84mm ; Eje2 derecha 1 3.14mm ; Eje1 izquierda 1 3.37mm ; Eje2 izquierda 1 3.28mm ; Llanta de repuesto 4.00mm ;

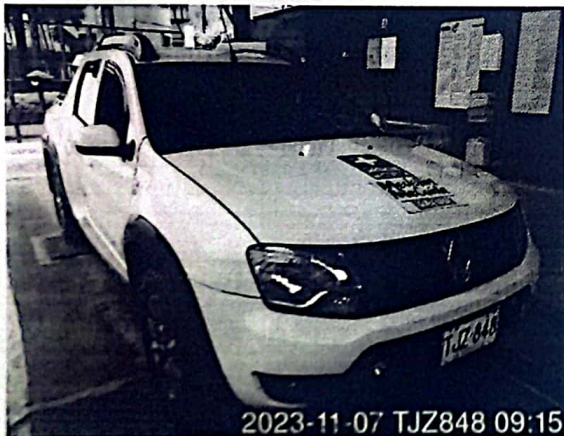

2023-11-07 TJZ848 09:15



2023-11-07 TJZ848 09:15

Fin del informe

G. NOMBRE Y FIRMA DEL DIRECTOR TECNICO AUTORIZADO POR EL REPRESENTANTE LEGAL DEL CDA

MONICA MARIA GONZALEZ ARBOLEDA
Centro de Diagnostico Automotriz
11 026 246 1

H. NOMBRE DE LOS OPERARIOS QUE RELIZARON LA REVISIÓN TECNICO MECÁNICA Y DE EMISIONES CONTAMINANTES

Luis Daniel Quijano Bailesteros [Inspección sensorial interior], Juan David Zapata Zapata [Profundidad de labrado], Juan David Zapata Zapata [Inspección sensorial inferior], Juan David Zapata Zapata [Foto delantera], Juan David Zapata Zapata [Foto trasera], Luis Daniel Quijano Bailesteros [Alineación, peso, suspensión y frenos], Luis Daniel Quijano Bailesteros [Tercera placa], Juan David Zapata Zapata [Alineación de luces], Luis Daniel Quijano Bailesteros [Inspección sensorial motor], Luis Daniel Quijano Bailesteros [Inspección sensorial exterior].

**NO ES VÁLIDO COMO DOCUMENTO DE REVISIÓN TÉCNICO
MECÁNICA Y DE GASES**

Generado por: Tecnoimpresora S.A.S. - Grupo RTM (Sistema de gestión para revisiones técnicas mecánicas)