

Formato Uniforme de Resultados - FUR



REPUBLICA DE COLOMBIA
MINISTERIO DE TRANSPORTE



VIGILADO
SuperTransporte



C.D.A
HANGARES SAS
CENTRO DE DIAGNÓSTICO AUTOMOTOR

CDA HANGARES SAS PALACE
NIT: 900105556
Teléfono: 2620484 - 3137482666
E-mail: tesoreriaccda@une.net.co
Dirección: CARRERA 50 N° 39-13 MEDELLIN
Ciudad: MEDELLIN (ANTIOQUIA)

A. INFORMACIÓN GENERAL

1. FECHA		2. DATOS DEL PROPIETARIO, TENEDOR O POSEEDOR DEL VEHÍCULO	
Fecha de prueba		Nombre o Razón social	
2024-05-07		JORGE OROZCO	
Dirección		Documento de identidad	
CL 49 CC 93 43		CC (X) NIT () No. 71699419	
Teléfono fijo o Número de Celular		Ciudad	
3045338780		Medellin	
Departamento		Antioquia	
Correo Electrónico			
AGUATOCESAR1020@GMAIL.COM			

3.DATOS DEL VEHÍCULO					
Placa	País	Servicio	Clase	Marca	Línea
ESR784	Colombia	Público	Camioneta	Renault	Duster oroch
Modelo	Número de licencia de transito	Fecha Matrícula	Color	Combustible/Propulsión	VIN o Chasis
2020	10020613108	2019-12-11	Blanco glacial (v)	Gas - gasolina	93Y9SR5B3LJ072808
No de Motor	Tipo Motor	Cilindraje (cm³)(si aplica)	Kilometraje	Número de pasajeros (sin incluir conductor)	Blindaje
F4RE410C220703	OTTO	1998	104428	4	SI () NO (X)
Potencia (si aplica)	Tipo de Carrocería	Fecha vencimiento SOAT	Conversión GNV	Fecha Vencimiento GNV	
143	DOBLE CABINA	2024-12-21	SI(X) NO() N/A()	2024-06-05	

B. RESULTADOS DE LA INSPECCIÓN MECANIZADA REALIZADA DE ACUERDO CON LOS MÉTODOS DEFINIDOS POR LA NTC 5375; NTC 6218; NTC6282.

Nota: Todo valor medido, seguido del símbolo *, indica un defecto encontrado.

4. Medición de Intesidad / inclinación de las luces (Bajas, Altas Antiniebla / Exploradoras)

			Valor 1	Valor 2	Valor 3	Mínima/Rango	Unidad	Simultaneas (si)(no)
Baja(s)	Derecha(s)	Intensidad					Klux	si
		Inclinación					%	
	Izquierda(s)	Intensidad					Klux	si
		Inclinación					%	
Alta(s)	Derecha(s)	Intensidad					Klux	si
	Izquierda(s)	Intensidad					Klux	si
Antiniebla(s) / Exploradora(s)	Derecha(s)	Intensidad					Klux	
	Izquierda(s)	Intensidad					Klux	
Sumatoria de luces simultáneamente			Intensidad			Máxima	Unidad Klux	

5. SUSPENSIÓN (adherencia) (si aplica)									
Delantera Izquierda	Valor	Delantera Derecha	Valor	Trasera Izquierda	Valor	Trasera Derecha	Valor	Mínimo	Unidad
	83.8		76.1		87.3		69.5	40	%

6. FRENOS											
	Fuerza Izquierdo	Peso Izquierdo	Unidad		Fuerza Derecho	Peso Derecho	Unidad	Desequilibrio	Rangos (B)	Máx (A)	Unidad
Eje 1	3095	4509	N	Eje 1	3091	4015	N	0.13	(20,30]	30	%
Eje 2	2543	3767	N	Eje 2	2770	3799	N	8.19	(20,30]	30	%
Eje 3			N	Eje 3			N				%
Eje 4			N	Eje 4			N				%
Eje 5			N	Eje 5			N				%
Eficacia Total			Valor		Mínimo		Unidad				
			71.5		50		%				

6.1 FRENO AUXILIAR (si aplica)									
Eficacia	Mínimo	Unidad	Fuerza	Peso	Unidad	Fuerza	Peso	Unidad	
34.2	18	%	Sumatoria Izquierdo	2710	8276	N	Sumatoria Derecho	2787	7814 N

7. DESVIACIÓN LATERAL (si aplica)						
Eje 1	Eje 2	Eje 3	Eje 4	Eje 5	Máximo +/- 10	Unidad m/km
-0.06	-0.06					

8. DISPOSITIVOS DE COBRO (si aplica)					
Tamaño normalizado de la Llanta	Error en Distancia	Unidad %	Error en Tiempo	Unidad %	Máximo +/- 2 Unidad %

9. EMISIONES DE GASES (Exentos vehículos a motor Eléctrico e Hidrógeno)
9a. VEHÍCULOS DE CICLO OTTO, 4T o 2T

	Monóxido de Carbono			Dióxido de Carbono			Oxígeno			Hidrocarburo (hexano)			Óxido Nitrroso		
(rpm)	(CO)	Norma	Unidad	(CO ₂)	Norma	Unidad	(O ₂)	Norma	Unidad	(HC)	Norma	Unidad	(NOx)	Norma	Unidad
Ralentí			%			%			%			(ppm)			%
Crucero			%			%			%			(ppm)			%
Vehículo con catalizador (SI) (NO) (N.A)						Valor			Unidad						
Temperatura de prueba			Temperatura						°C						
Condiciones Ambientales			Temperatura ambiente						°C						
			Humedad Relativa						%						

9b. VEHÍCULOS CICLO DIESEL

Opacidad Gobernada	Ciclo 1	Unidad	Ciclo 2	Unidad	Ciclo 3	Unidad	Ciclo 4	Unidad	Valor Norma Unidad		
		%		%		%		%	Resultado %		
(rpm) Ralentí	Temperatura de operación del motor			Condiciones Ambientales				LTOE Estándar		Unidad	
	Temp. Inicial	Temp. Final	Unidad	Temperatura Ambiente	Unidad	Humedad Relativa	Unidad			mm	
			°C		°C		%				

C. DEFECTOS ENCONTRADOS EN LA INSPECCIÓN MECANIZADA DE ACUERDO CON LOS CRITERIOS DEFINIDOS EN LAS NTC 5375, NTC 6218 Y NTC 6282 (según corresponda).

Código	Descripción	Grupo	Tipo de defecto	
			A	B
		Total	0	0

D. DEFECTOS ENCONTRADOS EN LA INSPECCIÓN SENSORIAL DE ACUERDO CON LOS MÉTODOS Y CRITERIOS DEFINIDOS EN LAS NTC 5375, NTC 6218, NTC 6282 NTC, 4983, NTC 4231 Y NTC 5365 (según corresponda).

Código	Descripción	Grupo	Tipo de defecto	
			A	B
		Total	0	0

D1. DEFECTOS ENCONTRADOS EN LA INSPECCIÓN SENSORIAL DE LOS VEHÍCULOS UTILIZADOS PARA IMPARTIR LA ENSEÑANZA AUTOMOVILISTICA

CONTINENTE DE LOS VEHICULOS UTILIZADOS PARA IMPARTIR LA ENSEÑANZA AUTOMOVILISTICA				
Código	Descripción	Grupo	Tipo de defecto	
			A	B
		Total	0	0

D2. REGISTRO DE LA PROFUNDIDAD DEL LABRADO Y PRESIÓN DE LAS LLANTAS

	Eje 1 (mm)	Eje 2 (mm)	Eje 3 (mm)	Eje 4 (mm)	Eje 5 (mm)	Repuesto (mm)
IZQUIERDA	4.05	4.93				
DERECHA	4.12	4.89				6.44

Nota: Defectos tipo A: Son aquellos defectos graves que implican un peligro inminente para la seguridad del vehículo, la de otros vehículos, la de sus ocupantes, la de los usuarios de la vía pública o el ambiente.
Defectos tipo B: Son aquellos defectos que implican un peligro potencial para la seguridad del vehículo, la de otros vehículos, la de sus ocupantes, la de los usuarios de la vía pública

E. CONFORMIDAD DE LAS NORMAS NTC 5375, NTC 6218, NTC 6282, NTC 4983, NTC 4231, Y NTC 5365 (según corresponda).

APROBADO: SI_X_ NO__	N° Consecutivo RUNT: (A)
E.1. ¿Cumple con las adaptaciones para vehículos de enseñanza automovilística? (solo para vehículos de este tipo)	
APROBADO: SI__ NO__	

Nota: Causal de Rechazo

- a. Se encuentra al menos un defecto tipo A
- b. La cantidad total de defectos tipo B sea:
 - Igual o superior a 10 para vehículos Livianos Particulares y Pesados Particulares
 - Igual o superior a 7 para vehículos Motocarros, Cuatrimotos, Mototriciclos y Cuadriciclos
 - Igual o superior a 5 para vehículos Livianos públicos, Pesados públicos, Motocicleta, Ciclomotor y Tricimoto
 - Igual o superior a 5 para vehículos de enseñanza automovilística.
 - Igual o superior a 1 para vehículos de enseñanza automovilística tipo Cuatrimotos, Mototriciclos, Cuadriciclos, Ciclomotor, Tricimoto
 - Cuando se presente al menos un defecto tipo A para vehículos tipo Remolque o similares

NÚMEROS DE LOS FUR ASOCIADOS AL VEHÍCULOS PARA LA REVISIÓN:

F. COMENTARIOS U OBSERVACIONES ADICIONALES

Presion eje1 derecha 1 33.0 PSI Presion eje1 izquierda 1 33.0 PSI Presion eje2 derecha 1 34.0 PSI Presion eje2 izquierda 1 34.0 PSI Presion repuesto 33.5 PSI

* Las prueba de luces (si aplica) está reportada en klx a 1m como se establece en la NTC 5375:2012

Se recuerda que la próxima revisión la debe realizar antes del día domingo, 7 de julio de 2024

G. REGISTRO FOTOGRÁFICO DE LA REVISIÓN TÉCNICO-MECÁNICA Y DE EMISIONES CONTAMINANTES



H. RELACION DE EQUIPOS Y PERIFERICOS UTILIZADOS EN LA REVISIÓN

- Liviano - Frenometro liviano/universal Beissbarth SN: EC0001104
- Liviano - Probador de suspension EUSAMA Beissbarth SN: EF0000335
- Liviano - Alineador al paso liviano Beissbarth SN: EH0004361
- CONTINGENCIA - Profundímetro FOWLER SN: N.P.

I. SOFTWARE Y/O APLICATIVOS CON LA VERSIÓN UTILIZADA

- Tecni-RTM V1.0 - Tecnimaq Ingeniería S.A.S.

J. NOMBRE DE LOS INSPECTORES QUE REALIZARON LA REVISIÓN TÉCNICO-MECÁNICA Y DE EMISIONES CONTAMINANTES

Jose David Herrera Ortiz [Inspección sensorial interior], Jose David Herrera Ortiz [Alineación, peso, suspensión y frenos], Jorge Mario Mejia Rios [Foto trasera], Jose David Herrera Ortiz [Inspección sensorial exterior], Jorge Mario Mejia Rios [Profundidad de labrado], Jorge Mario Mejia Rios [Inspección sensorial inferior], Jorge Mario Mejia Rios [Inspección sensorial motor], Jorge Mario Mejia Rios [Tercera placa], Jorge Mario Mejia Rios [Foto delantera],

K. NOMBRE Y FIRMA DEL DIRECTOR TÉCNICO AUTORIZADO POR EL REPRESENTANTE LEGAL DEL CDA

JOSE DAVID HERRERA ORTIZ

NOTA:

1. El campo del resultado de la prueba de Óxido Nitroso (NO) en el formato, se aplicará cuando quede regulado por la entidad competente.
2. Los resultados aquí consignados corresponden al momento de la revisión técnico-mecánica y de emisiones contaminantes, y por ende es responsabilidad del poseedor o tenedor del vehículo mantener las condiciones técnico-mecánicas y de emisiones contaminantes que indican artículos 50- 51 de la ley 769 de 2002 o la que modifique o sustituya.
3. En caso de rechazo, el propietario, poseedor o tenedor del vehículo automotor objeto de revisión, deberá efectuar las reparaciones pertinentes y subsanar los aspectos defectuosos dentro de los quince (15) días calendario contados a partir de la fecha en que fue reprobado. Una vez realizadas las reparaciones, el propietario, poseedor o tenedor del vehículo automotor, podrá volver por una sola vez sin costo alguno al mismo Centro de Diagnóstico Automotor para someter el vehículo a la revisión de los aspectos reprobados en la visita inicial, conforme a lo indicado en el artículo 28 de la Resolución 3768 de 2013, o la que la modifique, adicione o sustituya.

Fin del informe



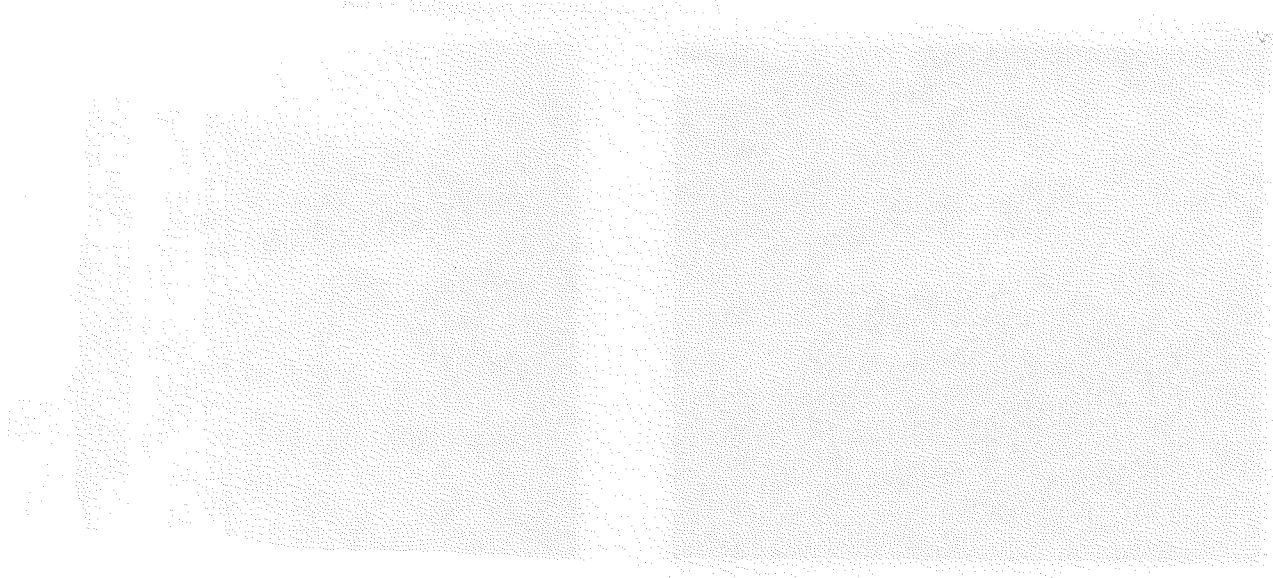

...the ...
...the ...
...the ...
...the ...

...the ...
...the ...
...the ...
...the ...

...the ...
...the ...
...the ...
...the ...

...the ...
...the ...
...the ...
...the ...