

RESULTADOS DE LA INSPECCIÓN



CDA AUTONORTE
 Diag. 52 Av. 10 - 115
 Tel.: 607 24 49
 Cel: 313 733 91 39
 Bello (Ant.)



INVERPAR GROUP S.A.S. NIT: 901306661-1
 Diagonal 52 AV 10-115, BELLO (ANTIOQUIA)
 TEL: (604) 6072449

A. INFORMACIÓN GENERAL

2. DATOS DEL PROPIETARIO O TENEDOR DEL VEHICULO

1. FECHA		Documento de Identidad	
Fecha de prueba	Nombre o razón social	CC (X) NIT () CE () No. 98481144	
2024-08-08	IVAN DE JESUS OSORIO ZAPATA	Teléfono	Departamento
Dirección		6435380	Antioquia
AV 37 B # 63 - 29		Bello	

3. DATOS DEL VEHICULO

Placa	Pais	Servicio	Clase	Marca	Línea
GTY844	Colombia	Público	Camioneta	Renault	Duster oroch
Modelo	No. de licencia de tránsito	Fecha Matrícula	Color	Combustible	VIN o Chasis
2022	10022654431	2021-04-06	Blanco glacial (v)	Gasolina	93Y9SR5B3NJ817879
No. Motor	Tipo Motor	Cilindraje	Kilometraje	Número de Sillas	Vidrios Polarizados
F4RE410C279919	OTTO	1998	146154	5	SI (X) NO ()
					SI () NO (X)

B. RESULTADOS DE LA INSPECCIÓN MECANIZADA REALIZADA DE ACUERDO CON LOS MÉTODOS DEFINIDOS EN LA NTC 5375

Nota. Todo valor medido, seguido del símbolo *, indica un defecto encontrado

4. Emisiones Audibles

5. Intensidad inclinación de las luces bajas

6. Suma de la intensidad de todas las luces

Valor	Máximo	Unidad	Baja Derecha	Intensidad	Mínimo	Unidad	Inclinación	Rango	Unidad	Intensidad	Máximo	Unidad
Ruido escape	78.10	-	dBA	5.17	2.5	klux/1m	2.07	0.5 - 3.5	%	139.00	225	klux/1m
			Baja Izquierda	7.56	2.5	klux/1m	2.39	0.5 - 3.5	%			

7. Suspensión (si aplica)

Delantera Izquierda	Valor	Delantera Derecha	Valor	Trasera Izquierda	Valor	Trasera Derecha	Valor	Mínimo	Unidad
87.10		88.10		83.70		77.40		40	%

8. Frenos

Eficacia total			Fuerza			Peso			Unidad			Desequilibrio			Máximo			Unidad		
70.70	50	%	Eje 1 izquierdo	3145.00	4648.00	N	Eje 1 Derecho	3399.00	4466.00	N	7.47	30	%							
			Eje 2 izquierdo	2408.00	3479.00	N	Eje 2 Derecho	2465.00	3558.00	N	2.31	30	%							
			Eje 3 izquierdo			N	Eje 3 Derecho			N			%							
26.40	18	%	Eje 4 izquierdo			N	Eje 4 Derecho			N			%							
			Eje 5 izquierdo			N	Eje 5 Derecho			N			%							

9. Desviación lateral

Eje 1	Eje 2	Eje 3	Eje 4	Eje 5	Máximo +/-	Unidad
-0.01	-0.02				10	m/km

10. Dispositivos de cobro (si aplica)

Referencia comercial de la llanta	Error en distancia	%	Error en tiempo	%	Máximo	Unidad
						%

11. Emisiones de gases

11.a Vehículos con ciclo OTTO

Temp °C	Rpm	Monóxido de carbono CO	Dióxido de carbono CO2	Oxígeno O2	Hidrocarburo (como Hexano) HC	Óxido nítrico NO
		CO	CO2	O2	HC	NO
		Vr Norma	Vr Norma	Vr Norma	Vr Norma	Vr Norma
		Unidad	Unidad	Unidad	Unidad	Unidad
		Ralentí	Ralentí	Ralentí	Ralentí	Ralentí
		%	%	%	%	%
		Crucero	Crucero	Crucero	Crucero	Crucero
		%	%	%	%	%

11.b. Vehículos a Diesel (opacidad)

Temp °C	Rpm	Ciclo 1	Ciclo 2	Ciclo 3	Ciclo 4	Valor	Norma	Unidad
		%	%	%	%			%

C. DEFECTOS ENCONTRADOS EN LA INSPECCIÓN MECANIZADA DE ACUERDO CON LOS CRITERIOS DEFINIDOS EN LA NTC 5375

C. DEFECTOS ENCONTRADOS EN LA INSPECCIÓN MECANIZADA DE ACUERDO CON LOS CRITERIOS DEFINIDOS EN LA NTC 5375				
Código	Descripción	Grupo	Tipo de defecto	
			A	B
Total			0	0

D. DEFECTOS ENCONTRADOS EN LA INSPECCION VISUAL DE ACUERDO CON LOS METODOS Y CRITERIOS DEFINIDOS EN LA NTC 5375

D. DEFECTOS ENCONTRADOS EN LA INSPECCION VISUAL DE ACUERDO CON LOS METODOS Y CRITERIOS DEFINIDOS EN LA NTC 5375				
Código	Descripción	Grupo	Tipo de defecto	
			A	B
Total			0	0

D.1. DEFECTOS ENCONTRADOS EN LA INSPECCION VISUAL DE LOS VEHICULOS UTILIZADOS PARA IMPARTIR LA ENSEÑANZA AUTOMOVILISTICA

D.1. DEFECTOS ENCONTRADOS EN LA INSPECCION VISUAL DE LOS VEHICULOS UTILIZADOS PARA IMPARTIR LA ENSEÑANZA AUTOMOVILISTICA				
Código	Descripción	Grupo	Tipo de defecto	
			A	B
Total			0	0

Nota: Defectos Tipo A: Son aquellos defectos graves que implican un peligro inminente para la seguridad del vehículo, la de otros vehículos la de sus ocupantes, la de los demás usuarios de la vía pública o al ambiente
Defectos Tipo B: Son aquellos que implican un peligro potencial para la seguridad del vehículo, la de otros vehículos, de sus ocupantes o de los demás usuarios de la vía pública

CONFORMIDAD DE LA REVISION

APROBADO: SI_X_ NO__

NUMERO DE CONSECUTIVO DE LA INSPECCION

27857

F.COMENTARIOS U OBSERVACIONES ADICIONALES

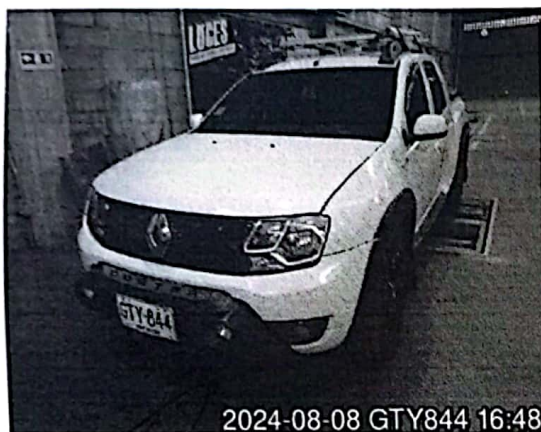

Fin del informe

G. NOMBRE Y FIRMA DEL DIRECTOR TECNICO AUTORIZADO POR EL REPRESENTANTE LEGAL DEL CDA

DIEGO ANDRES MEDINA MEDINA

H. NOMBRE DE LOS OPERARIOS QUE RELIZARON LA REVISIÓN TECNICO MECÁNICA Y DE EMISIONES CONTAMINANTES

Arley Correa Londoño [Inspección sensorial interior], Arley Correa Londoño [Inspección sensorial inferior], Arley Correa Londoño [Foto trasera], Arley Correa Londoño [Profundidad de labrado], Carlos Argiro Salas Perez [Foto delantera], Arley Correa Londoño [Inspección sensorial exterior], Arley Correa Londoño [Tercera placa], Arley Correa Londoño [Sonido], Arley Correa Londoño [Inspección sensorial motor], Arley Correa Londoño [Alineación, peso, suspensión y frenos], Arley Correa Londoño [Alineación de luces].

NO ES VÁLIDO COMO DOCUMENTO DE REVISIÓN TÉCNICO MECÁNICA Y DE GASES

Generado por: Tecnimaq Ingeniería S.A.S. - Tecni-RTM (Sistema de gestión para revisión técnico mecánica)