

A. INFORMACIÓN GENERAL

1. FECHA

2. DATOS DEL PROPIETARIO O TENEDOR DEL VEHÍCULO

Fecha de prueba 2024-09-16 13:22:03	Nombre o razón social UDIEL DARIO DOLDAN	Documento de identidad CC (X) NIT () CE () No: 15537786	
Dirección CLL 23B # 59A - 114	Telefono 3005515777	Ciudad BELLO	Departamento Antioquia

3. DATOS DEL VEHÍCULO

Placa GTY733	Pais COLOMBIA	Servicio Público	Clase CAMIONETA	Marca RENAULT	Linea DUSTER OROCH	
Modelo 2022	No. de licencia de tránsito 10022495222	Fecha matricula 2021-03-13	Color BLANCO GLACIAL (V)	Combustible Gasolina	VIN o Chasis 93Y9SR5B3NJ817723	
N. Motor F4RE410C274739	Tipo motor 4T	Cilindraje 1998	Kilometraje 55100	Número de Sillas 5	Vidrios polarizados SI () NO (X)	Blindaje SI () NO (X)

3.1. VEHÍCULOS NO SUJETOS A REVISIÓN DE EMISIÓN DE GASES CONTAMINANTES

Con motor eléctrico	Con motor a hidrógeno	Otros

B. RESULTADOS DE LA INSPECCIÓN MECANIZADA REALIZADA DE ACUERDO CON LOS MÉTODOS DEFINIDOS EN LA NTC 5375

Nota: Todo valor medido, seguido del símbolo *, indica un defecto encontrado.

4. Emisiones Audibles

5. Intensidad e inclinación de las luces bajas

6. Suma de la intensidad de todas las luces

Valor	Maximo	Unidad	Intensidad	Minimo	Unidad	Inclinación	Rango	Unidad	Intensidad	Maximo	Unidad	
Ruido Escape	-	dBA	Baja derecha	3.8	2.5	k lux	2.6	0.5-3.5	%	47.6	225	k lux
			Baja izquierda	12.9	2.5	k lux	1.2	0.5-3.5	%			

7. Suspensión (si aplica)

Delantera izquierda	Valor	Delantera derecha	Valor	Trasera izquierda	Valor	Trasera derecha	Valor	Mínimo	Unidad
	70.0		70.0		70.0		69.8	40	%

8. Frenos

Eficacia total	Mínimo	Unidad	Fuerza	Peso	Unidad	Fuerza	Peso	Unidad	Desequilibrio	Maximo	Unidad	
87.1	50	%	Eje 1 izquierdo	3288	4042	N	Eje 1 derecho	3129	4238	4.84	30	%
			Eje 2 izquierdo	3315	3129	N	Eje 2 derecho	3155	3384	4.83	30	%
Eficacia auxiliar			Eje 3 izquierdo			N	Eje 3 derecho					%
37.0	18	%	Eje 4 izquierdo			N	Eje 4 derecho					%
			Eje 5 izquierdo			N	Eje 5 derecho					%

9. Desviación lateral

Eje 1	4.02	Eje 2	-3.39	Eje 3	Eje 4	Eje 5	Máximo +/-	10	Unidad	m/ Km
-------	------	-------	-------	-------	-------	-------	------------	----	--------	-------

10. Dispositivos de cobro (si aplica)

Referencia comercial de la llanta	Error en distancia	%	Error en tiempo	%	Máximo + / - 2	Unidad	%
-----------------------------------	--------------------	---	-----------------	---	----------------	--------	---

11. Emisiones de Gases

11a. Vehículos con ciclo OTTO

11b. Vehículos a diesel (Opacidad)

Temp °C	Rpm	Monoxido de Carbono (CO)	Dioxido de Carbono (CO2)	Oxígeno (O2)	Hidrocarburos (como hexano) (HC)	Oxido Nitroso (NO)
		CO Vr Norma Unidad	CO2 Vr Norma Unidad	O2 Vr Norma Unidad	HC Vr Norma Unidad	NO Vr Norma Unidad
		Ralenti %	Ralenti %	Ralenti %	Ralenti ppm	Ralenti %
		Crucero %	Crucero %	Crucero %	Crucero ppm	Crucero %

Temp °C	Rpm	Ciclo 1	Unidad	Ciclo 2	Unidad	Ciclo 3	Unidad	Ciclo 4	Unidad	Resultado	Valor	Norma	Unidad
			m-1		m-1		m-1		m-1				m-1

C. DEFECTOS ENCONTRADOS EN LA INSPECCIÓN MECANIZADA DE ACUERDO CON LOS CRITERIOS DEFINIDOS EN LA NTC 5375

Código	Descripción	Grupo	Tipo de defecto	
			A	B
Total			0	0

D. DEFECTOS ENCONTRADOS EN LA INSPECCIÓN VISUAL DE ACUERDO CON LOS MÉTODOS Y CRITERIOS DEFINIDOS EN LA NTC 5375

Código	Descripción	Grupo	Tipo de defecto	
			A	B
Total			0	0

D.1. DEFECTOS ENCONTRADOS EN LA INSPECCIÓN VISUAL DE LOS VEHICULOS UTILIZADOS PARA IMPARTIR LA ENSEÑANZA AUTOMOVILÍSTICA

Código	Descripción	Grupo	Tipo de defecto	
			A	B

			Total	00

Nota: Defectos tipo A. Son aquellos defectos graves que implican un peligro inminente para la seguridad del vehículo, la de otros vehículos, la de sus ocupantes, la de los demás usuarios de la vía pública o al ambiente.

Defectos tipo B. Son aquellos defectos que implican un peligro potencial para la seguridad del vehículo, la de otros vehículos, de sus ocupantes o de los demás usuarios de la vía pública

E. CONFORMIDAD CON LA NORMA NTC 5375

APROBADO	SI	<u>X</u>	NO	___
E.1: Cumple con las adaptaciones para vehículos de enseñanza automovilística? (Solo aplica para vehículos de este tipo)				
APROBADO	SI	___	NO	___

Nota: Causal de rechazo:

a) Se encuentra al menos un defecto tipo A;

b) La cantidad total de defectos tipo B, sea:

Igual o superior a 10 para vehículos particulares.
Igual o superior a 5 para vehículos públicos.
Igual o superior a 5 para vehículos tipo motocicleta.
Igual o superior a 7 para vehículos tipo motocarros.
Igual o superior a 5 para vehículos de enseñanza automotriz
Cuando se presente al menos un defecto tipo A para vehículos tipo remolques.

NÚMEROS DE LOS F.U.R ASOCIADOS AL VEHÍCULO PARA ESA REVISIÓN:
757

F. COMENTARIOS U OBSERVACIONES ADICIONALES:

Labrado Eje 1 Izquierda: 3,6 mm, Derecha: 3,1 mm, Eje 2 Izquierda: 4,0 mm, Derecha: 2,9 mm, Repuesto: 3,0 mm, Fuerza Aux Eje 2 : Izq (2287) Der (3187)

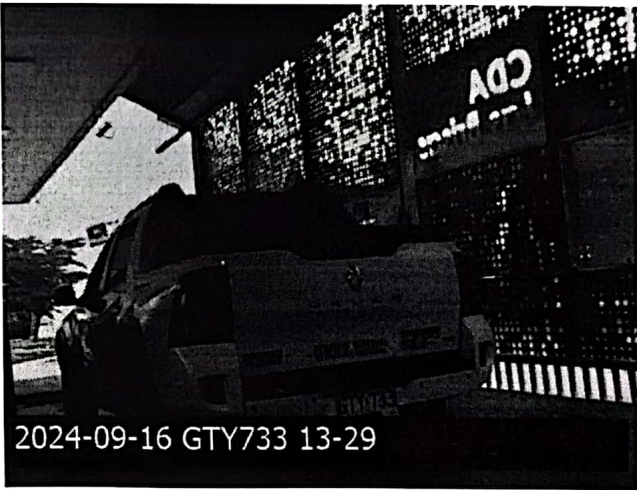
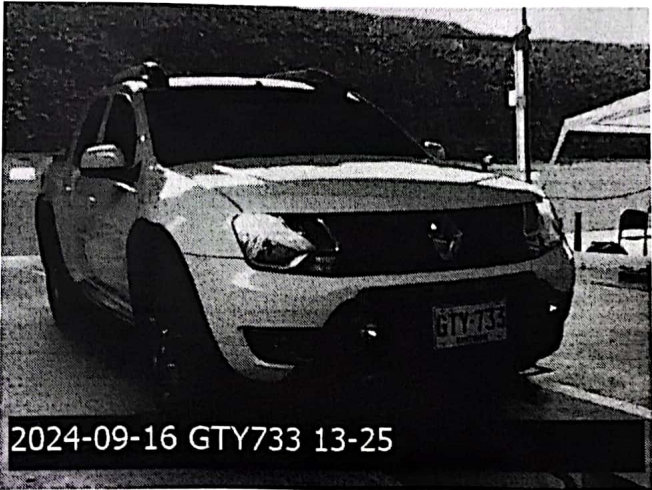

-----Fin del Informe-----

G. NOMBRE Y FIRMA DEL DIRECTOR TÉCNICO AUTORIZADO POR EL REPRESENTANTE LEGAL DEL CDA

JAIME DANIEL RIVERA

H. NOMBRE DE LOS OPERARIOS QUE REALIZARON LA REVISIÓN TECNICO MECANICA Y DE EMISIONES CONTAMINANTES

Visual - SEBASTIAN GALLON LOPEZ, Luces - SEBASTIAN GALLON LOPEZ, Desviación - SEBASTIAN GALLON LOPEZ, Suspensión - SEBASTIAN GALLON LOPEZ, Frenos - SEBASTIAN GALLON LOPEZ, Foto #1 - SEBASTIAN GALLON LOPEZ, Foto #2 - SEBASTIAN GALLON LOPEZ,