

CDA MOTOS Y CARROS SABANETA S.A.S
NIT: 901278580-2
Teléfono: (604) 5992444 - 3053153052
E-mail: cdasabanetainfo@gmail.com
Dirección: CL 70 S 46CC 29
Ciudad: SABANETA (ANTIOQUIA)

1. FECHA

2. DATOS DEL PROPIETARIO, TENEDOR O POSEEDOR DEL VEHÍCULO

Fecha de prueba 2024-10-11	Nombre o Razón social MARIO Oquendo	Documento de identidad CC (X) NIT () No. 3568251
Dirección SABANETA	Teléfono fijo o Número de Celular 3127906084	Ciudad Sabaneta
Correo Electrónico maenoqlo@hotmail.com		Departamento Antioquia

3.DATOS DEL VEHÍCULO

Placa NNL285	País Colombia	Servicio Público	Clase Campero	Marca Renault	Línea Duster
Modelo 2025	Número de licencia de transito 10031991955	Fecha Matrícula 2024-06-12	Color Blanco glacial (v)	Combustible/Propulsión Gasolina	VIN o Chasis 9FBHJD403SM964186
No de Motor A460D056163	Tipo Motor OTTO	Cilindraje (cm ³)(si aplica) 1333	Kilometraje 3752	Número de pasajeros (sin incluir conductor) 4	Blindaje SI () NO (X)
Potencia (si aplica) 154	Tipo de Carrocería WAGON	Fecha vencimiento SOAT 2025-06-11	Conversión GNV SI () NO () N/A(X)	Fecha Vencimiento GNV	

Nota: Todo valor medido, seguido del simbolo *, indica un defecto encontrado.

4. Medición de Intesidad / inclinación de las luces (Bajas, Altas Antiniebla / Exploradoras)

			Valor 1	Valor 2	Valor 3	Mínima/Rango	Unidad	Simultaneas (si)(no)
Baja(s)	Derecha(s)	Intensidad	28.6			2.5	Klux	si
		Inclinación	1.00			[0.5 - 3.5]	%	
	Izquierda(s)	Intensidad	28.0			2.5	Klux	si
		Inclinación	1.24			[0.5 - 3.5]	%	
Alta(s)	Derecha(s)	Intensidad	30.8				Klux	si
	izquierda(s)	Intensidad	30.6				Klux	si
Antiniebla(s) / Exploradora(s)	Derecha(s)	Intensidad	25.5				Klux	si
	izquierda(s)	Intensidad	28.0				Klux	si
Sumatoria de luces simultáneamente			Intensidad 172			Máxima 225	Unidad Klux	

5. SUSPENSIÓN (adherencia) (si aplica)

Delantera Izquierda		Delantera Derecha		Trasera Izquierda		Trasera Derecha		Mínimo	Unidad
Valor	81.7	Valor	79.0	Valor	66.3	Valor	60.6	40	%

6. FRENOS

	Fuerza Izquierdo	Peso Izquierdo	Unidad		Fuerza Derecho	Peso Derecho	Unidad	Desequilibrio	Rangos (B)	Máx (A)	Unidad
Eje 1	3123	4413	N	Eje 1	3358	3949	N	7.00	(20,30]	30	%
Eje 2	2152	3191	N	Eje 2	2142	2932	N	0.46	(20,30]	30	%
Eje 3			N	Eje 3			N				%
Eje 4			N	Eje 4			N				%
Eje 5			N	Eje 5			N				%
Eficacia Total			Valor		Mínimo			Unidad			
			74.4		50			%			

6.1 FRENO AUXILIAR (si aplica)

6.1 FRENO AUXILIAR (si aplica)										
eficacia	Mínimo	Unidad	Fuerza	Peso	Unidad	Fuerza	Peso	Unidad		
28.8	18	%	Sumatoria Izquierdo	2044	7604	N	Sumatoria Derecho	2124	6881	N

7. DESVIACIÓN LATERAL (si aplica)

7. DESVIACION LATERAL (si aplica)						
Eje 1	Eje 2	Eje 3	Eje 4	Eje 5	Máximo +/-	Unidad m/km

8. DISPOSITIVOS DE COBRO (si aplica)

8. DISPOSITIVOS DE COBRO (si aplica)					
Tamaño normalizado de la Llanta	Error en Distancia	Unidad	Error en Tiempo	Unidad	Máximo
		%		%	+/- 2

Scanned with
CS CamScanner

Scanned with
CamScanner

Scanned with
CamScanner

Scanned with
CamScanner

Scanned with CamScanner

Scanned with CamScanner

Scanned with CamScanner

Scanned with CamScanner

Scanned with
CamScanner

Scanned with
CamScanner

Scanned with CamScanner

Scanned with CamScanner

Scanned with CamScanner

Scanned with CamScanner

Scanned with CamScanner

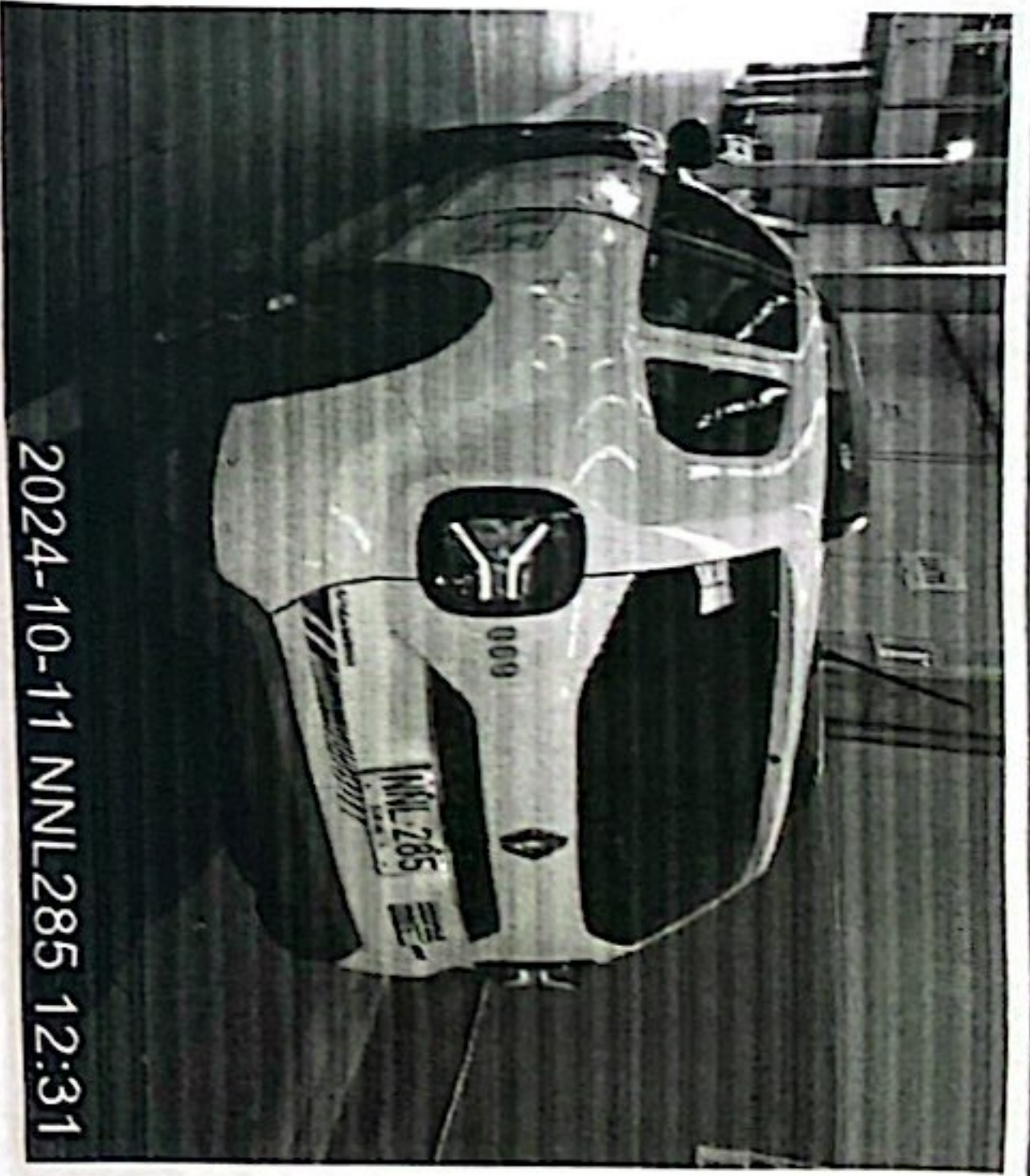
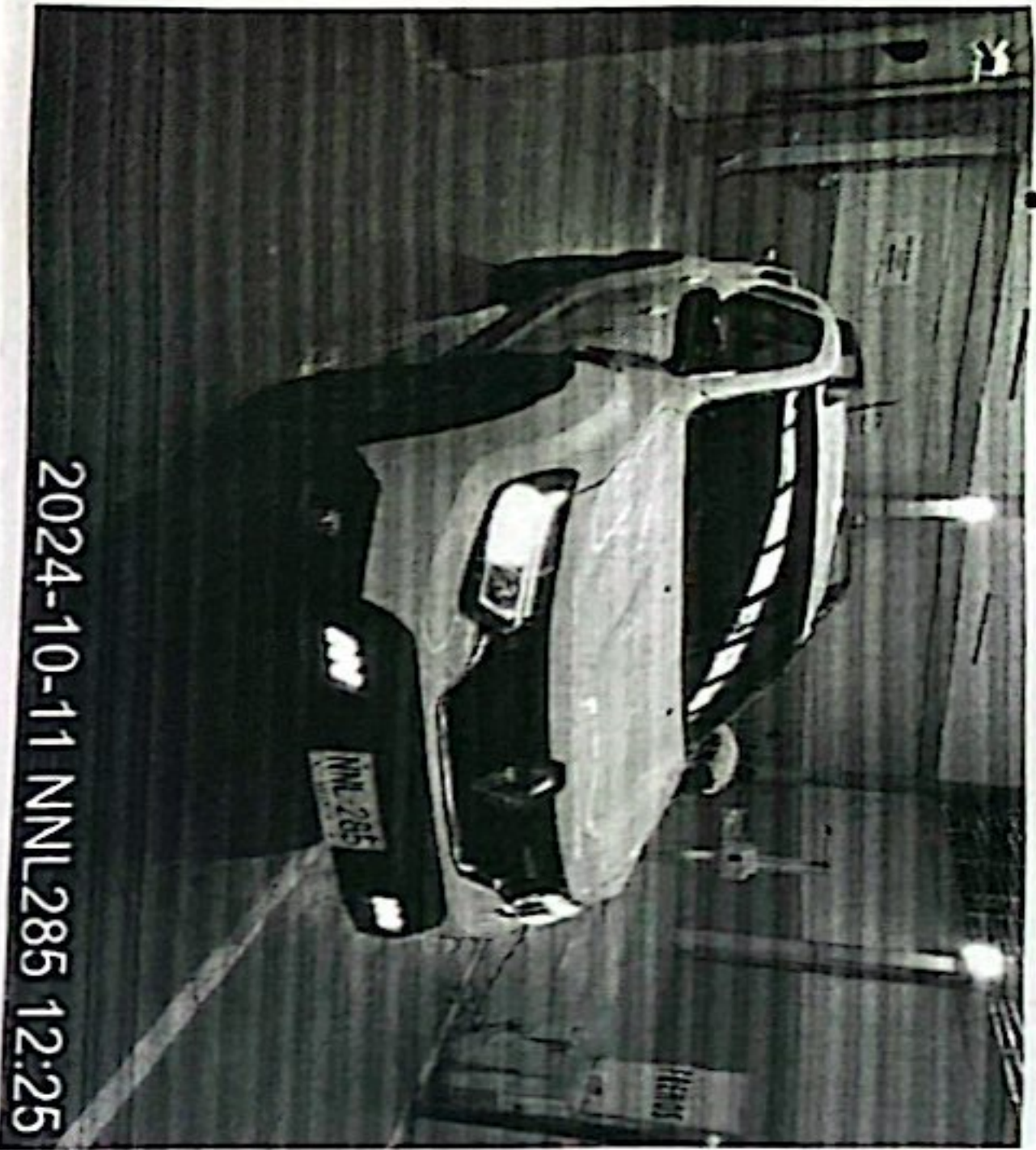

H. RELACION DE EQUIPOS Y PERIFERICOS UTILIZADOS EN LA REVISIÓN

- FREV01 - Frenometro liviano/universal VAMAG SN: 19033125
- SUSV01 - Probador de suspension EUSAMA VAMAG SN: 19022951
- LUXV01 - Alineador de luces TECNIMAG SN: TMI-LUX-0066
- SONV01 - Sonómetro EXTECH SN: 3135694
- HOLV01 - Detector de Holguras ACTIA MULLER SN: 46100 4491
- PRL4 - Profundímetro SHAHE SN: WD2403A0970

I. SOFTWARE Y/O APLICATIVOS CON LA VERSIÓN UTILIZADA

- Tecni-RTM V1.0 - Tecnimag Ingeniería S.A.S.

J. NOMBRE DE LOS INSPECTORES QUE REALIZARON LA REVISIÓN TÉCNICO-MECÁNICA Y DE EMISIONES CONTAMINANTES

Santiago Hernandez Posada [Alineación, peso, suspensión y frenos], Santiago Hernandez Posada [Inspección sensorial exterior], Santiago Hernandez Posada [Inspección sensorial motor], Santiago Hernandez Posada [Profundidad de labrado], Santiago Hernandez Posada [Foto delantera], Santiago Hernandez Posada [Alineación de luces], Santiago Hernandez Posada [Sonido], Santiago Hernandez Posada [Tercera placa], Santiago Hernandez Posada [Inspección sensorial interior], Santiago Hernandez Posada [Foto trasera], Santiago Hernandez Posada [Inspección sensorial inferior].

K. NOMBRE Y FIRMA DEL DIRECTOR TÉCNICO AUTORIZADO POR EL REPRESENTANTE LEGAL DEL CDA

CATERINE HERNANDEZ QUINTERO

NOTA:

1. El campo del resultado de la prueba de Óxido Nitroso (NO) en el formato, se aplicará cuando quede regulado por la entidad competente.
2. Los resultados aquí consignados corresponden al momento de la revisión técnico-mecánica y de emisiones contaminantes, y por ende es responsabilidad del poseedor o tenedor del vehículo mantener las condiciones técnico-mecánicas y de emisiones contaminantes que indican artículos 50- 51 de la ley 769 de 2002 o la que modifique o sustituya.
3. En caso de rechazo, el propietario, poseedor o tenedor del vehículo automotor objeto de revisión, deberá efectuar las reparaciones pertinentes y subsanar los aspectos defectuosos dentro de los quince (15) días calendario contados a partir de la fecha en que fue reprobado. Una vez realizadas las reparaciones, el propietario, poseedor o tenedor del vehículo automotor, podrá volver por una sola vez sin costo alguno al mismo Centro de Diagnóstico Automotor para someter el vehículo a la revisión de los aspectos reprobados en la visita inicial, conforme a lo indicado en el artículo 28 de la Resolución 3768 de 2013, o la que la modifique, adicione o sustituya.

NO ES VÁLIDO COMO DOCUMENTO DE REVISIÓN TÉCNICO MECÁNICA Y DE GASES

Fin del informe

