



REPUBLICA DE COLOMBIA  
MINISTERIO DE TRANSPORTE



ISO/IEC 17020:2012  
09-OIN-077

CDA ENVIDIAGNOSTICO 2  
NIT:900111910-9  
TEL: 4284870  
CORREO: [envidiagnostico@hotmail.com](mailto:envidiagnostico@hotmail.com)  
DIRECCION: CL 49 SUR 43A-261  
CIUDAD: Envigado, Antioquia

A. INFORMACIÓN GENERAL

1. FECHA

2. DATOS DEL PROPIETARIO, TENEDOR O POSEEDOR DEL VEHÍCULO

Fecha de prueba 2025-08-01 17:49:24	Nombre o razón social JHON DE JESUS FRANCO HENAO	Documento de identidad CC (X) NIT ( ) No: 70133422
Dirección CR 46CC 74 SUR 81	Telefono fijo o Número de Celular 3174641727	Ciudad ENVIGADO
Correo Electrónico <a href="mailto:jhonfranco483@gmail.com">jhonfranco483@gmail.com</a>	Departamento Antioquia	

3. DATOS DEL VEHÍCULO

Placa GDY341	Pais COLOMBIA	Servicio Público	Clase CAMIONETA	Marca RENAULT	Linea DUSTER OROCH
Modelo 2021	Número de licencia de tránsito 10027196886	Fecha matrícula 2020-08-04	Color BLANCO GLACIAL (V)	Combustible / Propulsión Gasolina	VIN o Chasis 93Y9SR5B3MJ543391
N. Motor F4RE410C249288	Tipo motor N/A	Cilindraje (cm³) (si aplica) 1998	Kilometraje 77394	Número de pasajeros (sin incluir conductor) 4	Blindaje SI ( ) NO(X)
Potencia (si aplica) 143	Tipo de Carrocería DOBLE CABINA	Fecha de Vencimiento SOAT 2025-08-04	Conversion GNV SI ( ) NO (X) N/A ( )	Fecha de Vencimiento GNV	

B. RESULTADOS DE LA INSPECCIÓN MECANIZADA REALIZADA DE ACUERDO CON LOS MÉTODOS DEFINIDOS POR LA NTC 5375; NTC 6218; NTC 6282.

Nota: Todo valor medido, seguido del símbolo \*, indica un defecto encontrado.

4. Medición de Intensidad / inclinación de las luces (Bajas, Altas Antiniebla / Exploradoras)

			Valor 1	Valor 2	Valor 3	Mínima / Rango	Unidad	Simultanea (si) (no)
Baja(s)	Derecha(s)	Intensidad	7.06			2.5	klux	Si
		Inclinación	1.61			0.5-3.5	%	
	Izquierda(s)	Intensidad	5.96			2.5	klux	Si
		Inclinación	1.59			0.5-3.5	%	
Alta(s)	Derecha(s)	Intensidad	16.1				klux	Si
	Izquierda(s)	Intensidad	13.9				klux	Si
Antiniebla(s) / Exploradora(s)	Derecha(s)	Intensidad	2.33	20.8			klux	Si
	Izquierda(s)	Intensidad	1.80	20.8			klux	Si
Sumatoria de luces simultáneamente			Intensidad 88.7			Máxima 225	Unidad klux	

5. SUSPENSIÓN (adherencia) (si aplica)

Delantera Izquierda	Valor 56.6	Delantera Derecha	Valor 62.6	Trasera Izquierda	Valor 59.3	Trasera Derecha	Valor 64.6	Mínimo 40	Unidad %
---------------------	---------------	-------------------	---------------	-------------------	---------------	-----------------	---------------	--------------	-------------

6. FRENOS

	Fuerza Izquierdo	Peso Izquierdo	Unidad		Fuerza Derecho	Peso Derecho	Unidad	Desequilibrio	Rangos (B)	Máx (A)	Unidad
Eje 1	2599	4351	N	Eje 1	2588	4694	N	0.42	20	30	%
Eje 2	2330	3489	N	Eje 2	1997	3655	N	14.3	20	30	%
Eje 3			N	Eje 3			N		20	30	%
Eje 4			N	Eje 4			N		20	30	%
Eje 5			N	Eje 5			N		20	30	%
Eficacia Total				Valor		Mínimo		Unidad			
				58.8		50		%			

6.1 FRENO AUXILIAR (si aplica)

Eficacia	Mínimo	Unidad	Fuerza	Peso	Unidad	Fuerza	Peso	Unidad
26.1	18	%	Sumatoria Izquierdo 2276	7840	N	Sumatoria Derecho 1954	8350	N

7. DESVIACIÓN LATERAL (si aplica)

Eje 1 -6.00	Eje 2 -5.00	Eje 3	Eje 4	Eje 5	Máximo +- 10	Unidad m/km
----------------	----------------	-------	-------	-------	-----------------	----------------

8. DISPOSITIVOS DE COBRO (si aplica)					
Tamaño normalizado de la Llanta	Error en Distancia	Unidad %	Error en tiempo	Unidad %	Máximo Unidad %

9. EMISIONES DE GASES (Exentos vehículos a motor Eléctrico e Hidrógeno)

9a. VEHÍCULOS CICLO OTTO, 4T o 2T

	(rpm)	Monóxido de Carbono			Dióxido de carbono			Oxígeno			Hidrocarburo (hexano)			Óxido Nitroso		
		(CO)	Norma	Unidad	(CO2)	Norma	Unidad	(O2)	Norma	Unidad	(HC)	Norma	Unidad	(NOx)	Norma	Unidad
Ralentí	530	0.08	0.80	%	14.6	7.00	%	0.06	5.00	%	6.00	160	ppm			%
Crucero	2601	0.06	0.80	%	14.4	7.00	%	0.47	5.00	%	2.00	160	ppm			%
Vehículo con catalizador (SI) (NO) (N.A)					SI			Valor						Unidad		
Temperatura de prueba					Temperatura									°C		
Condiciones Ambientales					Temperatura ambiente			29,9						°C		
					Humedad Relativa			32,5						%		

9b. VEHÍCULOS CICLO DIESEL

Opacidad Gobernada	Ciclo 1	Unidad % (rpm)	Ciclo 2	Unidad % (rpm)	Ciclo 3	Unidad % (rpm)	Ciclo 4	Unidad % (rpm)	Valor	Norma	Unidad
	Resultado								%		
(rpm) Ralentí	Temperatura de operación del motor				Condiciones Ambientales				LTOE estandar	Unidad mm	
	Temp. Inicial	Temp. Final	Unidad °C	Temperatura ambiente	Unidad °C	Humedad Relativa	Unidad %				

C. DEFECTOS ENCONTRADOS EN LA INSPECCIÓN MECANIZADA DE ACUERDO CON LOS CRITERIOS DEFINIDOS EN LAS NTC 5375, NTC 6218 Y NTC 6282 (según corresponda).

Código	Descripción	Grupo	Tipo de defecto	
			A	B
Total				

D. DEFECTOS ENCONTRADOS EN LA INSPECCIÓN SENSORIAL DE ACUERDO CON LOS MÉTODOS Y CRITERIOS DEFINIDOS EN LAS NTC 5375, NTC 6218, NTC 6282 NTC, 4983, NTC 4231 Y NTC 5365 (según corresponda).

Código	Descripción	Grupo	Tipo de defecto	
			A	B
1.1.14.40.2	Perdidas de aceite sin goteo continuo en la transmisión o caja.	TRANSMISIÓN		X
1.1.12.38.1	Pérdidas de aceite sin goteo continuo.	MOTOR		X
Total			0	2

D1. DEFECTOS ENCONTRADOS EN LA INSPECCIÓN SENSORIAL DE LOS VEHÍCULOS UTILIZADOS PARA IMPARTIR LA ENSEÑANZA AUTOMOVILÍSTICA

Código	Descripción	Grupo	Tipo de defecto	
			A	B
Total			0	0

D2. REGISTRO DE LA PROFUNDIDAD DE LABRADO Y PRESIÓN DE LAS LLANTAS

	Eje 1(mm)	Eje 2(mm)	Eje 3(mm)	Eje 4(mm)	Eje 5(mm)	Repuesto (mm)
Izquierda	3.34/33.2	5.26/34.8				3.52/34.0
Derecha	4.16/32.9	4.59/35.6				

**Nota:** Defectos tipo A: Son aquellos defectos graves que implican un peligro inminente para la seguridad del vehículo, la de otros vehículos, la de sus ocupantes, la de los usuarios de la vía pública o el ambiente.

Defectos tipo B: Son aquellos defectos que implican un peligro potencial para la seguridad del vehículo, la de otros vehículos, la de sus ocupantes, la de los usuarios de la vía pública.

E. CONFORMIDAD DE LAS NORMAS NTC 5375, NTC 6218, NTC 6282, NTC 4983, NTC 4231 Y NTC 5365 (según corresponda).

APROBADO SI <u>X</u> NO <u>    </u>	Nº: Consecutivo RUNT: A182936244
E.1. ¿Cumple con las adaptaciones para vehículos de enseñanza automovilística? (Solo para vehículos de este tipo)	
APROBADO SI <u>    </u> NO <u>    </u>	

**Nota: Causal de rechazo:**

a) Se encuentra al menos un defecto Tipo A.

b) La cantidad total de defectos tipo B sea:

- Igual o superior a 10 para vehículos Livianos Particulares y Pesados Particulares
- Igual o superior a 7 para vehículos Motocarros, Cuatrimotos, Mototriciclos y Cuadriciclos
- Igual o superior a 5 para vehículos Livianos públicos, Pesados públicos, Motocicleta, Ciclomotor y Tricimoto
- Igual o superior a 5 para vehículos de enseñanza automovilística.
- Igual o superior a 1 para vehículos de enseñanza automovilística tipo Cuatrimotos, Mototriciclos, Cuadriciclos, Ciclomotor, Tricimoto
- Cuando se presente al menos un defecto tipo A para vehículos tipo Remolque o similares

NÚMEROS DE LOS FUR ASOCIADOS AL VEHÍCULO PARA LA REVISIÓN:

56972 (2025-08-01 17:49:24)

F. COMENTARIOS U OBSERVACIONES ADICIONALES:

G. REGISTRO FOTOGRÁFICO DE LA REVISIÓN TÉCNICO-MECÁNICA Y DE EMISIONES CONTAMINANTES

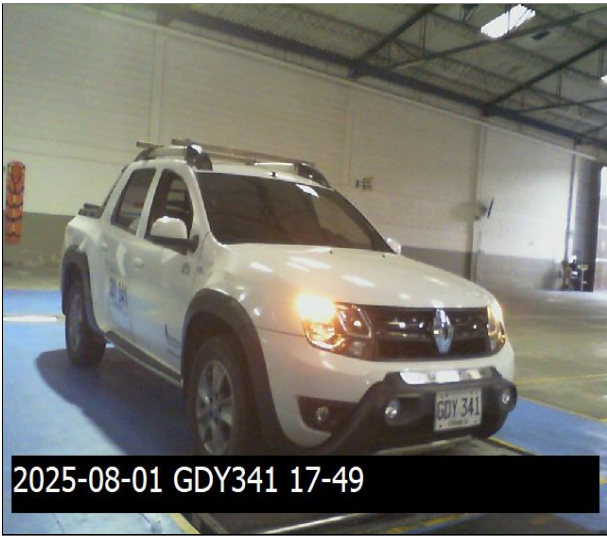

H. RELACION DE EQUIPOS Y PERIFERICOS UTILIZADOS EN LA REVISIÓN

Analizador de Gases : AGS-690 191002000038 Banco : 517913AII Pef: 0.512,Equipo RPM : BRAIN BEE 191202000121/C.I:EU-15943,Equipo Temp Ambiental y Humedad Relativa : JE INGENIERIA JETH699,Luxometro : JE ENGINEERING 190349015,Frenometro : VAMAG 20065423,Analizador de Suspensión : VAMAG 20035240,Analizador de desviación lateral: : VAMAG 20065423,Profundimetro : SHAHE WD2310A1743/LIVIANO,Medidor de Sonido : UNI-T C191013226,Detector Holguras : RAVAGLIOLI 10428356

I. SOFTWARE Y/O APLICATIVOS CON LA VERSIÓN UTILIZADA

Falcon V2.0 (Inspección Sensorial v1.0.1,Sonometro v1.0.2,Frenos - Suspensión - Desviación v1.0.2.1,Luces Multi Equipo v1.0.1,Gases v1.0)

J. NOMBRE DE LOS INSPECTORES QUE REALIZARON LA REVISIÓN TÉCNICO-MECÁNICA Y DE EMISIONES CONTAMINANTES

JHOAN SEBASTIAN BLANDON GUTIERREZ (GASES,FRENOS,SUSPENSIÓN,DESVIACIÓN,INSPECCIÓN SENSORIAL,LUCES,SONOMETRO,FOTOGRAFIA 1,FOTOGRAFIA 2 )

K. NOMBRE Y FIRMA DEL DIRECTOR TÉCNICO AUTORIZADO POR EL REPRESENTANTE LEGAL DEL CDA

LERNEY GONZALO ÁLVAREZ ARÉVALO

Nota:

- 1) El campo del resultado de la prueba de Óxido Nitroso (NO) en el formato, se aplicará cuando quede regulado por la entidad competente.
- 2) Los resultados aquí consignados corresponden al momento de la revisión técnico-mecánica y de emisiones contaminantes, y por ende es responsabilidad del poseedor o tenedor del vehículo mantener las condiciones técnico-mecánicas y de emisiones contaminantes que indican artículos 50- 51 de la ley 769 de 2002 o la que modifique o sustituya.
- 3) En caso de rechazo, el propietario, poseedor o tenedor del vehículo automotor objeto de revisión, deberá efectuar las reparaciones pertinentes y subsanar los aspectos defectuosos dentro de los quince (15) días calendario contados a partir de la fecha en que fue reprobado. Una vez realizadas las reparaciones, el propietario, poseedor o tenedor del vehículo automotor, podrá volver por una sola vez sin costo alguno al mismo Centro de Diagnóstico Automotor para someter el vehículo a la revisión de los aspectos reprobados en la visita inicial, conforme a lo indicado en el artículo 28 de la Resolución 3768 de 2013, o la que la modifique, adicione o sustituya.

—Fin del Informe—