

RESULTADOS DE LA INSPECCIÓN



CDA LA 33, NIT: 811026246-1
 CARRERA 63 N 32 E 69, MEDELLIN (ANTIOQUIA)
 TEL: 6044795995 - 6043628818

A. INFORMACIÓN GENERAL

1. FECHA

2. DATOS DEL PROPIETARIO O TENEDOR DEL VEHICULO

Fecha de prueba 2026-02-25	Nombre o razón social RESTREPO ZAPATA MARIA MAGDALENA	Documento de identidad CC (X) NIT () CE () No. 43683010
Dirección CALLE 92 38 20	Teléfono 1111111	Ciudad Medellin
		Departamento Antioquia

3. DATOS DEL VEHICULO

Placa NNL889	Pais Colombia	Servicio Público	Clase Camioneta	Marca Renault	Línea Duster oroch
Modelo 2025	No. de licencia de tránsito 10033064153	Fecha Matrícula 2024-10-25	Color Blanco glacial (v)	Combustible Gas - gasolina	VIN o Chasis 93Y9SR333SJ937960
No. Motor H5HA460D055031	Tipo Motor OTTO	Cilindraje 1333	Kilometraje 41883	Número de Sillas 5	Vidrios Polarizados SI (X) NO ()
					Blindaje SI () NO (X)

B. RESULTADOS DE LA INSPECCIÓN MECANIZADA REALIZADA DE ACUERDO CON LOS MÉTODOS DEFINIDOS EN LA NTC 5375

Nota. Todo valor medido, seguido del símbolo *, indica un defecto encontrado

4. Emisiones Audibles

5. Intensidad inclinación de las luces bajas

6. Suma de la intensidad de todas las luces

Valor	Máximo	Unidad	Baja Derecha	Intensidad	Mínimo	Unidad	Inclinación	Rango	Unidad	Intensidad	Máximo	Unidad
Ruido escape	-	dBa	Baja Derecha	18.20	2.5	klux/1m	2.55	0.5 - 3.5	%	63.50	225	klux/1m
			Baja Izquierda	43.60	2.5	klux/1m	3.32	0.5 - 3.5	%			

7. Suspensión (si aplica)

Delantera Izquierda	Valor	Delantera Derecha	Valor	Trasera Izquierda	Valor	Trasera Derecha	Valor	Mínimo	Unidad
	87.00		87.40		81.90		80.90	40	%

8. Frenos

Eficacia total	Mínimo	Unidad	Fuerza	Peso	Unidad	Fuerza	Peso	Unidad	Desequilibrio	Máximo	Unidad		
60.30	50	%	Eje 1 izquierdo	2049.00	4236.00	N	Eje 1 Derecho	2218.00	4297.00	N	7.62	30	%
			Eje 2 izquierdo	2589.00	3738.00	N	Eje 2 Derecho	2800.00	3753.00	N	7.54	30	%
Eficacia auxiliar			Eje 3 izquierdo			N	Eje 3 Derecho			N			%
33.60	18	%	Eje 4 izquierdo			N	Eje 4 Derecho			N			%
			Eje 5 izquierdo			N	Eje 5 Derecho			N			%

9. Desviación lateral

Eje 1	Eje 2	Eje 3	Eje 4	Eje 5	Máximo +/-	Unidad
-0.29	0.14				10	m/k

10. Dispositivos de cobro (si aplica)

Referencia comercial de la llanta	Error en distancia	%	Error en tiempo	%	Máximo	Unidad
						%

11. Emisiones de gases

11.a Vehículos con ciclo OTTO

Temp °C	Rpm	Monóxido de carbono CO	Dióxido de carbono CO2	Oxígeno O2	Hydrocarburo (como Hexano) HC	Óxido nitroso NO
		Vr Norma	Vr Norma	Vr Norma	Vr Norma	Vr Norma
		Unidad	Unidad	Unidad	Unidad	Unidad
		Ralentí	Ralentí	Ralentí	Ralentí	Ralentí
		%	%	%	%	%
		Crucero	Crucero	Crucero	Crucero	Crucero
		%	%	%	%	%

11.b. Vehículos a Diesel (opacidad)

Temp °C	Rpm	Ciclo 1	Unid	Ciclo 2	Unid	Ciclo 3	Unid	Ciclo 4	Unid	Valor	Norma

C. DEFECTOS ENCONTRADOS EN LA INSPECCIÓN MECANIZADA DE ACUERDO CON LOS CRITERIOS DEFINIDOS EN LA NTC 5375

Código	Descripción	Grupo	Tipo de defecto	
			A	B
Total			0	0

D. DEFECTOS ENCONTRADOS EN LA INSPECCION VISUAL DE ACUERDO CON LOS METODOS Y CRITERIOS DEFINIDOS EN LA NTC 5375

Código	Descripción	Grupo	Tipo de defecto	
			A	B
Total			0	0

D.1. DEFECTOS ENCONTRADOS EN LA INSPECCION VISUAL DE LOS VEHICULOS UTILIZADOS PARA IMPARTIR LA ENSEÑANZA AUTOMOVILISTICA

Código	Descripción	Grupo	Tipo de defecto	
			A	B
Total			0	0

Nota:
Defectos Tipo A: Son aquellos defectos graves que implican un peligro inminente para la seguridad del vehículo, la de otros vehículos la de sus ocupantes, la de los demás usuarios de la vía pública o al ambiente
Defectos Tipo B: Son aquellos que implican un peligro potencial para la seguridad del vehículo, la de otros vehículos, de sus ocupantes o de los demás usuarios de la vía pública

CONFORMIDAD DE LA REVISION

APROBADO: SI <u>X</u> NO <u> </u>

NUMERO DE CONSECUTIVO DE LA INSPECCION
 58822

F.COMENTARIOS U OBSERVACIONES ADICIONALES

Alt lux 75cm Dist 45cm

Presion eje1 derecha 1 34.0 PSI Presion eje1 izquierda 1 34.0 PSI Presion eje2 derecha 1 34.0 PSI Presion eje2 izquierda 1 34.0 PSI Presion repuesto 34.0 PSI

* Las prueba de luces (si aplica) está reportada en klx a 1m como se establece en la NTC 5375:2012

Eje1 derecha 1 3.91mm ; Eje2 derecha 1 3.79mm ; Eje1 izquierda 1 3.88mm ; Eje2 izquierda 1 3.76mm ; Llanta de repuesto 3.45mm ;

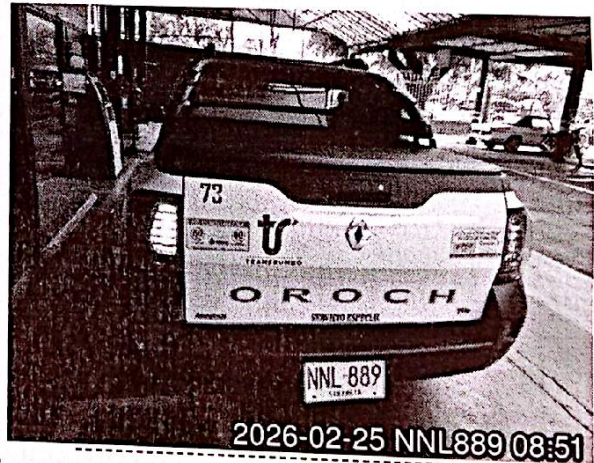
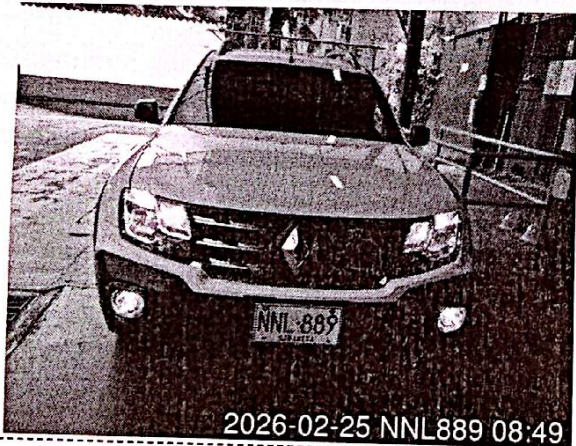

G. NOMBRE Y FIRMA DEL DIRECTOR TECNICO AUTORIZADO POR EL REPRESENTANTE LEGAL DEL CDA Fin del informe

[Handwritten Signature]
 REVISIÓN TÉCNICOMECÁNICA

MÓNICA MARÍA GONZÁLEZ ARBOLEDA 246-1

H. NOMBRE DE LOS OPERARIOS QUE REALIZARON LA REVISIÓN TÉCNICOMECÁNICA Y DE EMISIONES CONTAMINANTES
 Johan Alexis Londoño Londoño [Inspección sensorial exterior], Johan Alexis Londoño Londoño [Inspección sensorial motor], Luis Daniel Quijano Ballesteros [Profundidad de abrad], Johan Alexis Londoño Londoño [Alineación de Luces], Luis Daniel Quijano Ballesteros [Alineación, peso, suspensión y frenos], Johan Alexis Londoño Londoño [Inspección sensorial interior], Johan Alexis Londoño Londoño [Inspección sensorial inferior], Johan Alexis Londoño Londoño [Tercera placa], Johan Alexis Londoño Londoño [Foto delantera], Johan Alexis Londoño Londoño [Foto trasera],

NO ES VÁLIDO COMO DOCUMENTO DE REVISIÓN TÉCNICO MECÁNICA Y DE GASES

Generado por: Technimaq Ingeniería S.A.S. - Tecni-RTM (Sistema de gestión para revisión técnico mecánica)