



FICHA TECNICA DE SEGURIDAD  
HOJA DE NOVEDADES  
CDA AUTOFULL COLOMBIA  
Inspección

Fecha de revisión: 09/03/2026 Decreto :1079 de Mayo 2015 - Resolución 0315 y 0378 de febrero de 2013 Ministerio de Transporte  
Hora inicial: 08:57:00  
Hora final: 09:34:00  
Duración revisión:00 horas 37 min

Empresa de transporte: TRANSRUMBO  
Nombre de conductor: JOSE MANUEL GUZMAN MARULANDA  
Placa: GTW995  
Ruta: OPERACION NACIONAL  
Kilometraje: 133144  
Técnicos: /SANTIAGO RENDON

Propietario: TRANSRUMBO GROUP S.A.S  
Cédula Conductor: 1039596012  
Tipo: Camioneta  
Modelo: 2020  
Licencia: C2

Lote: SEGUNDA REVISION 2026  
Marca: KIA  
Elaborado por:Inspe:/Rev1:/Rev2:

APROBADO

PISTA DE FRENOS SE REALIZA: SI

LA EMPRESA NO SE HACE RESPONSABLE DE LOS CAMBIOS QUE SUFRA EL VEHICULO DESPUES DEL DIAGNOSTICO, SE ACLARA QUE EN NINGUN VEHICULO SE VERIFICA EL DESGASTE INTERNO DE MOTOR, CAJAS Y TRANSMISION

Kevin Arango  
Ingeniero Mecánico  
KEVIN ALONSO ARANGO VILLA  
MATRICULA:AN230-171139

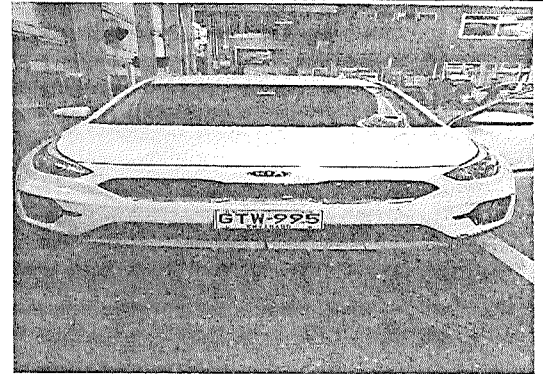

GRUPOS EVALUADOS

Novedades de Inspección

GRUPO	DESCRIPCION	ACCION	UND	TIPO
-------	-------------	--------	-----	------

Defectos Tipo A:Son aquellos defectos graves que implican un peligro inminente para la seguridad del vehículo, la de otros vehículos, la de sus ocupantes, la de los demás usuarios de la vía pública o al ambiente.

Defectos Tipo B:Son aquellos defectos que implican un peligro potencial para la seguridad del vehículo, la de otros vehículos, de sus ocupantes o de los demás usuarios de la vía pública o al ambiente.

LABRADO DE LLANTAS(mm)

Delantera Izquierda:-Delantera Derecha:-Trasera Izquierda Interior:-Trasera Izquierda Exterior:-Trasera Derecha Interior:-Trasera Derecha Exterior:-LLanta de Repuesto:

Firma del técnico(s) o Director: \_\_\_\_\_

----- FIN DEL REPORTE -----





Este documento no es válido como un documento oficial de revisión técnico - mecánica FUR. El CDA no está obligado a la aprobación de la misma.



CDA AUTOFULL COLOMBIA No.2  
 NIT : 901577616  
 CALLE 50 No. 66-20 MEDELLIN  
 MEDELLIN  
 Teléfono : 6042302299  
 Email : cdaautofullsas@gmail.com

A. INFORMACION GENERAL

1. FECHA

2. DATOS DEL PROPIETARIO, TENEDOR O POSEEDOR DEL VEHÍCULO

Fecha de prueba 2026/03/09 08:50:15	Nombre o razón social Transrumbo group sas	Documento de identidad CC ( ) NIT ( X ) N°. 901439958
Dirección CI38 2607	Teléfono fijo o Numero de Celular 3142501507	Ciudad MEDELLIN
Correo Electrónico info.general@transrumbo.com		Departamento Antioquia

3. DATOS DEL VEHÍCULO

Placa GTW995	País COLOMBIA	Servicio PUBLICO	Clase CAMIONETA	Marca KIA	Línea NIRO
Modelo 2020	Número de licencia de tránsito 10025670433	Fecha de matrícula 2026-03-09	Color BLANCO	Combustible / Propulsión GASOLINA - ELECTRICO	VIN o Chasis KNACB81CGL5353028
No de motor G4LEKS586998	Tipo motor	Cilindraje (cm3) (si aplica) 1580	Kilometraje 133144	Número de pasajeros (sin incluir conductor) 4	Blindaje SI ( ) NO ( X )
Potencia (si aplica)	Tipo de Carrocería WAGON	Fecha vencimiento SOAT 2026-03-09	Conversión GNV SI ( ) NO ( ) N/A ( X )	Fecha Vencimiento GNV	

B. RESULTADOS DE LA INSPECCIÓN MECANIZADA REALIZADA DE ACUERDO CON LOS MÉTODOS DEFINIDOS POR LA NTC 5375;NTC 6218; NTC 6282.

Nota: Todo valor medido, seguido del símbolo \*, indica un defecto encontrado.

4. Medición de Intensidad / inclinación de las luces (Bajas, Altas Antiniebla / Exploradoras)

		Valor 1	Valor 2	Valor 3	Mínima / Rango	Unidad	Simultanea (SI) (NO)
Baja(s)	Derecha(s)	Intensidad	39.7		2.50	klux	SI
		Inclinación	3.30		0.50 - 3.50	%	
	Izquierda(s)	Intensidad	63.8		2.50	klux	SI
		Inclinación	2.80		0.50 - 3.50	%	
Alta(s)	Derecha(s)	Intensidad	30.3			klux	SI
	Izquierda(s)	Intensidad	51.6			klux	SI
Antiniebla(s) / Exploradora(s)	Derecha(s)	Intensidad	0.00			klux	SI
	Izquierda(s)	Intensidad	0.69			klux	SI
Sumatoria de luces simultáneamente			Intensidad	186	Máxima	Unidad	
					225	klux	



APPROBADO

5. SUSPENSIÓN (adherencia) (si aplica)

Delantera Izquierda	Valor	Delantera Derecha	Valor	Trasera Izquierda	Valor	Trasera Derecha	Valor	Mínima	Unidad
	76.0		76.0		78.0		80.0	40.0	%

6. FRENOS

	Fuerza Izquierda	Peso Izquierdo	Unidad		Fuerza Derecha	Peso Derecho	Unidad	Desequilibrio	Rangos (B)	Máx (A)	Unidad
Eje 1	3190	4292	N	Eje 1	3310	3910	N	3.63	20.0 - 30.0	30.0	%
Eje 2	1690	2822	N	Eje 2	1970	2813	N	14.2	20.0 - 30.0	30.0	%
Eje 3			N	Eje 3			N				%
Eje 4			N	Eje 4			N				%
Eje 5			N	Eje 5			N				%
Eficacia Total		Valor		Mínimo		Unidad					
		73.4		50.0		%					

6.1. FRENO AUXILIAR (si aplica)

Eficacia	Mínimo	Unidad	Fuerza	Peso	Unidad	Fuerza	Peso	Unidad		
21.5	18.0	%	Sumatoria Izquierdo	1532	7114	N	Sumatoria Derecho	1448	6723	N

7. DESVIACIÓN LATERAL (si aplica)

Eje 1	Eje 2	Eje3	Eje 4	Eje 5	Maximo	Unidad
0.40	0.20				10.0	m/Km

8. DISPOSITIVOS DE COBRO (si aplica)

Tamaño normalizado de la Llanta	Error en Distancia	Unidad %	Error en Tiempo	Unidad %	Máximo	Unidad %

9. EMISIONES DE GASES (Exentos vehículos a motor Eléctrico e Hidrógeno)

9a. VEHÍCULOS CICLO OTTO, 4T o 2T

(rpm)	Monóxido de Carbono		Dióxido de carbono		Oxígeno		Hidrocarburo (hexano)		Óxido Nitroso	
	(CO)	Norma Unidad	(CO2)	Norma Unidad	(O2)	Norma Unidad	(HC)	Norma Unidad	(NOx)	Norma Unidad
Ralenti		%		%		%		ppm		%
Crucero		%		%		%		ppm		%
Vehículo con catalizador (SI) (NO) (N.A)			Valor			Unidad				
Temperatura de prueba			Temperatura			°C				
Condiciones Ambientales			Temperatura ambiente			°C				
			Humedad Relativa			%				

9b. VEHÍCULOS CICLO DIESEL

	Ciclo 1	Unidad	Ciclo 2	Unidad	Ciclo 3	Unidad	Ciclo 4	Unidad	Valor	Norma	Unidad	
Opacidad Gobernada		(rpm)		(rpm)		(rpm)		(rpm)	Resultado			
(rpm) Ralenti	Temperatura de operación del motor			Condiciones Ambientales							LTOE estándar	Unidad
	Temp. Inicial	Temp. Final	Unidad °C	Temperatur ambiente	Unidad °C	Humedad relativa	Unidad %			mm		

**C. DEFECTOS ENCONTRADOS EN LA INSPECCIÓN MECANIZADA DE ACUERDO CON LOS CRITERIOS DEFINIDOS EN LAS NTC 5375, NTC 6218 Y NTC 6282 (según corresponda).**

Código	Descripción	Grupo	Tipo de defecto	
			A	B
Total			0	0

**D. DEFECTOS ENCONTRADOS EN LA INSPECCIÓN SENSORIAL DE ACUERDO CON LOS MÉTODOS Y CRITERIOS DEFINIDOS EN LAS NTC 5375, NTC 6218, NTC 6282 NTC, 4983, NTC 4231 Y NTC 5365 (según corresponda).**

Código	Descripción	Grupo	Tipo de defecto	
			A	B
Total			0	0

**D1. DEFECTOS ENCONTRADOS EN LA INSPECCIÓN SENSORIAL DE LOS VEHÍCULOS UTILIZADOS PARA IMPARTIR LA ENSEÑANZA AUTOMOVILÍSTICA**

Código	Descripción	Grupo	Tipo de defecto	
			A	B
Total			0	0

**D2. REGISTRO DE LA PROFUNDIDAD DE LABRADO Y PRESIÓN DE LAS LLANTAS**

	Eje 1 (mm)	Eje 2 (mm)	Eje 3 (mm)	Eje 4 (mm)	Eje 5 (mm)	Repuesto (mm)
Izquierda	6.59	7.45				3.00
Derecha	6.63	7.47				

**Nota:** Defectos tipo A: Son aquellos defectos graves que implican un peligro inminente para la seguridad del vehículo, la de otros vehículos, la de sus ocupantes, la de los usuarios de la vía pública o el ambiente.  
 Defectos tipo B: Son aquellos defectos que implican un peligro potencial para la seguridad del vehículo, la de otros vehículos, la de sus ocupantes, la de los usuarios de la vía pública.

**E. CONFORMIDAD DE LAS NORMAS NTC 5375, NTC 6218, NTC 6282, NTC 4983, NTC 4231 Y NTC 5365 (según corresponda).**

APROBADO: SI <input checked="" type="checkbox"/> NO	N° Consecutivo RUNT:
E.1. ¿Cumple con las adaptaciones para vehículos de enseñanza automovilística? (Solo para vehículos de este tipo)	
APROBADO: SI <input type="checkbox"/> NO <input type="checkbox"/>	

**Nota: Causal de Rechazo**

- a) Se encuentra al menos un defecto Tipo A.
- b) La cantidad total de defectos tipo B sea:
  - Igual o superior a 10 para vehículos Livianos Particulares y Pesados Particulares
  - Igual o superior a 7 para vehículos Motocarros, Cuatrimotos, Mototríciclos y Cuadríciclos
  - Igual o superior a 5 para vehículos Livianos públicos, Pesados públicos, Motocicleta, Ciclomotor y Tricimoto
  - Igual o superior a 5 para vehículos de enseñanza automovilística.
  - Igual o superior a 1 para vehículos de enseñanza automovilística tipo Cuatrimotos, Mototríciclos, Cuadríciclos, Ciclomotor, Tricimoto
- Cuando se presente al menos un defecto tipo A para vehículos tipo Remolque o similares

NÚMEROS DE LOS FUR ASOCIADOS AL VEHÍCULO PARA LA REVISIÓN:

**F. COMENTARIOS U OBSERVACIONES ADICIONALES:**

LUZ EXPLORADORA DERECHA NO ENCIENDE.. Presiones de llantas (psi): Delantera Izquierda = 32.0 Delantera Derecha = 32.0 Trasera Izquierda = 32.0 Trasera Derecha = 32.0 Repuesto 1 = 32.0

G. REGISTRO FOTOGRÁFICO DE LA REVISIÓN PREVENTIVA



H. RELACION DE EQUIPOS Y PERIFERICOS UTILIZADOS EN LA REVISIÓN

Luces: CAPELEC 2600 5184.F.A.S: MAHA (Seriales: Frenos = 405827-010, Alineación: 451021-006, Suspensión: 431134-003). Visual: MAHA 340725-009.LLantas - Profundidad: SHANE WD2108A03002, Aire: CFR GFR-01

I. SOFTWARE Y/O APLICATIVOS CON LA VERSIÓN UTILIZADA

Cartek Station 1.38.0.0, Information Manager 1.30.0.0, InspectionWebManager 1.22.0.0

J. NOMBRE DE LOS INSPECTORES QUE REALIZARON LA REVISIÓN PREVENTIVA

Luces: SANTIAGO RENDON MIRA.F.A.S: SANTIAGO RENDON MIRA.Fotos: SANTIAGO RENDON MIRA.Visual: SANTIAGO RENDON MIRA.Labrado: SANTIAGO RENDON MIRA.

K. NOMBRE Y FIRMA DEL DIRECTOR TÉCNICO AUTORIZADO POR EL REPRESENTANTE LEGAL DEL CDA

HUGO ALEXANDER BELTRAN VALENCIA

Fin del Informe