

Razón Social: TECNOLOGIAS DEL TRANSPORTE SAS				NIT: 901259084-1	
Fecha de inspección: 18/12/2023				Consecutivo: 2023-3199	
Teléfono(s): 4447240 Ext: 108/ 3118870958				Dirección: TRANSVERSAL 51A N 69 - 05	
NOMBRE DEL PROPIETARIO				DATOS DEL VEHICULO	
Razón Social: ASOLEATE VIAJES Y TURISMO SAS				Placa:	Interno:
NIT: 901388649				TTV960	10960
				Modelo:	Marca:
				2014	YUTONG
					Tipo:
					BUS
					Kilometraje:
					GPS
CRITERIOS				SI	NO
Fecha de propiedad					FECHA
Fecha de operación					2020-12-19
Obligatorio del Automóvil SOAT (vigente)					2025-06-11
Inspección Bimestral					2024-10-23
Inspección técnica mecánica (vigente)					2024-02-18
Responsabilidad civil Contractual-Extracontractual					2024-10-17
					2024-12-14
ELEMENTOS QUE SE INSPECCIONAN				CUMPLE	NO CUMPLE
					NO APLICA
					OBSERVACIONES
OTRO DE	1. Caja de herramientas básicas : debe contener mínimo alicate, destornilladores, llaves de expansión y llaves fijas			X	
OTRO DE	2. Dos señales de carretera en forma de triángulo o cono según aplique en material reflectivo para ser colocadas en forma vertical o lámparas de luz amarilla intermitentes o destellos			X	
OTRO DE	3. Extintor N° 1			X	
OTRO DE	4. Dos tacos para bloquear el vehículo			X	
OTRO DE	5. Gato con capacidad para elevar el vehículo			X	
OTRO DE	6. Cruceta			X	
OTRO DE	7. Linterna			X	
OTRO DE	8. Llanta de repuesto			X	
OTRO DE	10. Replicado de la placa reflectiva (50cmsX 25cms)			X	
OTRO DE	11. Logo razón social de la empresa transportadora			X	
OTRO DE	12. Estado y seguros de las puertas y ventanas			X	
OTRO DE	14. Replicado de la placa reflectiva (50cmsX 25cms)			X	
OTRO DE	15. Logo razón social de la empresa transportador			X	
OTRO DE	16. Estado y seguro de las puertas y ventanas			X	
OTRO DE	17. Luz de freno (stop) y tercer stop			X	
OTRO DE	18. Luces traseras medias			X	
OTRO DE	19. Luces de reversa			X	
OTRO DE	20. Luces de parqueo			X	
OTRO DE	21. Luces direccionales			X	
OTRO DE	22. Vidrio Panorámico			X	
OTRO DE	23. Luz de placa			X	
OTRO DE	24. Velocidad máxima			X	
OTRO DE	27. Como conduzco			X	
OTRO DE	Estado de la placa			X	
OTRO DE	29. Luces delanteras altas y bajas			X	
OTRO DE	30. Luces direccionales y parqueo			X	
OTRO DE	31. Limpia brisas parte de adelante (izquierdo y derecho)			X	
OTRO DE	32. Estado de la placa			X	
OTRO DE	34. Emblema escolar (escrito al contrario)			X	
OTRO DE	37. Estado general de latonería y pintura			X	
OTRO DE	38. Estado de los cinturones de seguridad			X	

INTERNO DEL VEHICULO	39. Espejo retrovisor y central	X			
	40. Aseo general	X			
	43. Estado general de sillas y cojineria	X			
	44. Estado del puesto del conductor	X			
	45. Salidas de emergencia señalizadas	X			
	46. Palanca de expulsión o martillo	X			
	47. Dispositivo sonoro de seguridad	X			
	48. Pitos delantero y de reversa	X			
FUNCIONAMIE NTO	49. Freno Principal	X			
	50. FRENO DE EMERGENCIA	X			
	51. Suspension	X			
	52 Niveles de fluido (Aceite)	X			
	52. Niveles de fluido (frenos)	X			
	52. Niveles de fluido (Refrigerante)	X			
BOTIQUIN	58. Tijeras de punta roma	X			
	59. Gasas limpias (20 unidades)	X			
	60. Esparadrapo de tela (rollo de 4 pulgadas) o vendas adhesivas	X			
	61. Guantes de látex. (misma cantidad de pasajeros más conductor)	X			
	63. Curitas (mitad de la capacidad)	X			
	64. Baja lenguas (20 unidades)	X			
	65. Tapabocas (misma cantidad de pasajeros más conductor)	X			
	66. Encendedor	X			
	67. Copitos	X			
	74. Venda elástica 2 X 5 yardas (Unidad)	X			
	75. Venda elástica 3 X 5 yardas (Unidad)	X			
	76. Venda elástica 5 X 5 yardas (Unidad)	X			
	77. Venda algodón 2 X 5 yardas (Unidad)	X			
	78. Venda algodón 3 X 5 yardas (Unidad)	X			
	79. Venda algodón 5 X 5 yardas (Unidad)	X			
	80. Yodopovidona (jabón quirúrgico) Frasco x 120 ml	X			
	81. Solución salina 250 cc ó 500 cc Unidad	X			
	82. Termómetro de mercurio o digital Unidad	X			
	83. Alcohol antiséptico frasco x 275 ml Unidad	X			
	84. Gel antibacterial	X			
	IMAGEN CORPORATIVA	85. IMAGEN CORPORATIVA	X		
LLANTAS	LLANTAS	X			

LLANTAS							
Delantera izquierda		Delantera derecha		Trasera izquierda		Trasera derecha	
FIRENZA		FIRENZA		IN	EX	IN	EX
275/75R22.5		275/75R22.5		FIRENZA	FIRENZA	FIRENZA	FIRENZA
7MM		7MM		275/75R22.5	275/75R22.5	275/75R22.5	275/75R22.5
7MM		7MM		4MM	4MM	7MM	9MM
Cumple		Cumple		4MM	4MM	7MM	9MM
				Cumple	Cumple	Cumple	Cumple

RECOMENDACIONES	
Adquiera un botiquín mas adecuado	Mantenga disponible y con carga y saldo su teléfono móvil
Prepare nueva revisión tecnomecanica	Retire imágenes y logos que obstruyen la visibilidad en sus vidrios
Señalice las salidas de emergencia clara y visible	Absténgase de utilizar sillas improvisadas
Adecue el vidrio posterior debe tener visibilidad	Cambie las letras de la replica lateral superior son ilegibles
Cambie las placas del vehículo están rotas, borrosas o ilegibles	Mantenga disponible y de fácil acceso el extintor y el botiquín
Mejora del estado de latonería y pintura	Mejore la bandera escolar
Mejore la instalación de cinturones de seguridad	Prepare caja de herramientas
Prepare renovación de carga de su(s) extintor(es)	Prepare renovación de póliza de responsabilidad civil
Prepare renovación de SOAT	Realice el aseo de la cojineria

es accesible ante la persona que realiza la
ción de la ruta escolar

Tenga en servicio y utilice el dispositivo de
seguridad

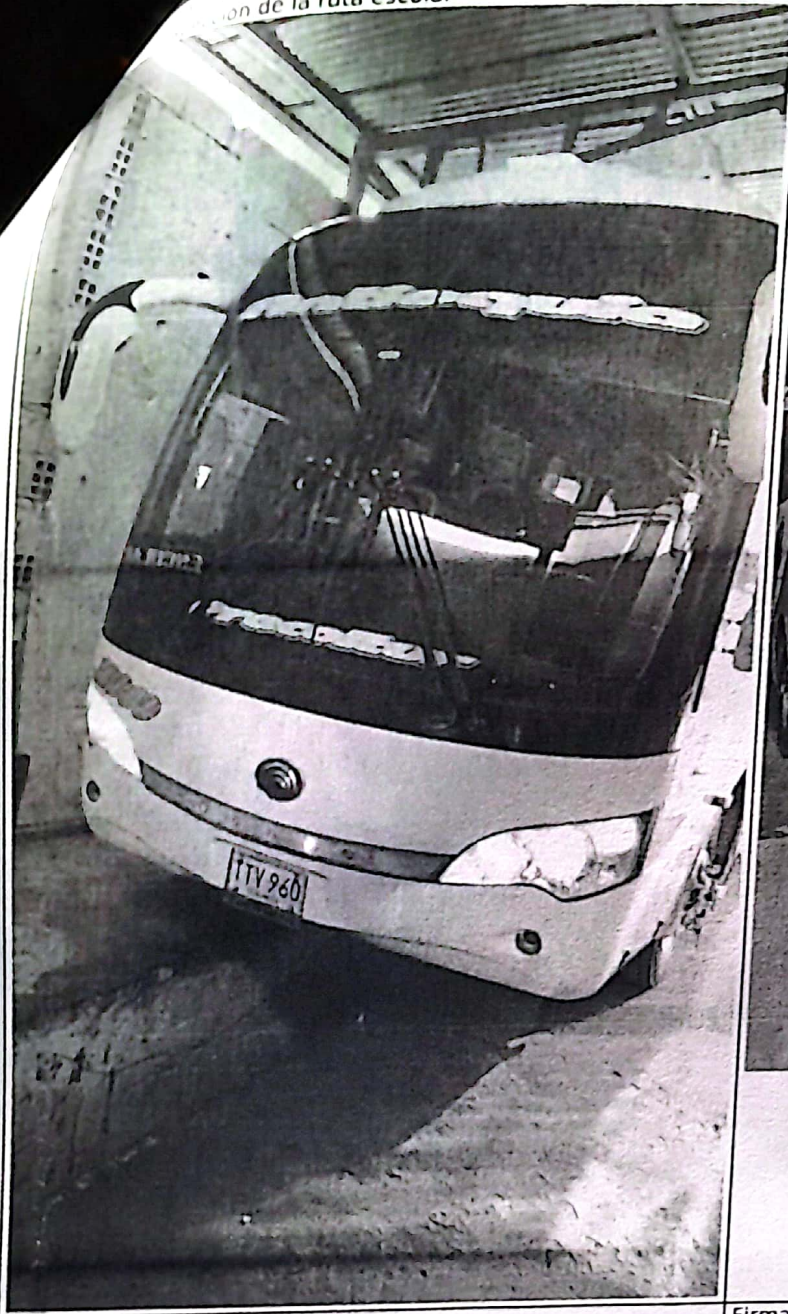

**TECNOLOGÍAS
DEL TRANSPORTE SAS**
NIT 901259084-1
CEL 3118870958

Responsable de la Inspección:

JOSE MANUEL RIVAS

Nombre y apellido del conductor:

Resultado de la Inspección:

Firma:

Jose Manuel Rivas B.

Firma:

Aprobado