

TRANSPORTE S.A.S

Razón Social: TECNOLOGIAS DEL TRANSPORTE SAS				NIT: 901259084-1	
Fecha de inspección: 08/03/2024				Consecutivo: 2024-3681	
Telefono(s) :4447240 Ext: 108/ 3118870958				Dirección: TRANSVERSAL 51A N 69 - 05	
DATOS DEL PROPIETARIO				DATOS DEL VEHICULO	
Nombre o Razón Social: ASOLEATE VIAJES Y TURISMO SAS				Placa:	Interno:
Cedula o NIT: 901388649				TEK010	
				Modelo:	Marca:
				2013	VOLKSWAGEN
					Tipo:
					MICROBUS
					Kilometraje:
					GPS
CRITERIOS	CUMPLE	NO CUMPLE	N/A		
Documento de identidad	X				
Licencia de conducción	X				
CRITERIOS				SI	NO
Tarjeta de propiedad				X	
Tarjeta de operación				X	
Seguro Obligatorio del Automóvil SOAT (vigente)				X	
Revisión Bimestral				X	
Revisión técnico mecánica (vigente)				X	
Póliza de responsabilidad civil Contractual-Extracontractual (vigente)				X	
					FECHA
					2012-07-27
					2025-12-21
					2024-08-09
					2024-05-08
					2024-09-04
					2024-08-16
ELEMENTOS QUE SE INSPECCIONAN				CUMPLE	NO CUMPLE
					NO APLICA
					OBSERVACIONES
EQUIPO DE CARRETERA	1. Caja de herramientas básicas : debe contener mínimo alicate, destornilladores laves de expansión y llaves fijas			X	
	2. Dos señales de carretera en forma de triángulo o cono según aplique en material reflectivo para ser colocadas en forma vertical o lamparas de luz amarilla intermitentes o destellos			X	
	3. Extintor N0 1			X	
	4. Dos tacos para bloquear el vehículo			X	
	5. Gato con capacidad para elevar el vehículo			X	
	6. Cruceta			X	
	7. Linterna			X	
	8. Llanta de repuesto			X	
LADO IZQUIERDO	10. Replica de la placa reflectiva (50cmsX 25cms)			X	
	11. Logo razón social de la empresa transportadora			X	
	12. Estado y seguros de las puertas y ventanas			X	
LADO DERECHO	14. Replica de la placa reflectiva (50cmsX 25cms)			X	
	15. Logo razón social de la empresa transportador			X	
	16. Estado y seguro de las puertas y ventanas			X	
PARTE POSTERIOR	17. Luz de freno (stop) y tercer stop			X	
	18. Luces traseras medias			X	
	19. Luces de reversa			X	
	20. Luces de parqueo			X	
	21. Luces direccionales			X	
	22. Vidrio Panorámico			X	
	23. Luz de placa			X	
	24. Velocidad máxima			X	
	27. Como conduzco			X	
	Estado de la placa			X	
PARTE FRONTAL	29. Luces delanteras altas y bajas			X	
	30. Luces direccionales y parqueo			X	
	31. Limpia brisas parte de adelante (izquierdo y derecho)			X	
	32. Estado de la placa			X	
	34. Emblema escolar (escrito al contrario)			X	
ESTADO EXTERNO DEL VEHICULO	37. Estado general de latonería y pintura			X	
ESTADO	38. Estado de los cinturones de seguridad			X	

INTERNO DEL VEHICULO	39. Espejo retrovisor y central	X			
	40. Aseo general	X			
	43. Estado general de sillas y cojineria	X			
	44. Estado del puesto del conductor	X			
	45. Salidas de emergencia señalizadas	X			
	46. Palanca de expulsión o martillo	X			
	47. Dispositivo sonoro de seguridad	X			
	48. Pitos delantero y de reversa	X			
FUNCIONAMIE NTO	49. Freno Principal	X			
	50. FRENO DE EMERGENCIA	X			
	51. Suspension	X			
	52 Niveles de fluido (Aceite)	X			
	52. Niveles de fluido (frenos)	X			
	52. Niveles de fluido (Refrigerante)	X			
BOTIQUIN	58. Tijeras de punta roma	X			
	59. Gasas limpias (20 unidades)	X			
	60. Esparadrapo de tela (rollo de 4 pulgadas) o vendas adhesivas	X			
	61. Guantes de látex. (misma cantidad de pasajeros más conductor)	X			
	63. Curitas (mitad de la capacidad)	X			
	64. Baja lenguas (20 unidades)	X			
	65. Tapabocas (misma cantidad de pasajeros más conductor)	X			
	66. Encendedor	X			
	67. Copitos	X			
	74. Venda elástica 2 X 5 yardas (Unidad)	X			
	75. Venda elástica 3 X 5 yardas (Unidad)	X			
	76. Venda elástica 5 X 5 yardas (Unidad)	X			
	77. Venda algodón 2 X 5 yardas (Unidad)	X			
	78. Venda algodón 3 X 5 yardas (Unidad)	X			
	79. Venda algodón 5 X 5 yardas (Unidad)	X			
	80. Yodopovidona (jabón quirúrgico) Frasco x 120 ml	X			
	81. Solución salina 250 cc ó 500 cc Unidad	X			
	82. Termómetro de mercurio o digital Unidad	X			
	83. Alcohol antiséptico frasco x 275 ml Unidad	X			
	84. Gel antibacterial	X			
	85. IMAGEN CORPORATIVA	X			
IMAGEN CORPORATIVA					
LLANTAS	LLANTAS				
LLANTAS					
Delantera izquierda		Delantera derecha		Trasera izquierda	
HANKOOK		HANKOOK		Trasera derecha	
195/75R16C		195/75R16C		IN	
4MM		3MM		EX	
4MM		3MM		HANKOOK	
Cumple		Cumple		HANKOOK	
				195/75R16C	
				195/75R16C	
				3MM	
				3MM	
				3MM	
				3MM	
				Cumple	
				Cumple	
				Cumple	
				Cumple	
RECOMENDACIONES					
Adquiera un botiquin mas adecuado		Mantenga disponible y con carga y saldo su teléfono móvil			
Prepare nueva revisión tecnomecanica		Retire imágenes y logos que obstruyen la visibilidad en sus vidrios			
Señalice las salidas de emergencia clara y visible		Absténgase de utilizar sillas improvisadas			
Adecue el vidrio posterior debe tener visibilidad		Cambie las letras de la replica lateral superior son ilegibles			
Cambie las placas del vehículo están retocadas, borrosas o ilegibles		Mantenga disponible y de fácil acceso el extintor y el botiquín			
Mejora del estado de latonería y pintura		Mejore la bandera escolar			
Mejore la instalación de cinturones de seguridad		Prepare caja de herramientas			
Prepare renovación de carga de su(s) extintor(es)		Prepare renovación de póliza de responsabilidad civil			
Prepare renovación de SOAT		Realice el aseo de la cojineria			

Sea mas accesible ante la persona que realiza la inspección de la ruta escolar

Tenga en servicio y utilice el dispositivo de seguridad

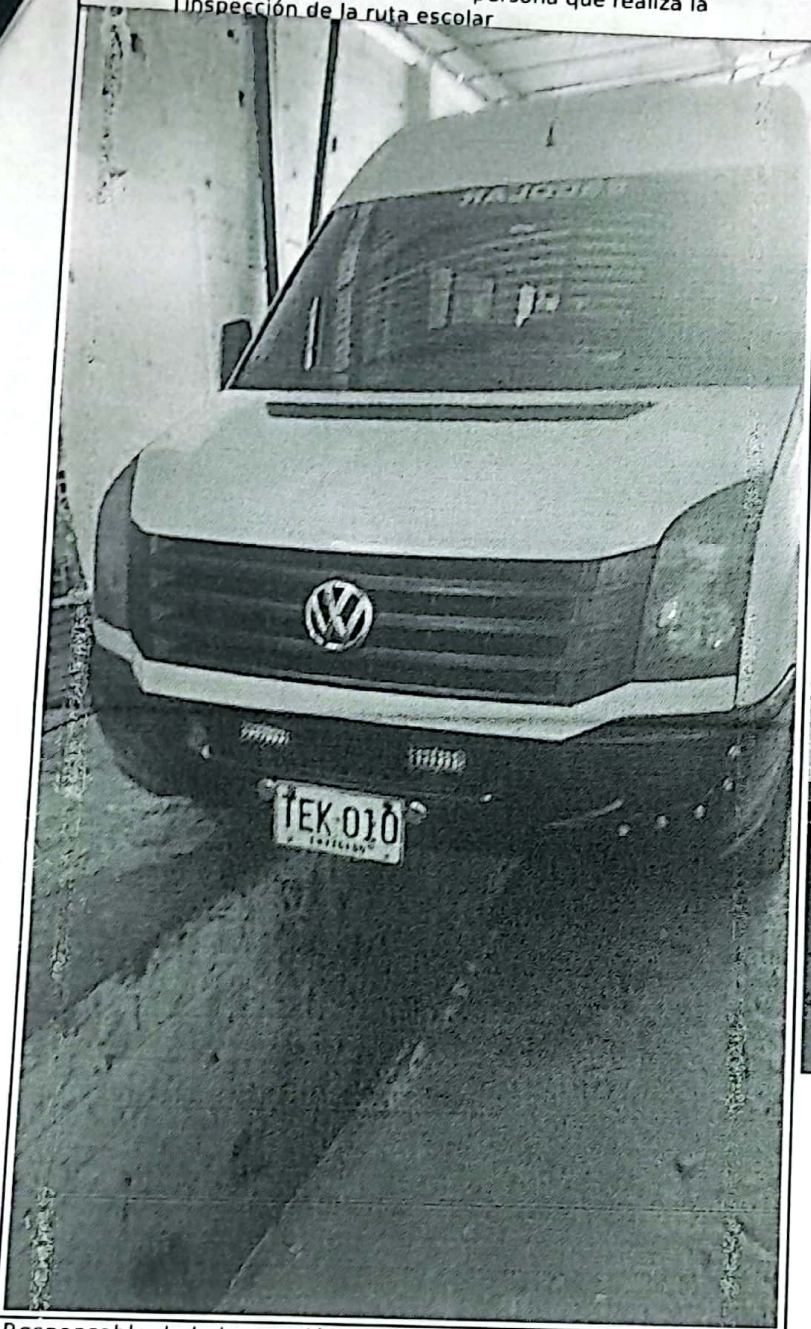

TECNOLOGÍAS
DEL TRANSPORTE SAS
NIT 901259084-1
CEL 3118870958

Responsable de la inspección:

JOSE MANUEL RIVAS

Nombre y apellido del conductor:

Firma:

Jose Manuel Rivas B.

Firma:

Resultado de la Inspección:

Aprobado