

# RESULTADOS DE LA INSPECCIÓN



CENTRO DE DIAGNOSTICO AUTO SUR, NIT: 900157012-8  
Calle 8 B # 65- 295, MEDELLIN (ANTIOQUIA)  
TEL: 3545481

## A. INFORMACIÓN GENERAL

### 1. FECHA

### 2. DATOS DEL PROPIETARIO O TENEDOR DEL VEHICULO

Fecha de prueba 2025-06-11	Nombre o razón social JUAN DAVID HOME HENAO	Documento de Identidad CC (X) NIT ( ) CE ( ) No. 8026083
Dirección CRR 29 #47-70	Teléfono 3196527952	Ciudad Medellin
		Departamento Antioquia

### 3. DATOS DEL VEHICULO

Placa LKN746	País Colombia	Servicio Público	Clase Camioneta	Marca Hyundai	Línea Staria
Modelo 2023	No. de licencia de tránsito 10028155661	Fecha Matrícula 2023-01-10	Color Blanco crema	Combustible Diesel	VIN o Chasis KMJYA371APU076628
No. Motor D4HBNU282879	Tipo Motor DIESEL	Cilindraje 2199	Kilometraje 60167	Número de Sillas 9	Vidrios Polarizados SI ( ) NO ( )
					Blindaje SI ( ) NO (X)

## B. RESULTADOS DE LA INSPECCIÓN MECANICA REALIZADA DE ACUERDO CON LOS MÉTODOS DEFINIDOS EN LA NTC 5375

Nota. Todo valor medido, seguido del símbolo \*, indica un defecto encontrado

### 4. Emisiones Audibles

### 5. Intensidad inclinación de las luces bajas

### 6. Suma de la intensidad de todas las luces

Valor	Máximo	Unidad	Baja Derecha	Intensidad	Mínimo	Unidad	Inclinación	Rango	Unidad	Intensidad	Máximo	Unidad
Ruido escape	-	dBA	Baja Izquierda			klux/1m			%			klux/1m
						klux/1m			%			

### 7. Suspensión (si aplica)

Delantera Izquierda	Valor	Delantera Derecha	Valor	Trasera Izquierda	Valor	Trasera Derecha	Valor	Mínimo	Unidad
	82.00		85.60		79.10		82.30	40	%

### 8. Frenos

G. Frenos													
Eficacia total	Mínimo	Unidad	Fuerza	Peso	Unidad	Fuerza	Peso	Unidad	Desequilibrio	Máximo	Unidad		
65.00	50	%	Eje 1 izquierdo	3616.00	5562.00	N	Eje 1 Derecho	4050.00	5334.00	N	10.70	30	%
			Eje 2 izquierdo	2345.00	4298.00	N	Eje 2 Derecho	2820.00	4549.00	N	16.80	30	%
Eficacia auxiliar	Mínimo	Unidad	Eje 3 izquierdo			N	Eje 3 Derecho			N			%
			Eje 4 izquierdo			N	Eje 4 Derecho			N			%
			Eje 5 izquierdo			N	Eje 5 Derecho			N			%
29.00	18	%											

### 9. Desviación lateral

Eje 1	Eje 2	Eje 3	Eje 4	Eje 5	Máximo +/-	Unidad m/km
6.98	0.44				10	

### 10. Dispositivos de cobro (si aplica)

Referencia comercial de la llanta	Error en distancia	%	Error en tiempo	%	Máximo	Unidad %

### 11. Emisiones de gases

#### 11.a Vehículos con ciclo OTTO

Temp °C	Rpm	Monóxido de carbono CO	Dióxido de carbono CO2	Oxígeno O2	Hidrocarburo (como Hexano) HC	Óxido nítrico NO
		CO	CO2	O2	HC	NO
		Vr Norma	Vr Norma	Vr Norma	Vr Norma	Vr Norma
		Ralentí	Ralentí	Ralentí	Ralentí	Ralentí
		Crucero	Crucero	Crucero	Crucero	Crucero

#### 11.b. Vehículos a Diesel (opacidad)

Temp °C	Rpm	Ciclo 1	Unid	Ciclo 2	Unid	Ciclo 3	Unid	Ciclo 4	Unid	Valor	Norma
			%		%		%		%		



**C. DEFECTOS ENCONTRADOS EN LA INSPECCIÓN MECANIZADA DE ACUERDO CON LOS CRITERIOS DEFINIDOS EN LA NTC 5375**

Código	Descripción	Grupo	Tipo de defecto	
			A	B
Total			0	0

**D. DEFECTOS ENCONTRADOS EN LA INSPECCION VISUAL DE ACUERDO CON LOS METODOS Y CRITERIOS DEFINIDOS EN LA NTC 5375**

Código	Descripción	Grupo	Tipo de defecto	
			A	B
Total			0	0

**D.1. DEFECTOS ENCONTRADOS EN LA INSPECCION VISUAL DE LOS VEHICULOS UTILIZADOS PARA IMPARTIR LA ENSEÑANZA AUTOMOVILISTICA**

Código	Descripción	Grupo	Tipo de defecto	
			A	B
Total			0	0

Nota:

**Defectos Tipo A:** Son aquellos defectos graves que implican un peligro inminente para la seguridad del vehículo, la de otros vehículos la de sus ocupantes, la de los demás usuarios de la vía pública o al ambiente  
**Defectos Tipo B:** Son aquellos que implican un peligro potencial para la seguridad del vehículo, la de otros vehículos, de sus ocupantes o de los demás usuarios de la vía pública

**CONFORMIDAD DE LA REVISION**APROBADO: SI XNO   **NUMERO DE CONSECUTIVO DE LA INSPECCION**

227994

**F.COMENTARIOS U OBSERVACIONES ADICIONALES**

Equipo de carretera completo y en buen estado

Eje1 derecha 1 6.49mm ; Eje2 derecha 1 6.48mm ; Eje1 izquierda 1 6.56mm ; Eje2 izquierda 1 6.39mm ; Llanta de repuesto 5.86mm ;  
Presion eje1 derecha 1 39.1 PSI Presion eje1 izquierda 1 39.3 PSI Presion eje2 derecha 1 40.1 PSI Presion eje2 izquierda 1 40.3 PSI Presion repuesto 40.5 PSI

\* Las prueba de luces (si aplica) está reportada en klx a 1m como se establece en la NTC 5375:2012. En cumplimiento a los requisitos de independencia contenidos en la NTC-ISO/IEC 17020:2012, en las instalaciones del CDA AUTOSUR S.A.S. NO se realizan, prestan y/o recomiendan servicios de diseño, producción, venta, mantenimiento, reparación, transformación de vehículos automotores y/o la venta de repuestos ni se publican promociones comerciales relacionadas con estos servicios.

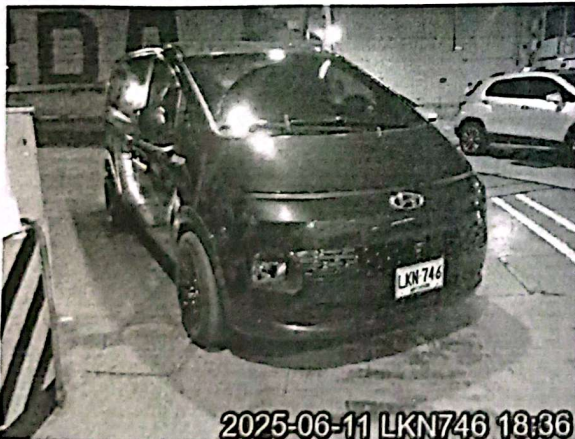

Fin del informe

**G. NOMBRE Y FIRMA DEL DIRECTOR TECNICO AUTORIZADO POR EL REPRESENTANTE LEGAL DEL CDA**

JOSE DANIEL DE LA ROSA ESQUIVEL

**H. NOMBRE DE LOS OPERARIOS QUE RELIZARON LA REVISIÓN**

Juan Carlos Uribe Muñoz [Alineación, peso, suspensión y frenos], Robinson Serna Usuga [Foto trasera], Juan Carlos Uribe Muñoz [Inspección sensorial exterior], Robinson Serna Usuga [Foto delantera], Juan Carlos Uribe Muñoz [Inspección sensorial interior], Robinson Serna Usuga [Inspección sensorial motor], Juan Carlos Uribe Muñoz [Tercera placa], Juan Carlos Uribe Muñoz [Profundidad de labrado], Robinson Serna Usuga [Inspección sensorial inferior].

**NO ES VÁLIDO COMO DOCUMENTO DE REVISIÓN TÉCNICO MECÁNICA Y DE GASES**

Generado por: Tecnimaq Ingenieria S.A.S. - Tecni-RTM (Sistema de gestión para revisión técnico mecánica)