

RESULTADOS DE LA INSPECCIÓN



CDA GLORIETA GUAYABAL., NIT: 901160380-8
CRA 52 No. 9a-25, MEDELLIN (ANTIOQUIA)
TEL: 6073305 - 3013176894

A. INFORMACIÓN GENERAL

1. FECHA

2. DATOS DEL PROPIETARIO O TENEDOR DEL VEHICULO

Fecha de prueba 2025-04-11	Nombre o razón social KATTY LIZZETH AGUDELO RUIZ	Documento de identidad CC (X) NIT () CE () No. 43704251
Dirección YOLOMBO	Teléfono 3164464761	Ciudad Medellin
		Departamento Antioquia

3. DATOS DEL VEHICULO

Placa NLW309	País Colombia	Servicio Público	Clase Camioneta	Marca Toyota	Línea Hilux
Modelo 2023	No. de licencia de tránsito 10031485284	Fecha Matricula 2024-04-04	Color Super blanco	Combustible Diesel	VIN o Chasis 8AJKB3CDXP1661590
No. Motor 2GD-G429900	Tipo Motor DIESEL	Cilindraje 2393	Kilometraje 70206	Número de Sillas 5	Vidrios Polarizados SI () NO (X)
					Blindaje SI () NO (X)

B. RESULTADOS DE LA INSPECCIÓN MECANIZADA REALIZADA DE ACUERDO CON LOS MÉTODOS DEFINIDOS EN LA NTC 5375

Nota. Todo valor medido, seguido del símbolo *, indica un defecto encontrado

4. Emisiones Audibles

5. Intensidad inclinación de las luces bajas

6. Suma de la intensidad de todas las luces

Valor	Máximo	Unidad	Baja Derecha	Intensidad	Mínimo	Unidad	Inclinación	Rango	Unidad	Intensidad	Máximo	Unidad
Ruido escape	-	dBA	Baja Derecha	17.30	2.5	klux/1m	1.94	0.5 - 3.5	%	135.00	225	klux/1m
			Baja Izquierda	16.40	2.5	klux/1m	1.20	0.5 - 3.5	%			

7. Suspensión (si aplica)

Delantera Izquierda	Valor	Delantera Derecha	Valor	Trasera Izquierda	Valor	Trasera Derecha	Valor	Mínimo	Unidad
	74.80		76.50		74.00		75.90	40	%

8. Frenos

Eficacia total	Mínimo	Unidad	Eje 1			Eje 2			Desequilibrio	Máximo	Unidad		
			Fuerza	Peso	Unidad	Fuerza	Peso	Unidad					
69.50	50	%	Eje 1 Izquierdo	4186.00	6749.00	N	Eje 1 Derecho	3920.00	5750.00	N	6.35	30	%
			Eje 2 Izquierdo	3532.00	4544.00	N	Eje 2 Derecho	3553.00	4816.00	N	0.59	30	%
Eficacia auxiliar	Mínimo	Unidad	Eje 3 Izquierdo			N	Eje 3 Derecho			N			%
			Eje 4 Izquierdo			N	Eje 4 Derecho			N			%
			Eje 5 Izquierdo			N	Eje 5 Derecho			N			%
15.00*	18	%											

9. Desviación lateral

Eje 1	Eje 2	Eje 3	Eje 4	Eje 5	Máximo +/-	Unidad
-0.26	0.11				10	m/km

10. Dispositivos de cobro (si aplica)

Referencia comercial de la llanta	Error en distancia	%	Error en tiempo	%	Máximo +/-	Unidad
					2	%

11. Emisiones de gases

11.a Vehículos con ciclo OTTO

Temp °C	Rpm	Monóxido de carbono CO	Dióxido de carbono CO2	Oxígeno O2	Hidrocarburo (como Hexano) HC	Óxido nítrico NO
		CO	CO2	O2	HC	NO
		Vr Norma	Vr Norma	Vr Norma	Vr Norma	Vr Norma
		Unidad	Unidad	Unidad	Unidad	Unidad
		Ralentí	Ralentí	Ralentí	Ralentí	Ralentí
		%	%	%	%	%
		Crucero	Crucero	Crucero	Crucero	Crucero
		%	%	%	%	%

11.b. Vehículos a Diesel (opacidad)

Temp °C	Rpm	Ciclo 1	Ciclo 2	Ciclo 3	Ciclo 4	Valor	Norma
		Unid	Unid	Unid	Unid		
		%	%	%	%		%

C. DEFECTOS ENCONTRADOS EN LA INSPECCIÓN MECANIZADA DE ACUERDO CON LOS CRITERIOS DEFINIDOS EN LA NTC 5375				
Código	Descripción	Grupo	Tipo de defecto	
			A	B
	Freno de estacionamiento (de parqueo de mano) con una eficacia inferior al 18%	Eficacia		X
Total			0	1

Freno de estacionamiento (ver pág. 1)		Frenos		
D. DEFECTOS ENCONTRADOS EN LA INSPECCION VISUAL DE ACUERDO CON LOS METODOS Y CRITERIOS DEFINIDOS EN LA NTC 5375				
Código	Descripción	Grupo	Tipo de defecto	
			A	B
			Total	
			0	0

D.1. DEFECTOS ENCONTRADOS EN LA INSPECCION VISUAL DE LOS VEHICULOS UTILIZADOS PARA IMPARTIR LA ENSEÑANZA AUTOMOVILISTICA				
Código	Descripción	Grupo	Tipo de defecto	
			A	B
Total			0	0

Nota: Defectos Tipo A: Son aquellos defectos graves que implican un peligro inminente para la seguridad del vehículo, la de otros vehículos, la de sus ocupantes, la de los demás usuarios de la vía pública o al ambiente.
Defectos Tipo B: Son aquellos que implican un peligro potencial para la seguridad del vehículo, la de otros vehículos, de sus ocupantes o de los demás usuarios de la vía pública.

CONFORMIDAD DE LA REVISION

APROBADO: SI X

NO

NUMERO DE CONSECUTIVO DE LA INSPECCION

101037

F.COMENTARIOS U OBSERVACIONES ADICIONALES

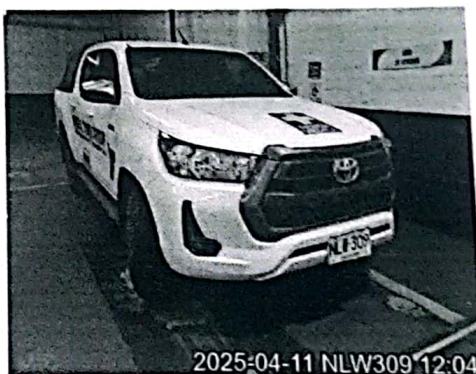

Fin del informe

G. NOMBRE Y FIRMA DEL DIRECTOR TECNICO AUTORIZADO POR EL REPRESENTANTE LEGAL DEL CDA

ANDERSON VARGAS GIRALDO

H. NOMBRE DE LOS OPERARIOS QUE RELIZARON LA REVISIÓN TECNICOMECAÁNICA Y DE EMISIONES CONTAMINANTES

Daniel Vélez Ospina [Alineación, peso, suspensión y frenos], Maicol Steven Giraldo Daza [Inspección sensorial interior], Maicol Steven Giraldo Daza [Alineación de luces], Daniel Vélez Ospina [Inspección sensorial exterior], Daniel Vélez Ospina [Foto delantera], Daniel Vélez Ospina [Tercera placa], Maicol Steven Giraldo Daza [Inspección sensorial motor], Maicol Steven Giraldo Daza [Inspección sensorial interior], Maicol Steven Giraldo Daza [Foto trasera], Daniel Vélez Ospina [Profundidad de labrado].

NO ES VÁLIDO COMO DOCUMENTO DE REVISIÓN TÉCNICO MECÁNICA Y DE GASES

Generado por: Tecnimaq Ingeniería S.A.S. - Tecni-RTM (Sistema de gestión para revisión técnico mecánica)