



DIAGNOSTICENTRO DEL
NORTE MARIQUITA LTDA
NIT: 9000911263
KM 0 + 800 MTS VIA MARIQUITA -
IBAGUE
Tel - 3142666666
MARIQUITA - Tolima

diagnosticentrodelnorte@yahoo.es

A. INFORMACIÓN GENERAL

1. FECHA

2. DATOS DEL PROPIETARIO, TENEDOR O POSEEDOR DEL VEHÍCULO

Fecha de prueba 2025-09-29 08:29:37	Nombre o Razón social OSCAR ANDRES DELGADO		Documento de identidad CC(X) NIT() No. 1104070248	
Dirección CENTRO	Teléfono fijo o Número de Celular 3104036177	Ciudad MARIQUITA	Departamento Tolima	
Correo Electrónico				

3. DATOS DEL VEHÍCULO

Placa EQW888	País COLOMBIA	Servicio Público	Clase CAMIONETA	Marca FOTON	Línea BJ2037Y3MDV
Modelo 2018	Número de licencia de tránsito 10025527544	Fecha de matriculación 2017-06-14	Color BLANCO	Combustible / Propulsión Diesel	VIN o Chasis 9G4B2MBV8JPC00572
No de motor 88736916	Tipo motor Diésel	Cilindraje (cm³) (si aplica) 2776	Kilometraje 189960	Número de pasajeros (sin incluir conductor) 4	Blindaje SI () NO (X)
Potencia (si aplica) 161	Tipo de Carrocería DOBLE CABINA	Fecha vencimiento SOAT 2026-06-04	Conversión GNV SI () NO () N/A (X)	Fecha Vencimiento GNV	

B. RESULTADOS DE LA INSPECCIÓN MECANIZADA.

Nota: Todo valor medido, seguido del símbolo *, indica un defecto encontrado.

C. DEFECTOS ENCONTRADOS EN LA INSPECCIÓN MECANIZADA.

Codigo	Descripción	Grupo	Tipo de defecto	
			A	B
TOTAL				

D. DEFECTOS ENCONTRADOS EN LA INSPECCIÓN SENSORIAL

Código	Descripción	Grupo	Tipo de defecto	
			A	B
1.1.12.38.4	Batería con soporte suelto o con riesgo de desprendimiento.	MOTOR, TRANSMISIÓN Y COMBUSTIBLE		X
1.1.14.40.2	Pérdidas de aceite sin goteo continuo en la transmisión o caja.	MOTOR, TRANSMISIÓN Y COMBUSTIBLE		X
TOTAL				2

D1. DEFECTOS ENCONTRADOS EN LA INSPECCIÓN SENSORIAL DE LOS VEHÍCULOS UTILIZADOS PARA IMPARTIR LA ENSEÑANZA AUTOMOVILÍSTICA.

Código	Descripción	Grupo	Tipo de defecto	
			A	B
TOTAL				

D2. REGISTRO DE LA PROFUNDIDAD DE LABRADO Y PRESIÓN DE LAS LLANTAS

	Eje 1 (mm)	Eje 2 (mm)	Eje 3 (mm)	Eje 4 (mm)	Eje 5 (mm)	Repuesto (mm)
IZQUIERDA	2.96	5.63				
DERECHA	3.08	5.98				2.78

E. CONFORMIDAD DE LA INSPECCIÓN

APROBADO: SI ☒ NO ☐

E.1. ¿Cumple con las adaptaciones para vehículos de enseñanza automovilística? (Solo para vehículos de este tipo)

APROBADO: SI ☐ NO ☐

F. COMENTARIOS U OBSERVACIONES ADICIONALES:

- 1.1.12.38.4 Bateria suelta
1.1.14.40.2 Fuga en la caja

PRESIÓN DE LAS LLANTAS

	Eje 1 (psi)	Eje 2 (psi)	Eje 3 (psi)	Eje 4 (psi)	Eje 5 (psi)	Repuesto (psi)
IZQUIERDA	35.0	33.0				30.0
DERECHA	34.0	32.0				

G. REGISTRO FOTOGRÁFICO DE LA REVISIÓN PREVENTIVA

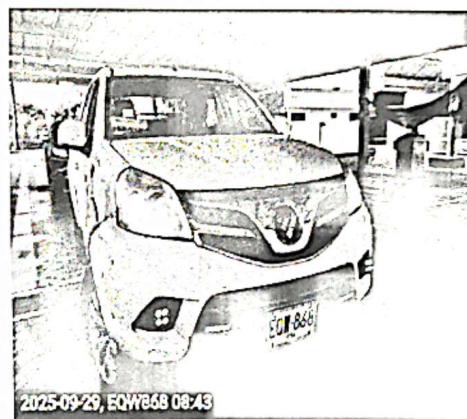

H. RELACIÓN DE EQUIPOS Y PERIFERICOS UTILIZADOS EN LA REVISIÓN

NOMBRE	MARCA	SERIAL	REFERENCIA	# SERIE BANCO	PEF	LTOE
PROFUNDIMETRO	DIGITAL TREA DEPTH GAUGE	TIC-123	TYPE GAUGE			
PIE DE REY	FOWLER	17082100	7-101-150-2			
DETECTOR HOLGURAS	SPACE	NRT0058781	SPACE			

J. NOMBRE DE LOS INSPECTORES QUE REALIZARON LA REVISIÓN PREVENTIVA

PRUEBA	INSPECTOR
Registro fotográfico	WILMER JHON JAIRO USME CORRALES
Inspección visual	ALEXANDER CARDENAS GRANADOS

K. NOMBRE Y FIRMA DEL DIRECTOR TÉCNICO AUTORIZADO POR EL REPRESENTANTE LEGAL DEL CDA

JORGE IVAN CASTAÑO AGUIRRE
Director técnico

Fin del informe