

# INFORME DE REVISION PREVENTIVA



CDA MOVILIDAD BOGOTÁ S.A.S.  
NIT 900468202-5  
Teléfono 6012528518  
cdamovilidadbogota@gmail.com  
CRA 73A #77A-32  
BOGOTÁ

## INFORMACIÓN GENERAL:

FECHA		DATOS DEL PROPIETARIO, TENEDOR O POSEEDOR DEL VEHÍCULO			
Fecha de prueba 2023-11-05	Nombre o Razón social FORERO RODRIGUEZ JOSE DANIEL	Documento de identidad CC. ( X ) NIT. ( )		No. 80092822	
Dirección CRA 109 A 151 09	Teléfono fijo o Número de Celular 3508985082	Ciudad BOGOTÁ		Departamento DISTRITO CAPITAL	
Correo Electrónico DAANIEL.FORERO@GMAIL.COM					

DATOS DEL VEHÍCULO					
Placa KYP976	País COLOMBIA	Servicio PUBLICO	Clase CAMIONETA	Marca RENAULT	Línea CAPTUR
Modelo 2022	Número de licencia de tránsito 10025989956	Fecha de matrícula 2022-04-30	Color BLANCO	Combustible / Propulsión GASOLINA	VIN o Chasis 93YRHAZC8NJ942794
N° de Motor H5HA452D002299	Tipo Motor CICLO - OTTO	Cilindraje (cm³) (si aplica) 1333	Kilometraje 34154	Número de pasajeros (sin incluir conductor) 4	Blindaje SI ( ) NO ( X )
Potencia (si aplica) 154	Tipo de Carrocería WAGON	Fecha vencimiento SOAT 2024-04-29	Conversión GNV SI ( ) NO ( ) N/A ( X )	Fecha Vencimiento GNV	

RESULTADOS DE LA INSPECCIÓN MECANIZADA REALIZADA DE ACUERDO CON LOS MÉTODOS DEFINIDOS POR LA NTC 5375, NTC 6218, NTC 6282.

Nota: Todo valor medido seguido del símbolo \*, indica un defecto encontrado.

## MEDICIÓN DE INTENSIDAD / INCLINACIÓN DE LAS LUCES (BAJAS, ALTAS ANTINEBLA / EXPLORADORAS)

Baja(s)	Derecha(s)	Intensidad Inclinación	Valor 1	Valor 2	Valor 3	Mínima / Rango	Unidad	Simultanea (si) (no)
Alta(s)	Izquierda(s)	Intensidad						
	Derecha(s)	Intensidad						
Antiniebla(s) / Exploradora(s)	Izquierda(s)	Intensidad						
	Derecha(s)	Intensidad						
Sumatoria de luces simultáneamente			Intensidad		Máxima		Unidad	

SUSPENSIÓN (adherencia) (si aplica)									
Delantera Izquierda	Valor	Delantera Derecha	Valor	Trasera Izquierda	Valor	Trasera Derecha	Valor	Mínimo	Unidad

FRENOS									
Fuerza Izquierdo	Peso Izquierdo	Unidad	Fuerza Derecho	Peso Derecho	Unidad	Desequilibrio	Rangos (B)	Máx (A)	Unidad
Eje1			Eje 1						
Eje2			Eje 2						
Eje3			Eje 3						
Eje4			Eje 4						
Eje5			Eje 5						
Eficacia Total			Valor		Mínimo		Unidad		

FRENO AUXILIAR (si aplica)									
Eficacia	Mínimo	Unidad	Sumatoria izquierdo	Fuerza	Peso	Unidad	Sumatoria derecho	Fuerza	Peso

DESVIACIÓN LATERAL (si aplica)						
Eje 1	Eje 2	Eje 3	Eje 4	Eje 5	Máximo	Unidad

DISPOSITIVOS DE COBRO (si aplica)					
Tamaño normalizado de la Llanta	Error en distancia	Unidad	Error en tiempo	Unidad	Máximo
					Unidad

## EMISIONES DE GASES (Exentos vehículos a motor Eléctrico e Hidrógeno)

VEHÍCULOS CICLO OTTO, 4T o 2T															
(rpm)	Monóxido de carbono			Dióxido carbono			Oxígeno			Hidrocarburo(hexano)			Óxido Nitroso (NO)		
	CO	Norma	Unidad	(CO <sub>2</sub> )	Norma	Unidad	(O <sub>2</sub> )	Norma	Unidad	(HC)	Norma	Unidad	(NOx)	Norma	Unidad
Ralentí															
Crucero															
Vehículo con catalizador (SI) (NO) (N.A)										Valor			Unidad		
Temperatura de prueba				Temperatura											
Condiciones Ambientales				Temperatura Ambiente											
				Humedad Relativa											

VEHÍCULOS CICLO DIESEL											
Opacidad Gobernada	Ciclo 1	Unidad	Ciclo 2	Unidad	Ciclo 3	Unidad	Ciclo 4	Unidad	Valor	Norma	Unidad
(rpm)									Resultado		
Ralentí	Temperatura de operación del motor				Condiciones Ambientales						
	Temp. Inicial	Temp. Final	Unidad		Temperatura ambiente	Unidad	Humedad Relativa	Unidad	LTOE estándar	Unidad	

DEFECTOS ENCONTRADOS EN LA INSPECCIÓN MECANIZADA DE ACUERDO CON LOS CRITERIOS DEFINIDOS EN LAS NTC 5375, NTC 6218 Y NTC 6282 (según corresponda).

Código	Descripción	Grupo	Tipo Defecto
			A B

DEFECTOS ENCONTRADOS EN LA INSPECCIÓN SENSORIAL DE ACUERDO CON LOS MÉTODOS Y CRITERIOS DEFINIDOS EN LAS NTC 5375, NTC 6218, NTC 6282 NTC, 4983, NTC 4231 Y NTC 5365 (según corresponda).

Código	Descripción	Grupo	Tipo Defecto
			A B

DEFECTOS ENCONTRADOS EN LA INSPECCIÓN SENSORIAL DE LOS VEHÍCULOS UTILIZADOS PARA IMPARTIR LA ENSEÑANZA AUTOMOVILÍSTICA.

Código	Descripción	Grupo	Tipo Defecto
			A B

#### REGISTRO DE LA PROFUNDIDAD DE LABRADO Y PRESIÓN DE LAS LLANTAS

	Eje 1 (mm)	Eje 2 (mm)	Eje 3 (mm)	Eje 4 (mm)	Eje 5 (mm)	Repuesto (mm)
IZQUIERDA	5,50	5,80				4,60
DERECHA	5,90	5,00				

#### COMENTARIOS U OBSERVACIONES ADICIONALES

#### PRESIÓN DE LAS LLANTAS

	Eje 1 (psi)	Eje 2 (psi)	Eje 3 (psi)	Eje 4 (psi)	Eje 5 (psi)	Repuesto (psi)
IZQUIERDA	34,0	32,0				30,0
DERECHA	34,0	32,0				

#### REGISTRO FOTOGRÁFICO DE LA REVISIÓN TÉCNICO-MECÁNICA Y DE EMISIONES CONTAMINANTES

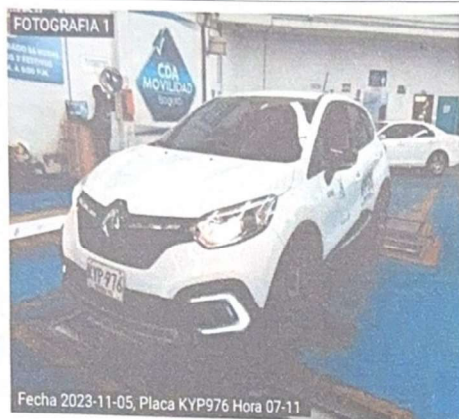

#### RELACION DE EQUIPOS Y PERIFERICOS UTILIZADOS EN LA REVISIÓN

DESCRIPCIÓN DEL EQUIPO	MARCA	MODELO	SERIE
DETECTOR DE HOLLGURAS	RAVAGLIOLI SPA	R200/I	1075676
PROFUNDIMETRO	SHAHE	N/A	WD2210A0059

#### SOFTWARE Y/O APLICATIVOS CON LA VERSIÓN UTILIZADA

APLICACIÓN	VERSION
RTMyG_ADMIN Web	5.0.2.95
RTMyG_Cliente Web	5.0.1.6.1
RTMyG_Icam Web	5.0.1.5
RTMyG_Cliente	4.0.1
RTMyG_Firma Web	1.0.0.0
RTMyG_Ingreso Web	5.0.1.4.3
RTMyG_Ingreso_Data Web	5.0.1.4

#### NOMBRE DE LOS INSPECTORES QUE REALIZARON LA REVISIÓN TÉCNICO-MECÁNICA Y DE EMISIONES CONTAMINANTES

{ Insp Visual }...	HAROLD ESTEBAN GARZON
{ Fotografia_1 }...	BRANDON FELIPE GARZON
{ Fotografia_2 }...	BRANDON FELIPE GARZON

#### NOMBRE Y FIRMA DEL DIRECTOR TÉCNICO AUTORIZADO POR EL REPRESENTANTE LEGAL DEL CDA

JUAN DIEGO MARTINEZ

Nota:

El presente informe no suple la revisión técnico mecánica y de emisiones contaminantes del vehículo aquí descrito, además no exime la realización del mantenimiento posterior al presente informe.

OT: 0069185

FIN DE INFORME

APROBADO: SI X NO