



CDA MI CARRERA  
NIT: 900755  
AV 6 N 44 -  
Tel - 310382;  
BOGOTÁ - Distrito  
micarreraexpress@

## A. INFORMACIÓN GENERAL

## 1. FECHA

## 2. DATOS DEL PROPIETARIO, TENEDOR O POSEEDOR DEL VEHÍCULO

Fecha de prueba 2023-12-27 07:02:14	Nombre o Razón social YADY ESTELLA GALLEG0 PEREZ	Documento de identidad CC(X) NIT ( ) No. 52406965
Dirección DG5CBIS#44-04	Teléfono fijo o Número de Celular 3053285034	Ciudad BOGOTÁ
Correo Electrónico RNONSALVEGALLEG07@GMAIL.COM		Departamento Distrito Capital

## 3. DATOS DEL VEHÍCULO

Placa FUY766	País COLOMBIA	Servicio Publico	Clase CAMPERO	Marca RENAULT	Línea DUSTER
Modelo 2019	Número de licencia de tránsito 10017148333	Fecha de matrícula 2018-11-01	Color BLANCO GLACIAL (V)	Combustible / Propulsión Gasolina	VIN o Chasis 9FBHSR5B3K
No de motor E410C168763	Tipo motor OTTO	Cilindraje (cm³) (si aplica) 1998	Kilometraje 118031	Número de pasajeros (sin incluir conductor) 4	Blindaje SI ( ) NO ( )
Potencia (si aplica) 143	Tipo de Carrocería WAGON	Fecha vencimiento SOAT 2023-10-29	Conversión GNV SI ( ) NO ( ) N/A (X)	Fecha Vencimiento	

## B. RESULTADOS DE LA INSPECCIÓN MECANIZADA.

Nota: Todo valor medido, seguido del símbolo \*, indica un defecto encontrado.

## C. DEFECTOS ENCONTRADOS EN LA INSPECCIÓN MECANIZADA.

Código	Descripción	Grupo	Tipo de defecto
			A
TOTAL			

## D. DEFECTOS ENCONTRADOS EN LA INSPECCIÓN SENSORIAL

Código	Descripción	Grupo	Tipo de defecto
			A
TOTAL			

## D1. DEFECTOS ENCONTRADOS EN LA INSPECCIÓN SENSORIAL DE LOS VEHÍCULOS UTILIZADOS PARA IMPARTIR LA ENSEÑANZA AUTOMOVILÍSTICA.

Código	Descripción	Grupo	Tipo de defecto
			A
TOTAL			

## D2. REGISTRO DE LA PROFUNDIDAD DE LABRADO Y PRESIÓN DE LAS LLANTAS

	Eje 1 (mm)	Eje 2 (mm)	Eje 3 (mm)	Eje 4 (mm)	Eje 5 (mm)	Repuesto
IZQUIERDA						
DERECHA						

## E. CONFORMIDAD DE LA INSPECCIÓN

APROBADO: SI \_\_\_X\_\_\_ NO \_\_\_

E.1. ¿Cumple con las adaptaciones para vehículos de enseñanza automovilística? (Solo para vehículos de este tipo)

APROBADO: SI \_\_\_ NO \_\_\_

## F. COMENTARIOS U OBSERVACIONES ADICIONALES:

## PRESIÓN DE LAS LLANTAS

	Eje 1 (psi)	Eje 2 (psi)	Eje 3 (psi)	Eje 4 (psi)	Eje 5 (psi)	Repuesto (psi)
IZQUIERDA						
DERECHA						

4. REGISTRO FOTOGRÁFICO DE LA REVISIÓN PREVENTIVA

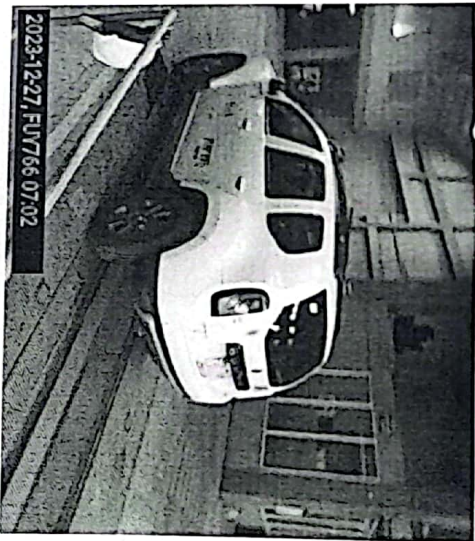
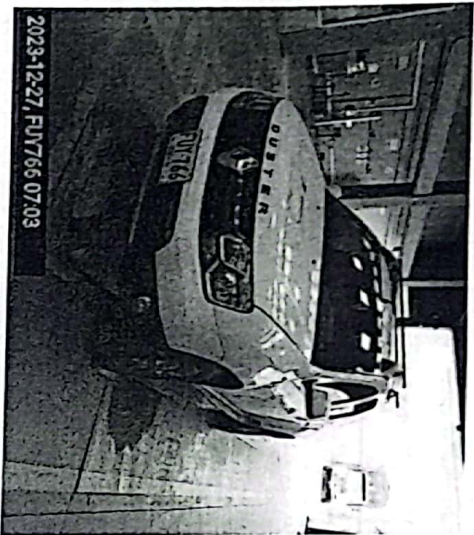

4. RELACIÓN DE EQUIPOS Y PERIFÉRICOS UTILIZADOS EN LA REVISIÓN

NOMBRE	MARCA	SERIAL	REFERENCIA	# SERIE BANCO	PEF	L'TOE
PROFUNDIMETRO	TYRE GAUGE	TIC-025	DIGITAL TREAD			
DETECTOR HOLGURAS	TECMAS	DH2032	MULTIPRUEBAS DH MIX			

4. NOMBRE DE LOS INSPECTORES QUE REALIZARON LA REVISIÓN PREVENTIVA

PRUEBA	INSPECTOR
AMARA	MIGUEL ANGEL TENJO SANCHEZ
USUAL	MIGUEL ANGEL TENJO SANCHEZ

4. NOMBRE Y FIRMA DEL DIRECTOR TÉCNICO AUTORIZADO POR EL REPRESENTANTE LEGAL DEL CDA

**EXPRESS**  
**EMILSON MOSQUERA**  
 Director técnico

Fin del informe