



CDA MI CARRERA EXPRESS
NIT: 900755392
AV 6 N 44 - 16
Tel - 3103822845
BOGOTÁ - Distrito Capital
micarriereexpress@gmail.com

A. INFORMACIÓN GENERAL

1. FECHA

Fecha de prueba 2024-02-25 10:28:48	Nombre o Razón social YADY ESTIELLA GALLEGO PEREZ	Documento de identidad CC(X) NIT() No. 52406965
Dirección DGCSCBIS#44-04	Teléfono fijo o Número de Celular 3053285034	Ciudad BOGOTÁ
Correo Electrónico RNONSALVEGALLEGOT@GMAIL.COM	Departamento Distrito Capital	

2. DATOS DEL PROPIETARIO, TENEDOR O POSEEDOR DEL VEHÍCULO

3. DATOS DEL VEHÍCULO

Placa FUY766	País COLOMBIA	Servicio Público	Clase CAMPERO	Marca RENAULT	Línea DUSTER
Modelo 2019	Número de licencia de tránsito 10017148333	Fecha de matrícula 2018-11-01	Color BLANCO GLACIAL (V)	Combustible / Propulsión Gasolina	VIN o Chasis 9FBH5R583KM570571
No de motor E410C168763	Tipo motor OTTO	Cilindraje(cm³)(si aplica) 1998	Kilometraje 118031	Número de pasajeros (sin incluir conductor) 4	Blindaje SI() NO(X)
Potencia (si aplica) 143	Tipo de Carrocería WAGON	Fecha vencimiento SOAT 2023-10-29	Conversión GNV SI() NO() N/A (X)	Fecha Vencimiento GNV	

B. RESULTADOS DE LA INSPECCIÓN MECANIZADA.

Nota: Todo valor medido, seguido del símbolo *, indica un defecto encontrado.

C. DEFECTOS ENCONTRADOS EN LA INSPECCIÓN MECANIZADA.

Código	Descripción	Grupo	Tipo de defecto	
			A	B
TOTAL				

D. DEFECTOS ENCONTRADOS EN LA INSPECCIÓN SENSORIAL

Código	Descripción	Grupo	Tipo de defecto	
			A	B
TOTAL				

D1. DEFECTOS ENCONTRADOS EN LA INSPECCIÓN SENSORIAL DE LOS VEHÍCULOS UTILIZADOS PARA IMPARTIR LA ENSEÑANZA AUTOMOVILISTICA.

Código	Descripción	Grupo	Tipo de defecto	
			A	B
TOTAL				

D2. REGISTRO DE LA PROFUNDIDAD DE LABRADO Y PRESIÓN DE LAS LLANTAS

	Eje 1 (mm)	Eje 2 (mm)	Eje 3 (mm)	Eje 4 (mm)	Eje 5 (mm)	Repuesto (mm)
IZQUIERDA						
DERECHA						

E. CONFORMIDAD DE LA INSPECCIÓN

APROBADO: SI _X_ NO _

E.1. ¿Cumple con las adaptaciones para vehículos de enseñanza automovilística? (Solo para vehículos de este tipo)

APROBADO: SI _ NO _

F. COMENTARIOS U OBSERVACIONES ADICIONALES:

PRESIÓN DE LAS LLANTAS

	Eje 1 (psi)	Eje 2 (psi)	Eje 3 (psi)	Eje 4 (psi)	Eje 5 (psi)	Repuesto (psi)
IZQUIERDA						
DERECHA						

REGISTRO FOTOGRÁFICO DE LA REVISIÓN PREVENTIVA

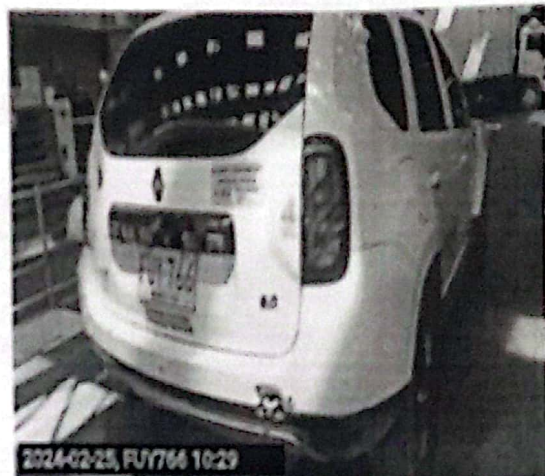

RELACIÓN DE EQUIPOS Y PERIFÉRICOS UTILIZADOS EN LA REVISIÓN

NOMBRE	MARCA	SERIAL	REFERENCIA	# SERIE BANCO	PEP	LTGE
PROFUNDIMETRO	TYRE GAUGE	TIC-025	DIGITAL TREAD			
DETECTOR HOLGURAS	TECMAS	DH2032	MULTIPRUEBAS DH MIX			

NOMBRE DE LOS INSPECTORES QUE REALIZARON LA REVISIÓN PREVENTIVA

RUEBA	INSPECTOR
AMARA	HENDER IVAN LEMUS CRUZ
ISUAL	HENDER IVAN LEMUS CRUZ

NOMBRE Y FIRMA DEL DIRECTOR TÉCNICO AUTORIZADO POR EL REPRESENTANTE LEGAL DEL CDA

EMILSON MOSQUERA
 Director técnico

Fin del informe