

RESULTADOS DE LA INSPECCIÓN



DIAGNOSTIYA LTDA, NIT: 9001176695
Cr 73A 77A 62/60, BOGOTA, D.C. (BOGOTA)
TEL: 7450298

A. INFORMACIÓN GENERAL

1. FECHA

Fecha de prueba
2024-04-01

Nombre o razón social
GLORIA OBANDO

Dirección
CLLE 65 A # 7 15

2. DATOS DEL PROPIETARIO O TENEDOR DEL VEHICULO

Documento de identidad
CC (X) NIT () CE () No. 51605682

Ciudad
Bogota, d.c.

Departamento
Bogota

3. DATOS DEL VEHICULO

Placa NHU217	País Colombia	Servicio Público	Clase Camioneta	Marca Dfsk	Línea Sin línea
Modelo 2024	No. de licencia de tránsito 10030993372	Fecha Matrícula 2024-01-30	Color Blanco	Combustible Eléctrico	VIN o Chasis LVPJ4B19XRCB00295
No. Motor TZ180XS119 NBM00350	Tipo Motor ELECTRICO	Cilindraje 0	Kilometraje 793	Número de Sillas 5	Vidrios Polarizados SI () NO ()
					Blindaje SI () NO (X)

B. RESULTADOS DE LA INSPECCIÓN MECANIZADA REALIZADA DE ACUERDO CON LOS MÉTODOS DEFINIDOS EN LA NTC 5375

Nota. Todo valor medido, seguido del símbolo *, indica un defecto encontrado

4. Emisiones Audibles

5. Intensidad inclinación de las luces bajas

6. Suma de la intensidad de todas las luces

Valor	Máximo	Unidad	Intensidad	Mínimo	Unidad	Inclinación	Rango	Unidad	Intensidad	Máximo	Unidad
Ruido escape	-	dBa	Baja Derecha		klux/1m			%			
			Baja Izquierda		klux/1m			%			

7. Suspensión (si aplica)

Delantera Izquierda	Valor 76.20	Delantera Derecha	Valor 77.50	Trasera Izquierda	Valor 72.40	Trasera Derecha	Valor 75.70	Mínimo 40	Unidad %
---------------------	----------------	-------------------	----------------	-------------------	----------------	-----------------	----------------	--------------	-------------

8. Frenos

Eficacia total	Minimo	Unidad	Fuerza	Peso	Unidad	Fuerza	Peso	Unidad	Desequilibrio	Máximo	Unidad		
70.90	50	%	Eje 1 izquierdo	2719.00	4848.00	N	Eje 1 Derecho	3475.00	4724.00	N	21.80*	30	%
			Eje 2 izquierdo	3328.00	4270.00	N	Eje 2 Derecho	3267.00	4193.00	N	1.83	30	%
Eficacia auxiliar	Minimo	Unidad	Eje 3 izquierdo			N	Eje 3 Derecho			N			%
33.70	18	%	Eje 4 izquierdo			N	Eje 4 Derecho			N			%
			Eje 5 izquierdo			N	Eje 5 Derecho			N			%

9. Desviación lateral

Eje 1	Eje 2	Eje 3	Eje 4	Eje 5	Máximo +/-	10	Unidad m/km
-------	-------	-------	-------	-------	------------	----	-------------

10. Dispositivos de cobro (si aplica)

Referencia comercial de la llanta	Error en distancia	%	Error en tiempo	%	Máximo	Unidad %
-----------------------------------	--------------------	---	-----------------	---	--------	----------

11. Emisiones de gases

11.a Vehículos con ciclo OTTO

Temp °C	Rpm	Monóxido de carbono CO	Dióxido de carbono CO2	Oxígeno O2	Hidrocarburo (como Hexano) HC	Oxido nítrico NO
		CO	CO2	O2	HC	NO
		Vr Norma	Vr Norma	Vr Norma	Vr Norma	Vr Norma
		Unidad	Unidad	Unidad	Unidad	Unidad
		%	%	%	%	%
		Ralenti	Ralenti	Ralenti	Ralenti	Ralenti
		Crucero	Crucero	Crucero	Crucero	Crucero

11.b. Vehículos a Diesel (opacidad)

Temp °C	Rpm	Ciclo 1	Ciclo 2	Ciclo 3	Ciclo 4	Valor	Norma
		Unid	Unid	Unid	Unid		
		%	%	%	%		

C. DEFECTOS ENCONTRADOS EN LA INSPECCIÓN MECANIZADA DE ACUERDO CON LOS CRITERIOS DEFINIDOS EN LA NTC 5375

Código	Descripción	Grupo	Tipo de defecto	
			A	B
	Desequilibrio de las fuerzas de frenado entre las ruedas de un mismo eje, en cualquiera de sus ejes, entre el 20% y el 30%			X
Total			0	1

D. DEFECTOS ENCONTRADOS EN LA INSPECCION VISUAL DE ACUERDO CON LOS METODOS Y CRITERIOS DEFINIDOS EN LA NTC 5375

Código	Descripción	Grupo	Tipo de defecto	
			A	B
Total			0	0

D.1. DEFECTOS ENCONTRADOS EN LA INSPECCION VISUAL DE LOS VEHICULOS UTILIZADOS PARA IMPARTIR LA ENSEÑANZA AUTOMOVILISTICA

ANEXO 1. DEFECTOS ENCONTRADOS EN LA INSPECCIÓN VISUAL DE LOS VEHÍCULOS UTILIZADOS PARA IMPARTIR LA ENSEÑANZA AUTOMOVILÍSTICA				
Código	Descripción	Grupo	Tipo de defecto	
			A	B
			Total	0

Nota:

Defectos Tipo A: Son aquellos defectos graves que implican un peligro inminente para la seguridad del vehículo, la de otros vehículos la de sus ocupantes, la de los demás usuarios de la vía pública o al ambiente.
Defectos Tipo B: Son aquellos que implican un peligro potencial para la seguridad del vehículo, la de otros vehículos, de sus ocupantes o de los demás usuarios de la vía pública.

CONFORMIDAD DE LA REVISION

APROBADO: SI X

NO

NUMERO DE CONSECUTIVO DE LA INSPECCION

242788

F.COMENTARIOS U OBSERVACIONES ADICIONALES

Eje1 derecha 1 3.00mm ; Eje2 derecha 1 3.00mm ; Eje1 izquierda 1 3.00mm ; Eje2 izquierda 1 3.00mm ;

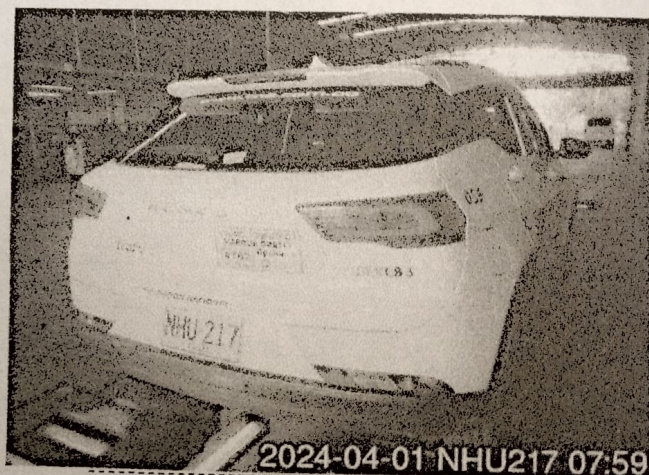

Fin del informe

G. NOMBRE Y FIRMA DEL DIRECTOR TECNICO AUTORIZADO POR EL REPRESENTANTE LEGAL DEL CDA

CARLOS HUMBERTO QUINTANA MUÑOZ

H. NOMBRE DE LOS OPERARIOS QUE RELIZARON LA REVISIÓN

Natali Martin Espitia [Foto delantera], Natali Martin Espitia [Tercera placa], Natali Martin Espitia [Inspección sensorial motor], Natali Martin Espitia [Inspección sensorial inferior], Carlos Humberto Quintana Muñoz [Profundidad de labrado], Natali Martin Espitia [Foto trasera], Natali Martin Espitia [Inspección sensorial interior], Natali Martin Espitia [Inspección sensorial exterior],

NO ES VÁLIDO COMO DOCUMENTO DE REVISIÓN TÉCNICO MECÁNICA Y DE GASES

Generado por: Tecnimaq Ingeniería S.A.S. - Tecni-RTM (Sistema de gestión para revisión técnico mecánica)