

FORMATO VERIFICACIÓN TÉCNICO MECÁNICA PARA VEHÍCULOS

No: 00012126-2404



CDA BOGOTÁ S.A.S.
NIT 900254447-3
Cra 23 C N° 20-17 Sur - Calle 20
Sur N° 29c-03 - Cra 29 C N° 20-27
Sur Tel 2037652
BOGOTÁ

| FECHA | | DATOS DEL PROPIETARIO O TENEDOR DEL VEHICULO | | | |
|-----------------------------------|---|---|------------------------------|-----------------------------------|---|
| Fecha de prueba: 2024-04-25 | Nombre o razón social: GUERRERO MURILLO ELIANA MAYERLI | Documento de Identidad: CC. (X) NIT. () CE. () | | No: 1033713077 | |
| Dirección: CLL 888 SUR # 63 55 | Teléfono: 3158385387 Cel 3158385387 | Ciudad: BOGOTÁ | | Departamento: DISTRITO CAPITAL | |
| DATOS DEL VEHICULO | | | | | |
| Placa: LP2320 | Marca: RENAULT | Línea: DUSTER | Clase: CAMIONETA | Modelo: 2023 | Cilindraje: 1598 |
| Servicio: PUBLICO | No Licencia Tránsito: 10027310868 | Combustible: GASOLINA | Color: BLANCO GLACIAL (V) | Empresa: | Conductor: GUERRERO MURILLO ELIANA MAYERLI |

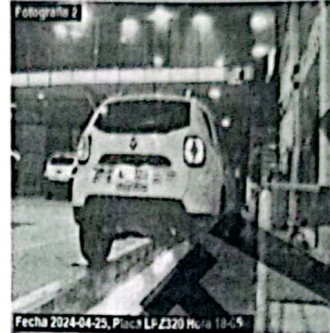

Inspección Sensorial

| | | | | | |
|----------------------------------|--------|----------------------------|--------|--------------------------|--------|
| G1 Identificación reglamentaria | CUMPLE | G1 Luz de parqueo | CUMPLE | G1 Eje3 Renta Izquierda | CUMPLE |
| G1 Distintivo de la empresa | CUMPLE | G1 Luz Interna | CUMPLE | G1 Eje4 Renta Derecha | CUMPLE |
| G1 Anclaje sillas | CUMPLE | G1 Luz Placa | CUMPLE | G1 Eje4 Renta Izquierda | CUMPLE |
| G1 Estado tubos escape | CUMPLE | G1 Luces Altas | CUMPLE | G1 Eje5 Renta Derecha | CUMPLE |
| G1 Asco General | CUMPLE | G1 Luces Bajas | CUMPLE | G1 Eje5 Renta Izquierda | CUMPLE |
| G1 Espejos | CUMPLE | G1 Indicaciones de tablero | CUMPLE | G1 Eje1 Rin Derecho | CUMPLE |
| G1 Pernos | CUMPLE | G1 Terminales Batería | CUMPLE | G1 Eje1 Rin Izquierdo | CUMPLE |
| G1 Soportes | CUMPLE | G1 Anclaje de batería | CUMPLE | G1 Eje2 Rin Derecho | CUMPLE |
| G1 Rotulas Superiores | CUMPLE | G1 Desempeñador | CUMPLE | G1 Eje2 Rin Izquierdo | CUMPLE |
| G1 Rotulas Inferiores | CUMPLE | G1 Cruceta | CUMPLE | G1 Eje3 Rin Derecho | CUMPLE |
| G1 Resortes o Ballestas | CUMPLE | G1 Llanta | CUMPLE | G1 Eje3 Rin Izquierdo | CUMPLE |
| G1 Amortiguadores | CUMPLE | G1 Triángulos | CUMPLE | G1 Eje4 Rin Derecho | CUMPLE |
| G1 Tijeras | CUMPLE | G1 Banderola | CUMPLE | G1 Eje4 Rin Izquierdo | CUMPLE |
| G1 Limpaparabrisas | CUMPLE | G1 Tapas | CUMPLE | G1 Eje5 Rin Derecho | CUMPLE |
| G1 Retrovisores | CUMPLE | G1 Llanta de repuesto | CUMPLE | G1 Eje5 Rin Izquierdo | CUMPLE |
| G1 Pito | CUMPLE | G1 Gato | CUMPLE | G1 Latonería y Pintura | CUMPLE |
| G1 Dispositivo de velocidad | CUMPLE | G1 Herramienta | CUMPLE | G1 Tapicería | CUMPLE |
| G1 Parabrisas | CUMPLE | G1 Extinguidor | CUMPLE | G1 Cojinera | CUMPLE |
| G1 Ventanillas | CUMPLE | G1 Botiquín | CUMPLE | G1 Caja de Dirección | CUMPLE |
| G1 Puertas | CUMPLE | G1 Señales de advertencia | CUMPLE | G1 Terminales | CUMPLE |
| G1 Cinturones de Seguridad | CUMPLE | G1 Eje1 llanta Derecha | CUMPLE | G1 Brazos Axiales | CUMPLE |
| G1 Salidas emergencia y Martillo | CUMPLE | G1 Eje1 llanta Izquierda | CUMPLE | G1 Bastidor | CUMPLE |
| G1 Direccionales | CUMPLE | G1 Eje2 llanta Derecha | CUMPLE | G1 Pisos | CUMPLE |
| G1 Stop | CUMPLE | G1 Eje2 llanta Izquierda | CUMPLE | G1 Promedio de Distancia | CUMPLE |
| G1 Reverse | CUMPLE | G1 Eje3 llanta Derecha | CUMPLE | G1 Promedio de Tiempo | CUMPLE |

| | | | |
|-------------------------------|----------------------------|----------------------------|----------------------------|
| G1: CARROCERIA | G4: ELEMENTOS DE SEGURIDAD | G7: LLANTAS | G10: SISTEMA DE DIRECCION |
| G2: SISTEMA DE SUSPENSION | G5: SISTEMA ELECTRICO | G8: RINES | G11: CHASIS |
| G3: INSTRUMENTOS DE SEGURIDAD | G6: EQUIPO DE CARRETERA | G9: ESTADO DE PRESENTACION | G12: DISPOSITIVOS DE COBRO |

RESULTADO : APROBADO

NOTAS Y RECOMENDACIONES DEL INSPECTOR DEL C.D.A.
(Espacio para notas sobre el estado del vehículo o para recomendaciones)

| LABRADO DE LAS RUEDAS (mm) | | |
|----------------------------|-----------|---------|
| Rueda De Repuesto | | 8,03 |
| | Izquierda | Derecha |
| Eje 1 | 3,79 | 4,05 |
| Eje 2 | 4,76 | 4,39 |

NOTA
EL PRESENTE INFORME NO REEMPLAZA LOS RESULTADOS DE LA REVISIÓN TÉCNICO-MECÁNICA Y DE EMISIONES CONTAMINANTES. ADEMÁS LOS VALORES PRESENTADOS NO SON VALIDOS, NI PUEDEN SER UTILIZADOS PARA LA MISMA.

SERGIO ESTEBAN ARTEAGA SALAS
NOMBRE Y FIRMA PERSONA AUTORIZADA POR EL C.D.A.

Nota: Los resultados de la revisión preventiva no esta relacionada con los resultados de la revisión técnico mecánica y emisiones contaminantes.