

REVISION PREVENTIVA

No: 8.476



CDA TECNILALO S.A.S
NIT: 900613051-1
AV CARRERA 72 #37 - 95 SUR INT 5,6,7
TEL: 091-4765468 cdatecnilalo@gmail.com

A: INFORMACION GENERAL

DATOS DEL PROPIETARIO O TENEDOR DEL VEHICULO

Fecha de la prueba 02/05/2024	Fecha de vencimiento 2024-07-02	Nombre o Razón Social MYRIAM RAMIREZ	Documento 41631206	Teléfono 3115375360
----------------------------------	------------------------------------	---	-----------------------	------------------------

DATOS DEL CONDUCTOR

Nombre	Licencia	Fecha de licencia 02/05/2024
Dirección	Teléfono	

DATOS DEL VEHICULO

Placa GUX612	Servicio PÚBLICO	Clase CAMIONETA	Marca RENAULT	Línea DUSTER
Modelo 2021	Color BLANCO GLACIAL	Combustible GASOLINA	Motor 2842Q252111	Chasis 9FBHSR595MM401513
Vin 9FBHSR595MM401513	Aseguradora COMPAÑIA MUNDIAL DE SEGUROS S	BOAT 85820790	Fecha BOAT 2023-06-27	Numero Interno

B. COMPONENTES DEL VEHICULO QUE SERÁN INSPECCIONADOS VISUALMENTE DE ACUERDO CON LOS MÉTODOS DEFINIDOS EN LA NTC 5375

SISTEMA DE FRENOS	SISTEMA DE TRANSMISION	SISTEMA DE ESCAPE	CARROCERIA/CHASIS	SISTEMA DE SUSPENSION
SISTEMA DE DIRECCION	MOTOR	ALUMBRADO Y SEÑALIZACION	RODAMIENTOS/LLANTAS	SISTEMA DE ALIMENTACION

EMISIONES AUDIBLES (Si Aplica)

VALOR	Maximo	unidad	Intensidad	Minimo	Unidad	Inclinacion	Rango	Unidad	Intensidad	Maximo	Unidad
RUIDO DE ESCAPE	N/A	dB	Baja Derecha : 8,56	2	Klx	1,2	0.5-3.5	%	98,36	225	Klx
			Baja Izquierda: 12,2	2	Klx	1,1	0.5-3.5	%			

Suspension (Si Aplica)

VALOR	VALOR	VALOR	VALOR	MINIMO	VALOR
Delantera Izquierda 65	Delantera Derecha 58	Trasera Izquierda 55	Trasera Izquierda 45	40	%

Frenos (Si Aplica)

EFICACIA	MINIMO	UNIDAD	Fuerza	Peso	Unidad	Fuerza	Peso	Unidad	Desequilibrio	Maximo	Unidad		
TOTAL	59,71		EJE1 IZQ	2569	4237	N	EJE1 IZQ	2415	4041	N	5,99	B 20-30; A>30	%
			EJE2 IZQ	1652	2795	N	EJE2 IZQ	1563	2658	N	5,38	B 20-30; A>30	%
			EJE3 IZQ	N/A	N/A	N	EJE3 IZQ	N/A	N/A	N	N/A	B 20-30; A>30	%
EFICACIA MANO	26,93		EJE4 IZQ	N/A	N/A	N	EJE4 IZQ	N/A	N/A	N	N/A	B 20-30; A>30	%
			EJE5 IZQ	N/A	N/A	N	EJE5 IZQ	N/A	N/A	N	N/A	B 20-30; A>30	%
			MANO IZQ	1954		N	MANO IZQ	1745		N		B 20-30; A>30	%

Desviacion Lateral (Si Aplica)

EJE1: 1,65	EJE2: 3,65	EJE3: N/A	EJE4: N/A	EJE5:	MAXIMO: -10 , 10 Unidad m/Km
------------	------------	-----------	-----------	-------	------------------------------

Dispositivo de Cobro (Si Aplica)

Referencia Comercial de la llanta:	Error en la distancia: N/A	Error en el tiempo: N/A	Maximo: +/- 2 Unidad: m/Km
------------------------------------	----------------------------	-------------------------	----------------------------

Vehiculo con ciclo OTTO (Si Aplica)

Temp °C	RPM	Monoxido de Carbono(CO)	Dioxido de Carbono(CO2)	Oxigeno(O2)	Hidrocarburo (como hexano) (HC)
N/A	N/A	Val Norma Unid	Val Norma Unid	Val Norma Unid	Val Norma Unid
		Ralenti: N/A <= 0,00 %	Ralenti: N/A >=7 %	Ralenti: N/A <=5 %	Ralenti: N/A <=0,00 %
		Crucero: N/A <= 0,00 %	Crucero: N/A >=7 %	Crucero: N/A <=5 %	Crucero: N/A <=0,00 %

Vehiculo con ciclo DIESEL (Si Aplica)

Temp °C	RPM	Ralenti:	Ralenti:	Ralenti:	Ralenti:	Valor	Norma	uni
N/A	N/A	CICLO1: N/A	CICLO2: N/A	CICLO3: N/A	CICLO4: N/A	N/A	<=0,00	%

C. DEFECTOS ENCONTRADOS EN LA INSPECCIÓN VISUAL DE ACUERDO CON LOS MÉTODOS Y CRITERIOS DEFINIDOS EN LA NTC 5375

DESCRIPCION	TIPO

D. RESULTADO DE LA INSPECCION

ESTADO: APROBADA

REVISOR: N/A

El presente informe certifica que este vehículo realizó la revisión vehicular preventiva, dando cumplimiento a la Resolución 315 del 6 de Febrero de 2013 modificada por Resolución 378 del 15 de Febrero de 2013.

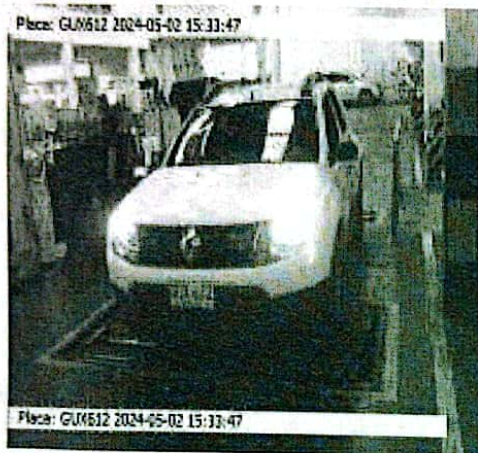

E. NOMBRE Y FIRMA DEL DIRECTOR TÉCNICO AUTORIZADO POR EL REPRESENTANTE LEGAL DEL CDA

OMAR ANDRÉS HERRERA CONTRERAS

VIGENCIA DE LA REVISION: 2 MESES

Nota: El vehículo que no apruebe la revisión, deberá realizar las reparaciones pertinentes y volver por segunda vez al CDA para terminar la revisión sin ningún costo dentro de 15 días calendario (lunes a sábado); contados a partir de la fecha de Impresión de este Informe. Una vez vencido este plazo o que los defectos no se corrigieron, se deberá cancelar e iniciar nuevamente el proceso de certificación.