

# INFORME DE RESULTADOS PRUEBA PREVENTIVA O AMBIENTAL



REPÚBLICA DE COLOMBIA  
MINISTERIO DE TRANSPORTE



ST VIGILADO  
Super Transporte

CDA EL OBELISCO



NIT: 901308617-6  
TEL: 3148184742  
CORREO: cdaobelisco@gmail.com  
DIR: AV 14 No. 4 23/35 Barrio Porvenir  
PUERTO LOPEZ, Meta

## A. INFORMACIÓN GENERAL

1. FECHA		2. DATOS DEL PROPIETARIO, TENEDOR O POSEEDOR DEL VEHICULO			
Fecha de prueba		Nombre o Razón social		Documento de Identidad	
2024-06-17 3:27:56 p. m.		Consorcio Transporte EMSA 2024		CC(X) NIT( ) No. 901830981	
Dirección		Teléfono fijo o Número de Celular		Ciudad	Departamento
Cr 28 #86-26 Barrio el Polo, Bogotá DC		6017920895		PUERTO LOPEZ	Meta
Correo Electrónico					
Commercial@tne.com.co					

## 3. DATOS DEL VEHÍCULO

Placa	Pais	Servicio	Clase	Marca	Linea
JRR922	COLOMBIA	PÚBLICO	CAMIONETA	CHEVROLET	DMAX
Modelo	Número de licencia de tránsito	Fecha de matrícula	Color	Combustible / Propulsión	VIN o Chasis
2020	10021855458	2020-12-16	BLANCO NIEBLA	DIESEL	8LBETF3W1L0002148
No de motor	Tipo motor	Cilindraje (cm3) (si aplica)	Kilometraje	Número de pasajeros (sin incluir conductor)	Blindaje
UG3990	DIESEL 4T	2500	79601	4	SI( ) NO(X)
Potencia (si aplica)	Tipo de Carrocería	Fecha vencimiento SOAT	Conversión GNV	Fecha Vencimiento GNV	
130	DOBLE CABINA	2024-12-10	SI( ) NO(X) N/A( )		

## B. RESULTADOS DE LA INSPECCIÓN MECANIZADA REALIZADA DE ACUERDO CON LOS MÉTODOS DEFINIDOS POR LA NTC 5375; NTC 6218; NTC 6282.

Nota: Todo valor medido, seguido del símbolo \*, indica un defecto encontrado.

### 4. Medición de Intensidad / inclinación de las luces (Bajas, Altas Antiniebla / Exploradoras)

			Valor 1	Valor 2	Valor 3	Mínima / Rango	Unidad	Simultánea (si) (no)
Baja(s)	Derecha(s)	Intensidad	20.9			2.5	Klux	
		Inclinación	3.30			0.5 - 3.5	%	
	Izquierda(s)	Intensidad	20.7			2.5	Klux	
		Inclinación	3.40			0.5 - 3.5	%	
Alta(s)	Derecha(s)	Intensidad	22.3				Klux	
	Izquierda(s)	Intensidad	20.8				Klux	
Antiniebla(s) / Exploradora(s)	Derecha(s)	Intensidad					Klux	
	Izquierda(s)	Intensidad					Klux	
Sumatoria de luces simultáneamente			Intensidad		84.9	Máxima	Unidad	
						225	Klux	

### 5. SUSPENSIÓN (adherencia) (si aplica)

Delantera Izquierda	Valor	Delantera Derecha	Valor	Trasera Izquierda	Valor	Trasera Derecha	Valor	Mínima	Unidad
	81.1		82.5		56.3		62.2	40	%

### 6. FRENOS

	Fuerza Izquierdo	Peso Izquierdo	Unidad		Fuerza Derecho	Peso Derecho	Unidad	Desequilibrio	Rangos (B)	Máx (A)	Unidad
Eje 1	3048	4780	N	Eje 1	2912	4150	N	4.46			%
Eje 2	3092	4500	N	Eje 2	2814	4064	N	8.96			%
Eje 3			N	Eje 3			N				%
Eje 4			N	Eje 4			N				%
Eje 5			N	Eje 5			N				%
Eficacia Total		Valor		Mínimo		Unidad					
		67.8		50		%					

### 6.1. FRENO AUXILIAR (si aplica)

Eficacia	Mínimo	Unidad		Fuerza	Peso	Unidad		Fuerza	Peso	Unidad
32.3	18	%	Sumatoria Izquierdo	2969	9280	N	Sumatoria Derecho	2678	8214	N

### 7. DESVIACIÓN LATERAL (si aplica)

Eje 1	Eje 2	Eje 3	Eje 4	Eje 5	Máximo	Unidad
-0.10	-0.20				+/- 10	m/Km

### 8. DISPOSITIVOS DE COBRO (si aplica)

Tamaño normalizado de la Llanta	Error en Distancia	Unidad	Error en Tiempo	Unidad	Máximo	Unidad
		%		%		%

9. EMISIONES DE GASES (Exentos vehículos a motor Eléctrico e Hidrógeno)  
9a. VEHÍCULOS CICLO OTTO, 4T o 2T

		Monóxido de Carbono			Dióxido de Carbono			Oxígeno			Hidrocarburo (hexano)			Óxido Nitroso		
	(rpm)	(CO)	Norma	Unidad	(CO2)	Norma	Unidad	(O2)	Norma	Unidad	(HC)	Norma	Unidad	(NOx)	Norma	Unidad
Ralenti			<= 1	%		>= 7	%		<= 5	%		<= 200	(ppm)			%
Crucero			<= 1	%		>= 7	%		<= 5	%		<= 200	(ppm)			%
Vehículo con catalizador (SI) (NO) (N.A)								Valor						Unidad		
Temperatura de prueba					Temperatura									°C		
Condiciones Ambientales					Temperatura ambiente									°C		
					Humedad Relativa									%		

9b. VEHÍCULOS CICLO DIÉSEL

	Ciclo 1	Unidad	Ciclo 2	Unidad	Ciclo 3	Unidad	Ciclo 4	Unidad	Resultado	Valor	Norma	Unidad
Opacidad	0.20	%	0.50	%	0.30	%	0.20	%		0.25	4	m^-1
Gobernada	4200	(rpm)	4180	(rpm)	4200	(rpm)	4210	(rpm)				
(rpm) Ralenti	Temperatura de operación del motor				Condiciones Ambientales				LTOE estándar	Unidad		
	Temp. Inicial	Temp. Final	Unidad	Temperatura ambiente	Unidad	Humedad Relativa	Unidad					
780	75	86	°C	32,0	°C	72,0	%	430	mm			

C. DEFECTOS ENCONTRADOS EN LA INSPECCIÓN MECANIZADA DE ACUERDO CON LOS CRITERIOS DEFINIDOS EN LA NTC 5375, NTC 6218 Y NTC 6282 (según corresponda).

Código	Descripción	Grupo	Tipo de defecto	
			A	B
TOTAL			0	0

D. DEFECTOS ENCONTRADOS EN LA INSPECCIÓN SENSORIAL DE ACUERDO CON LOS MÉTODOS Y CRITERIOS DEFINIDOS EN LAS NTC 5375, NTC 6218, NTC 6282 NTC 4983, NTC 4231 Y NTC 5365 (según corresponda).

Código	Descripción	Grupo	Tipo de defecto	
			A	B
TOTAL			0	0

D1. DEFECTOS ENCONTRADOS EN LA INSPECCIÓN SENSORIAL DE LOS VEHÍCULOS UTILIZADOS PARA IMPARTIR LA ENSEÑANZA AUTOMOVILÍSTICA

Código	Descripción	Grupo	Tipo de defecto	
			A	B
TOTAL			0	0

D2. REGISTRO DE LA PROFUNDIDAD DE LABRADO Y PRESIÓN DE LAS LLANTAS

	Eje 1 (mm)	Eje 2 (mm)	Eje 3 (mm)	Eje 4 (mm)	Eje 5 (mm)	Repuesto (mm)
IZQUIERDA	7,95/32,0	6,11/32,0				4,03/32,0
DERECHA	8,03/32,0	5,61/32,0				

Nota: Defecto tipo A: Son aquellos defectos graves que implican peligro inminente para la seguridad del vehículo, la de otros vehículos, la de sus ocupantes, la de los usuarios de la vía pública o el ambiente  
Defecto tipo B: Son aquellos defectos que implican un peligro potencial para la seguridad del vehículo, la de otros vehículos, la de sus ocupantes, la de los usuarios de la vía pública

E. CONFORMIDAD DE LAS NORMAS NTC 5375, NTC 6218, NTC 6282, NTC 4983, NTC 4231 Y NTC 5365 (según corresponda).

APROBADO: SI <input checked="" type="checkbox"/> NO <input type="checkbox"/>	No. Consecutivo RUNT: (A) 0
E.1: ¿Cumple con las adaptaciones para vehículos de enseñanza automovilística? (Solo para vehículos de este tipo)	
APROBADO SI <input type="checkbox"/> NO <input type="checkbox"/>	

Nota: Causal de rechazo:

- Se encuentra al menos un defecto tipo A.
  - La cantidad total de defectos tipo B sea:
    - Igual o superior a 10 para vehículos Livianos Particulares y Pesados Particulares
    - Igual o superior a 7 para vehículos Motocarros, Cuatrimotos, Motociclos y Cuadriciclos
    - Igual o superior a 5 para vehículos Livianos públicos, Pesados públicos, Motocicleta, Ciclomotor y Tricimotor
    - Igual o superior a 5 para vehículos de enseñanza automovilística
    - Igual o superior a 1 para vehículos de enseñanza automovilística tipo Cuatrimotos, Motociclos, Cuadriciclos, Ciclomotor, Tricimotor
- Quando se presente al menos un defecto tipo A para vehículos tipo Remolque o similares

NÚMEROS DE LOS F.U.R. ASOCIADOS AL VEHÍCULO PARA ESTA REVISIÓN:

F. COMENTARIOS U OBSERVACIONES ADICIONALES:



Resultado de la prueba de Ruido: 89 dB

- 1- (1.1.12.38.1)-Perdida sin goteo continuo caja de direccion
- 2- (1.1.14.40.2)-Perdida de aceite sin goteo continuo caja de cambios

#### G. REGISTRO FOTOGRÁFICO DE LA REVISIÓN

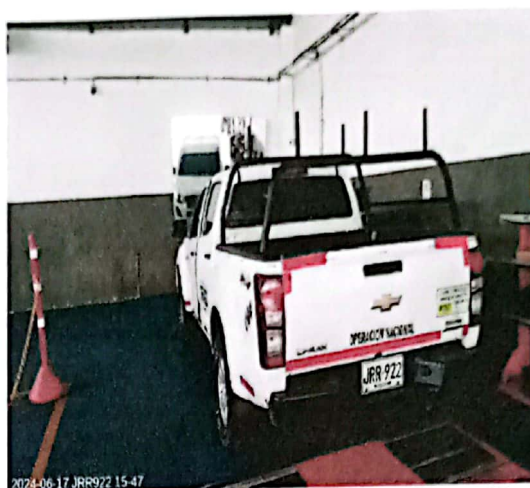
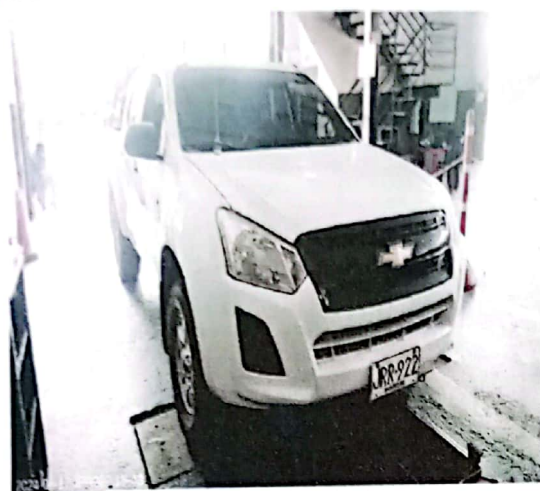

#### H. RELACION DE EQUIPOS Y PERIFERICOS UTILIZADOS EN LA REVISIÓN

Opacimetro:  
Frenometro: Marca: INNOVATEC, Serial del Equipo: 20-22-15  
Alineador al Paso: Marca: INNOVATEC, Serial del Equipo: 20-22-15  
Banco de Suspensión: Marca: INNOVATEC, Serial del Equipo: 20-22-15  
Luxómetro: Marca: INNOVATEC, Serial del Equipo: 20-22-15  
Profundímetro: Marca: MOORE & WRIGHT, Serial del Equipo: 1509  
Probador de Holguras: Marca: INNOVATEC, Serial del Equipo: 0001  
Sonómetro: Marca: PCE INSTRUMENTS, Serial del Equipo: 210516521

#### I. SOFTWARE Y/O APLICATIVOS CON LA VERSIÓN UTILIZADA

Prueba de Frenos: RTMyG COLOMBIA FRENOS, Versión: 2.0.0  
Prueba de Suspensión: RTMyG COLOMBIA SUSPENSIÓN, Versión: 2.0.0  
Prueba de Alineación: RTMyG COLOMBIA ALINEACIÓN, Versión: 2.0.0  
Prueba de Luces: RTMyG COLOMBIA LUCES, Versión: 6.7.0/Lujan v1.0.0  
Prueba Sensorial: RTMyG COLOMBIA SENSORIAL, Versión: 6.7.0  
Prueba Fotografía: RTMyG COLOMBIA FOTOGRAFÍA, Versión: 6.7.0  
Prueba de Ruido: RTMyG COLOMBIA RUIDO, Versión: 2.0.0  
Administración e Impresión de Resultados: RTMyG ADMINISTRATIVO, Versión: 5.2.0

#### J. NOMBRE DE LOS INSPECTORES QUE REALIZARON LA REVISIÓN

Prueba de Frenos: JUAN JOSE JIMENEZ TUMAY	Prueba de Suspensión: JUAN JOSE JIMENEZ TUMAY
Prueba de Alineación: JUAN JOSE JIMENEZ TUMAY	Prueba Sensorial: JUAN JOSE JIMENEZ TUMAY
Prueba de Luces: JUAN JOSE JIMENEZ TUMAY	Prueba Opacidad: JUAN JOSE JIMENEZ TUMAY
Prueba Fotografía: JUAN JOSE JIMENEZ TUMAY	
Prueba Ruido: JUAN JOSE JIMENEZ TUMAY	

#### K. NOMBRE Y FIRMA DEL DIRECTOR TÉCNICO AUTORIZADO POR EL REPRESENTANTE LEGAL DEL CDA

OSCAR CAMILO PAVA MORALES

#### NOTA:

- 1) El campo del resultado de la prueba de Óxido Nitroso (NO) en el Formato, se aplicará cuando quede regulado por la entidad competente.
- 2) Los resultados aquí consignados corresponden al momento de la revisión técnico-mecánica y de emisiones contaminantes, y por ende es responsabilidad del poseedor o tenedor del vehículo mantener las condiciones técnico-mecánicas y de emisiones contaminantes que indican artículos 50- 51 de la ley 769 de 2002 o la que modifique o sustituya.
- 3) En caso de rechazo, el propietario, poseedor o tenedor del vehículo automotor objeto de revisión, deberá efectuar las reparaciones pertinentes y subsanar los aspectos defectuosos dentro de los quince (15) días calendario contados a partir de la fecha en que fue reprobado. Una vez realizadas las reparaciones, el propietario, poseedor o tenedor del vehículo automotor, podrá volver por una sola vez sin costo alguno al mismo Centro de Diagnóstico Automotor para someter el vehículo a la revisión de los aspectos reprobados en la visita inicial, conforme a lo indicado en el artículo 28 de la Resolución 3768 de 2013, o la que la modifique, adicione o sustituya.

Fin del Informe