

A. INFORMACIÓN GENERAL

1. FECHA

Fecha de prueba 2024-06-29 07:28:55	Nombre o Razón social YADY ESTELLA GALLEGO PEREZ	Documento de Identidad CC(X) NIT() No. 52406965
Dirección DGCBSIS#44-04	Teléfono fijo o Número de Celular 3053285034	Ciudad BOGOTÁ
Correo Electrónico RNONSALVEGALLEGO7@GMAIL.COM	Departamento Distrito Capital	

2. DATOS DEL PROPIETARIO, TENEDOR O POSEEDOR DEL VEHICULO

3. DATOS DEL VEHICULO

Placa FUY766	País COLOMBIA	Servicio Publico	Clase CAMPERO	Marca RENAULT	Línea DUSTER
Modelo 2019	Número de licencia de tránsito 10017148333	Fecha de matrícula 2018-11-01	Color BLANCO GLACIAL (V)	Combustible / Propulsión Gasolina	VIN o Chasis 9F8H5R5B3KM570571
No de motor E410C168763	Tipo motor OTTO	Cilindraje (cm ³) (si aplica) 1998	Kilometraje 118031	Número de pasajeros (sin incluir conductor) 4	Blindaje SI() NO(X)
Potencia (si aplica) 143	Tipo de Carrocería WAGON	Fecha vencimiento SOAT 2023-10-29	Conversion GNV SI() NO() N/A(X)	Fecha Vencimiento GNV	

B. RESULTADOS DE LA INSPECCIÓN MECANIZADA.

Nota: Todo valor medido, seguido del símbolo *, indica un defecto encontrado.

C. DEFECTOS ENCONTRADOS EN LA INSPECCIÓN MECANIZADA.

Código	Descripción	Grupo	Tipo de defecto	
			A	B
TOTAL				

D. DEFECTOS ENCONTRADOS EN LA INSPECCIÓN SENSORIAL

Código	Descripción	Grupo	Tipo de defecto	
			A	B
TOTAL				

D1. DEFECTOS ENCONTRADOS EN LA INSPECCIÓN SENSORIAL DE LOS VEHICULOS UTILIZADOS PARA IMPARTIR LA ENSEÑANZA AUTOMOVILISTICA.

Código	Descripción	Grupo	Tipo de defecto	
			A	B
TOTAL				

D2. REGISTRO DE LA PROFUNDIDAD DE LABRADO Y PRESIÓN DE LAS LLANTAS

	Eje 1 (mm)	Eje 2 (mm)	Eje 3 (mm)	Eje 4 (mm)	Eje 5 (mm)	Repuesto (mm)
IZQUIERDA						
DERECHA						

E. CONFORMIDAD DE LA INSPECCIÓN

APROBADO: SI ___ X ___ NO ___

E.1. ¿Cumple con las adaptaciones para vehículos de enseñanza automovilística? (Solo para vehículos de este tipo)

APROBADO: SI ___ NO ___

F. COMENTARIOS U OBSERVACIONES ADICIONALES:

PRESIÓN DE LAS LLANTAS

	Eje 1 (psi)	Eje 2 (psi)	Eje 3 (psi)	Eje 4 (psi)	Eje 5 (psi)	Repuesto (psi)
IZQUIERDA						
DERECHA						

G. REGISTRO FOTOGRÁFICO DE LA REVISIÓN PREVENTIVA



2024-06-29, FUV766 07:30

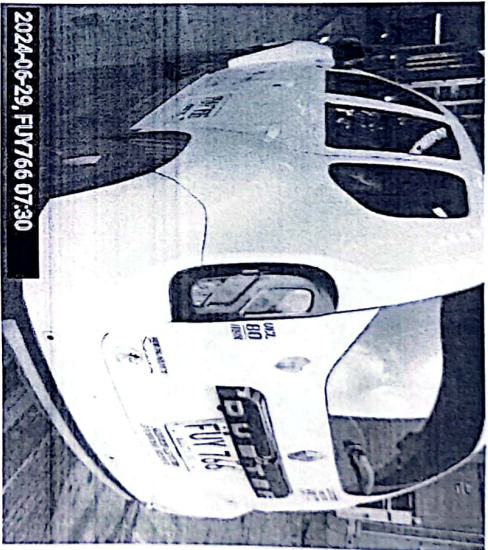

2024-06-29, FUV766 07:30

H. RELACIÓN DE EQUIPOS Y PERIFÉRICOS UTILIZADOS EN LA REVISIÓN

NOMBRE	MARCA	SERIAL	REFERENCIA	# SERIE BANCO	PEF	LTOE
PROFUNDIMETRO	SHAHE	WD2312A049	N/A			
DETECTOR HOLGURAS	TECMAS	DH2032	MULTIPRUEBAS DH MIX			

J. NOMBRE DE LOS INSPECTORES QUE REALIZARON LA REVISIÓN PREVENTIVA

INSPECTOR	INSPECTOR
Registro fotográfico	AMPARO ISABEL PALACIOS GUTIERREZ
Inspección visual	AMPARO ISABEL PALACIOS GUTIERREZ

K. NOMBRE Y FIRMA DEL DIRECTOR TÉCNICO AUTORIZADO POR EL REPRESENTANTE LEGAL DEL CDA

EMILSON PALACIOS
 Director Técnico CDA
 FUV 766

Fin del Informe