



REPÚBLICA DE COLOMBIA
MINISTERIO DE TRANSPORTE



900347049 5 - C D A LA MERCED DE LLERAS S A S
CALLE 0 1-66 LLERAS RESTREPO
CUCUTA - (Tel.: 3165944551)
Correo electrónico: certigaseslamerced@hotmail.com

A. INFORMACIÓN GENERAL

1. FECHA

2. DATOS DEL PROPIETARIO TENEDOR O POSEEDOR DEL VEHÍCULO

Fecha de prueba 2024-08-10		Nombre o Razón social Aurelio Del Carmen Garcia		Documento de Identidad C.C.(X) NIT() N°. 13355190	
Dirección Av 14 9-34 San Miguel		Teléfono Fijo o Número Celular 3118473128		Ciudad CUCUTA	Departamento ORTE DE SANTANDE
Correo Electrónico recepcion1@cdalamercedcucuta.com					

3. DATOS DEL VEHÍCULO

Placa WDN700	País Colombia	Servicio Público	Clase Camioneta	Marca FOTON	Línea BJ2037Y3MDV
Modelo 2020	N° de Licencia de tránsito 10020339335	Fecha Matricula 2020-02-21	Color BLANCO	Combustible/Propulsión DIESEL	VIN o Chasis 9G4B2MBV0LPC01086
N° de Motor 76096822	Tipo motor Diesel	Cilindraje (cm³) (Si aplica) 2776	Kilometraje 105442	Número de pasajeros (sin incluir conductor) 4	Blindaje SI () NO (X)
Potencia (Si aplica)	Tipo de carrocería DOBLE CABINA	Fecha vencimiento SOAT 2025-01-24	Conversión GNV SI () NO () N/A(X)	Fecha Vencimiento GNV	

B. RESULTADOS DE LA INSPECCIÓN MECANIZADA REALIZADA DE ACUERDO CON LOS MÉTODOS DEFINIDOS EN LA NTC 5375; NTC 6218; NTC 6282.

Nota: Todo valor medido, seguido del símbolo *, indica un defecto encontrado

4. Medición de Intensidad / inclinación de las luces (Bajas, Altas Antiniebla / Exploradoras)

			Valor 1	Valor 2	Valor 3	Mínima/Rango	Unidad	Simultanea (si) (no)
Baja(s)	Derecha(s)	Intensidad					klux	no/no/no
		Inclinación					%	
	Izquierda(s)	Intensidad				-100	klux	no/no/no
		Inclinación				-100 -- 100	%	
Alta(s)	Derecha(s)	Intensidad					klux	no/no/no
	Izquierda(s)	Intensidad					klux	no/no/no
Antiniebla(s) / Exploradora(s)	Derecha(s)	Intensidad					klux	no/no/no
	Izquierda(s)	Intensidad					klux	no/no/no
Sumatoria de luces simultáneamente			Intensidad 0,00*		Máxima	Unidad klux		

5. SUSPENSIÓN (adherencia) (si aplica)

Delantera Izquierda	Valor 84,6	Delantera Derecha	Valor 84,3	Trasera Izquierda	Valor 74,5	Trasera Derecha	Valor 74,0	Mínima 40,00	Unidad %
------------------------	---------------	----------------------	---------------	----------------------	---------------	--------------------	---------------	-----------------	-------------

6. FRENOS

	Fuerza Izquierdo	Peso Izquierdo	Unidad		Fuerza Derecho	Peso Derecho	Unidad	Desequilibrio	Rangos (B)	Max (A)	Unidad
Eje 1	3900	6435	N	Eje 1	3700	6063	N	5,13	20-30	30	%
Eje 2	3510	4964	N	Eje 2	3060	4905	N	12,8	20-30	30	%
Eje 3			N	Eje 3			N				%
Eje 4			N	Eje 4			N				%
Eje 5			N	Eje 5			N				%
Eficacia Total				Valor		Mínimo		Unidad			
				63,4		50		%			

6.1. FRENO AUXILIAR (si aplica)

3.1. FRENO AXILAR (si aplica)										
Eficacia	Mínimo	Unidad	Fuerza	Peso	Unidad	Fuerza	Peso	Unidad		
26,5	18		Sumatoria Izquierdo	3640	11399	N	Sumatoria Derecho	2290	10968	N

7. DESVIACIÓN LATERAL (si aplica)

Eje 1	Eje 2	Eje 3	Eje 4	Eje 5	Máximo	Unidad
-1,70	-1,40				± 10,0	m/Km

8. DISPOSITIVOS DE COBRO (si aplica)

Tamaño normalizado de la llanta	Error en distancia	Unidad %	Error en tiempo	Unidad %	Máximo	±	Unidad	%
---------------------------------	--------------------	----------	-----------------	----------	--------	---	--------	---

9. EMISIONES DE GASES (Exentos vehículos a motor Eléctrico e Hidrógeno)

9a. VEHÍCULOS CICLO OTTO, 4T o 2T

(rpm)	Monóxido de Carbono			Dióxido de Carbono			Oxígeno			Hidrocarburo (hexano)			Óxido Nitroso		
	(CO)	Norma	Unidad	(CO ₂)	Norma	Unidad	(O ₂)	Norma	Unidad	(HC)	Norma	Unidad	(NOx)	Norma	Unidad
Ralenti			%			%			%			(ppm)			%
Crucero			%			%			%			(ppm)			%
Vehículo con catalizador (SI) (NO) (N.A.)							Valor						Unidad		
Temperatura de prueba				Temperatura									° C		
Condiciones Ambientales				Temperatura ambiente									° C		
				Humedad Relativa									%		

9b. VEHÍCULOS CICLO DIESEL

Opacidad Gobernada	Ciclo 1	Unidad	Ciclo 2	Unidad	Ciclo 3	Unidad	Ciclo 4	Unidad	Valor			Norma	Unidad
		K(m ⁻¹)		K(m ⁻¹)		K(m ⁻¹)		K(m ⁻¹)	Resultado				K(m ⁻¹)
(rpm)	Temperatura de operación del motor			Condiciones Ambientales			LTOE estándar			Unidad			mm
Ralenti	Temp. Inicial	Temp. Final	Unidad	Temperatura ambiente	Unidad	Humedad Relativa	Unidad						
			° C		° C		%						

C. DEFECTOS ENCONTRADOS EN LA INSPECCIÓN MECANIZADA DE ACUERDO CON LOS CRITERIOS DEFINIDOS EN LAS NTC 5375, NTC 6218 Y NTC 6282 (según corresponda).

Código	Descripción	Grupo	Tipo de Defecto	
			A	B
Total			0	0

D. DEFECTOS ENCONTRADOS EN LA INSPECCIÓN SENSORIAL DE ACUERDO CON LOS MÉTODOS Y CRITERIOS DEFINIDOS EN LAS NTC 5375, NTC 6218, NTC 6282 NTC, 4983, NTC 4231 Y NTC 5365 (según corresponda).

Código	Descripción	Grupo	Tipo de Defecto	
			A	B
1.1.12.38.1	Pérdidas de aceite sin goteo continuo.			X
Total			0	1

D1. DEFECTOS ENCONTRADOS EN LA INSPECCIÓN SENSORIAL DE LOS VEHÍCULOS UTILIZADOS PARA IMPARTIR LA ENSEÑANZA AUTOMOVILÍSTICA

Código	Descripción	Grupo	Tipo de Defecto	
			A	B
Total			0	0

D2. REGISTRO DE LA PROFUNDIDAD DE LABRADO Y PRESIÓN DE LAS LLANTAS

	Eje 1 (mm)	Eje 2 (mm)	Eje 3 (mm)	Eje 4 (mm)	Eje 5 (mm)	Repuesto (mm)
IZQUIERDA	3,10 34,5psi	4,10 34,2psi				5,10
DERECHA	3,25 34,6psi	4,65 34,3psi				35,1psi

NOTA

Son aquellos defectos graves que implican un peligro inminente para la seguridad del vehículo, la de otros vehículos, la de sus ocupantes, la de los demás usuarios de la vía pública o el ambiente.

Son aquellos defectos que implican un peligro potencial para la seguridad del vehículo, la de otros vehículos, la de sus ocupantes la de los demás usuarios de la vía pública.

E. CONFORMIDAD DE LAS NORMAS NTC 5375, NTC 6218, NTC 6282, NTC 4983, NTC 4231 Y NTC 5365 (según corresponda).

Aprobado	SI <input checked="" type="checkbox"/>	NO <input type="checkbox"/>
Aprobado	SI <input type="checkbox"/>	NO <input type="checkbox"/>

NOTA: Causal de rechazo

a) Se encuentre al menos un defecto Tipo A

b) La cantidad total de defectos tipo B, sea:

- Igual o superior a 10 para vehículos Livianos Particulares y Pesados Particulares
- Igual o superior a 7 para vehículos Motocarros, Cuatrimotos, Mototriciclos y Cuadriciclos
- Igual o superior a 5 para vehículos Livianos públicos, Pesados públicos, Motocicleta, Ciclomotor y Tricimotor
- Igual o superior a 5 para vehículos de enseñanza automovilística.
- Igual o superior a 1 para vehículos de enseñanza automovilística tipo Cuatrimotos, Mototriciclos, Cuadriciclos, Ciclomotor, Tricimotor
- Cuando se presente al menos un defecto tipo A para vehículos tipo Remolque o similares tipo remolques

NÚMEROS DE LAS PREVENTIVAS. ASOCIADAS AL VEHÍCULO PARA ESA REVISIÓN:

Nº: 016962/000/2024

F. COMENTARIOS U OBSERVACIONES ADICIONALES

Hora de entrada: 16:10 - Hora de salida: 16:21

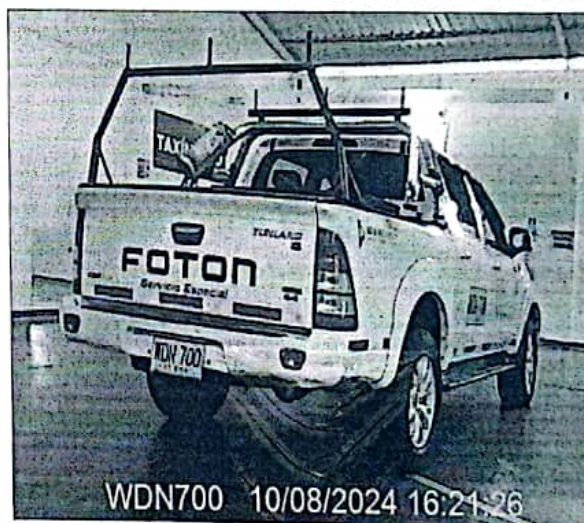
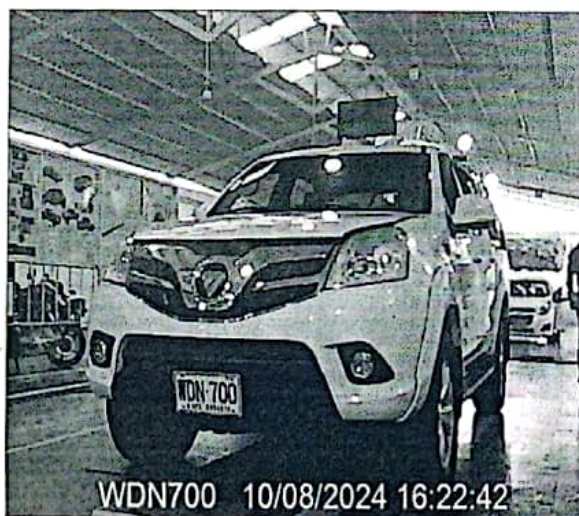
G. REGISTRO FOTOGRÁFICO DE LA REVISIÓN PREVENTIVA**H. RELACION DE EQUIPOS Y PERIFERICOS UTILIZADOS EN LA REVISIÓN**

Profundímetro: Marca: SHAHE, Serie: WD2305A0633
Holguras: Marca: RYME, Serie: 150137

Frenómetro: Marca: RYME, Serie: FC-03 / 150125
Alineador al Paso: Marca: RYME, Serie: AL-01 / 150427
Banco de Suspensión: Marca: RYME, Serie: BS-02 / 150205

I. SOFTWARE Y/O APLICATIVOS CON LA VERSIÓN UTILIZADA

Banco de Suspensión: Programa: MULTINET, Versión: 4.0.6
Sensorial: Programa: Velneo - Versión: 10.26

Frenómetro: Programa: MULTINET, Versión: 4.0.6
Alineador al Paso: Programa: MULTINET, Versión: 4.0.6

J. NOMBRE DE LOS INSPECTORES QUE REALIZARON LA REVISIÓN PREVENTIVA

Visual: Yefferson Eulices Sanchez Ascánio
Banco de Suspensión: Pablo Andres Gamboa Santana

Frenómetro: Pablo Andres Gamboa Santana
Alineador al Paso: Pablo Andres Gamboa Santana

K. NOMBRE Y FIRMA DEL DIRECTOR TÉCNICO AUTORIZADO POR EL REPRESENTANTE LEGAL DEL CDA

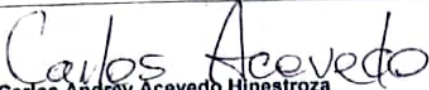
Carlos Andrey Acevedo Hinestroza

----- FIN DE INFORME -----