

D. DEFECTOS ENCONTRADOS EN LA INSPECCION VISUAL DE ACUERDO CON LOS METODOS Y CRITERIOS DEFINIDOS EN LA NTC 5375

NTC 5375				
Código	Descripción	Grupo	Tipo de defecto	
			A	B
Total			0	0

D.1. DEFECTOS ENCONTRADOS EN LA INSPECCION VISUAL DE LOS VEHICULOS UTILIZADOS PARA IMPARTIR LA ENSEÑANZA AUTOMOVILISTICA

AUTOMOVILISTICA			Tipo de defecto	
Código	Descripción	Grupo	A	B
Total			0	0

Nota:
Defectos Tipo A: Son aquellos defectos graves que implican un peligro inminente para la seguridad del vehículo, la de otros vehículos la de sus ocupantes, la de los demás usuarios de la vía pública o al ambiente
Defectos Tipo B: Son aquellos que implican un peligro potencial para la seguridad del vehículo, la de otros vehículos, de sus ocupantes o de los demás usuarios de la vía pública

CONFORMIDAD DE LA REVISION

APROBADO: SI <u>X</u> NO <u> </u>

NUMERO DE CONSECUTIVO DE LA INSPECCION

17011

F.COMENTARIOS U OBSERVACIONES ADICIONALES

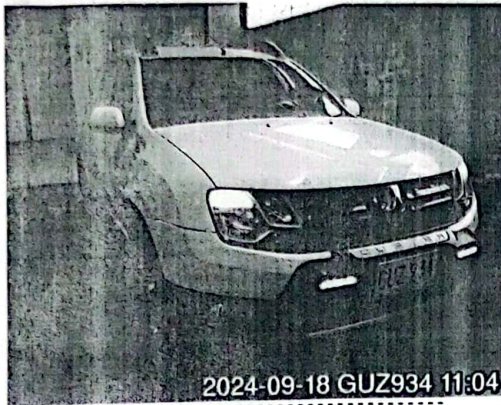

Fin del informe

G. NOMBRE Y FIRMA DEL DIRECTOR TECNICO AUTORIZADO POR EL REPRESENTANTE LEGAL DEL CDA

JAVIER ANDRES ZAMUDIO RUIZ

H. NOMBRE DE LOS OPERARIOS QUE RELIZARON LA REVISION TECNICOMECANICA Y DE EMISIONES CONTAMINANTES
 Henry Steve Avila Castro [Inspección sensorial motor], Henry Steve Avila Castro [Tercera placa], Henry Steve Avila Castro [Foto trasera], Henry Steve Avila Castro [Foto delantera], Henry Steve Avila Castro [Inspección sensorial interior], Henry Steve Avila Castro [Inspección sensorial inferior], Henry Steve Avila Castro [Profundidad de labrado], Henry Steve Avila Castro [Inspección sensorial exterior].

NO ES VÁLIDO COMO DOCUMENTO DE REVISIÓN TÉCNICO MECÁNICA Y DE GASES

Generado por: Tecnimaq Ingeniería S.A.S. - Tecni-RTM (Sistema de gestión para revisión técnico mecánica)

RESULTADOS DE LA INSPECCIÓN



CDA PUENTE ARANDA, NIT: 900760761-1
Carrera 35 # 13 - 20, BOGOTÁ, D.C. (BOGOTÁ)
PUENTE ARANDA TEL: 7454432 - 3042896567

A. INFORMACIÓN GENERAL

1. FECHA		2. DATOS DEL PROPIETARIO O TENEDOR DEL VEHICULO			
Fecha de prueba 2024-09-18	Nombre o razón social LUIS MORALES	Documento de Identidad CC (X) NIT () CE () No. 2955769			
Dirección CRA 98B N 71 49 SUR		Teléfono 8155071	Ciudad Bogotá, d.c.		Departamento Bogotá
3. DATOS DEL VEHICULO					
Placa GUZ934	País Colombia	Servicio Público	Clase Campero	Marca Renault	Línea Duster
Modelo 2021	No. de licencia de 10028783443	Fecha Matrícula 2020-11-18	Color Blanco glacial (v	Combustible Gasolina	VIN o Chasis 9FBHSR5B3MM490507
No. Motor E410C245657	Tipo Motor OTTO	Cilindraje 1998	Kilometraje 83190	Número de Sillas 5	Vidrios Polarizados SI () NO ()
Blindaje SI () NO (X)					

B. RESULTADOS DE LA INSPECCIÓN MECANIZADA REALIZADA DE ACUERDO CON LOS MÉTODOS DEFINIDOS EN LA NTC 5375

Nota. Todo valor medido, seguido del símbolo *, indica un defecto encontrado

4. Emisiones Audibles			5. Intensidad inclinación de las luces bajas				6. Suma de la intensidad de todas las luces		
Valor	Máximo	Unidad	Intensidad	Mínimo	Unidad	Inclinación	Rango	Unidad	
Ruido escape	-	dba	Baja Derecha		klux/1m			%	Intensidad Máximo Unidad
			Baja Izquierda		klux/1m			%	klux/1m

7. Suspensión (si aplica)									
Delantera Izquierda	Valor	Delantera Derecha	Valor	Trasera Izquierda	Valor	Trasera Derecha	Valor	Mínimo	Unidad
									%

8. Frenos											
Eficacia total	Mínimo	Unidad	Fuerza	Peso	Unidad	Fuerza	Peso	Unidad	Desequilibrio	Máximo	Unidad
		%	Eje 1 izquierdo		N	Eje 1 Derecho		N			%
		%	Eje 2 izquierdo		N	Eje 2 Derecho		N			%
Eficacia auxiliar	Mínimo	Unidad	Eje 3 izquierdo		N	Eje 3 Derecho		N			%
		%	Eje 4 izquierdo		N	Eje 4 Derecho		N			%
		%	Eje 5 izquierdo		N	Eje 5 Derecho		N			%

9. Desviación lateral						
Eje 1	Eje 2	Eje 3	Eje 4	Eje 5	Máximo +/-	Unidad m/km

10. Dispositivos de cobro (si aplica)				
Referencia comercial de la llanta	Error en distancia	%	Error en tiempo	%

11. Emisiones de gases											
11.a Vehículos con ciclo OTTO											
Temp °C	Rpm	Monóxido de carbono CO	Dióxido de carbono CO2	Oxígeno O2	Hidrocarburo (como Hexano) HC	Oxido nitroso NO					
		CO	CO2	O2	HC	NO	Vr Norma	Vr Norma	Vr Norma	Vr Norma	Vr Norma
		Ralentí	Ralentí	Ralentí	Ralentí	Ralentí	%	%	%	%	%
		Crucero	Crucero	Crucero	Crucero	Crucero	%	%	%	%	%

11.b. Vehículos a Diesel (opacidad)											
Temp °C	Rpm	Ciclo 1	Ciclo 2	Ciclo 3	Ciclo 4	Valor	Norma				
		%	%	%	%	%	%	%	%	%	%