

# REVISIONES PREVENTIVAS CDA PUERTO LOPEZ



CDA Puerto Lopez

901263274-8

VDA La Venturosa predio Filadelfia

3112370718

## A. INFORME GENERAL

FECHA PRUEBA: 05-10-2024	NOMBRE: TRANSPORTES ESPECIALES NUEVA ERA SAS	IDENTIFICACION: 901056044
DIRECCION: CLL 37B 40 18	TELEFONO: 3174120271	CIUDAD: VILLAVICENCIO
CORREO ELEC: CDAPUERTOLOPEZ@GMAIL.COM		DEPARTAMENTO: META

## B. DATOS VEHICULO

PLACA: LSY934	PAIS: COLOMBIA	TIPO: PUBLICO	COMBUSTIBLE: DIESEL
No LICENCIA: 10030116028	MODELO: 2023	COLOR: BLANCO HIELO	KILOMETRAJE: 37827
No MOTOR: YD25755749P	CLASE: CAMIONETA	LINEA: ALASKAN	FECHA MATRICULA: 27/09/2023
No VIN: 3BRCD33B2PK591071	MARCA: RENAULT	PASAJEROS: 4	TIPO MOTOR: CICLO DIESEL

## C. RESULTADOS DE LA INSPECCIÓN MECANIZADA REALIZADA DE ACUERDO CON LOS METODOS DEFINIDOS POR LA NTC 5375; NTC 6218; NTC 6282

### 1. SUSPENSIÓN (MINIMO 40%)

DELANTERA IZQUIERDA:	VALOR: 57	DELANTERA DERECHA:	VALOR: 59
TRASERA IZQUIERDA:	VALOR: 62	TRASERA DERECHA:	VALOR: 60

### 2. INTENSIDAD/INCLINACIÓN DE LAS LUCES

			VALORES MINIMOS
BAJAS	DERECHA	INTENSIDAD	VALOR: 18,62
		INCLINACIÓN	VALOR: 2,01
	IZQUIERDA	INTENSIDAD	VALOR: 19,63
		INCLINACIÓN	VALOR: 2,19
ALTAS	DERECHA	INTENSIDAD	VALOR: 45,29
	IZQUIERDA	INTENSIDAD	VALOR: 41,5
ANTINIEBLA	DERECHA	INTENSIDAD	VALOR:
	IZQUIERDA	INTENSIDAD	VALOR:
SUMATORIA DE LUCES SIMULTANEAS:	INTENSIDAD:	VALOR: 125,23	MAXIMA: 225

### 3. PROFUNDIDAD DE LABRADO DE LAS LLANTAS

	EJE 1 MM	EJE 2 MM	EJE 3 MM	EJE 4 MM	REPUESTO MM
IZQUIERDA	8,29	10,5			11,3
DERECHA	9,85	7,86			

### 4. FRENOS

	FUERZA IZQ	PESO IZQ	FUERZA DER	PESO DER	UNIDAD
EJE 1	2698	4526	2415	4218	N
EJE 2	1974	3521	1865	3114	N
EJE 3					N
EJE 4					N
EFICACIA TOTAL	52				VALOR
					52

FIRMA DEL RESPONSABLE:

JOSE DAVID DIAZ PUERTAS



FOTO DELANTERA VEHÍCULO



FOTO TRASERA VEHÍCULO



FIRMA DEL RESPONSABLE:

JOSE DAVID DIAZ PUERTAS

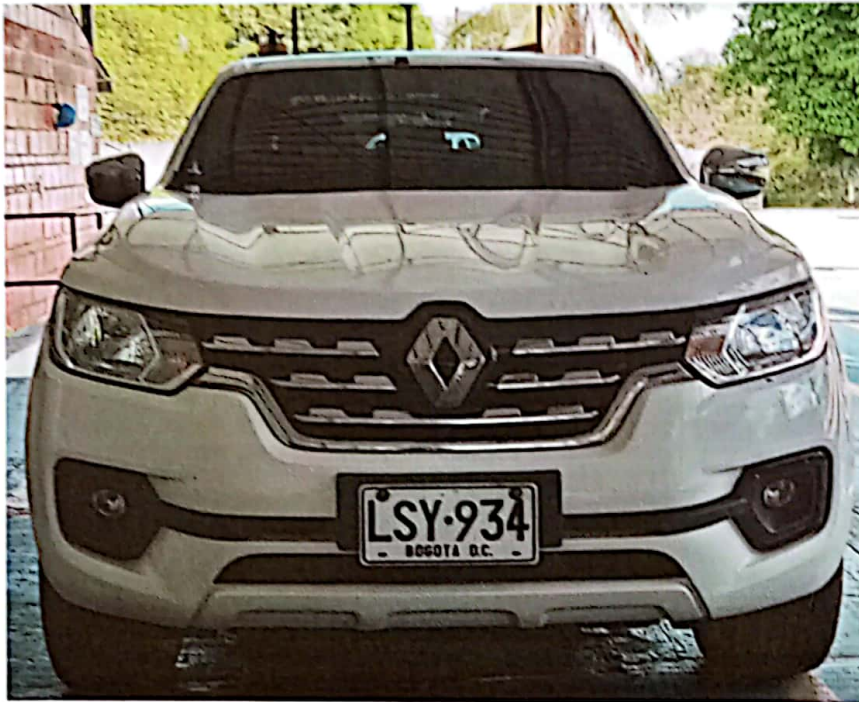

A handwritten signature in black ink, appearing to read "J. David Diaz Puertas".





INVERSIONES HYPERCARS S.A.S  
NIT 901.263.274-8  
CR 11 A 1 B 42  
Tel. (311) 2370718  
Puerto López - Colombia  
cdapuertolopez@gmail.com



Factura electrónica de venta  
No. CDA 11251

Señores	TRANSPORTES ESPECIALES NUEVA ERA SAS		
NIT	901.056.044-3	Teléfono	(601) 3174120271 - ExtL 000
Dirección	CLL 37B 40 18	Ciudad	Villavicencio - Colombia

Fecha y hora Factura	
Generación	05/10/2024, 15:04
Expedición	05/10/2024, 15:05
Vencimiento	05/10/2024

Ítem	Descripción	Cantidad	Vr. Total	Impto. Rete.	Impto. Cargo 2	Impto. Cargo	Valor Impto.Rete.	Vr. Unitario	Vr. Bruto	Valor desc.	Valor Impto.Cargo	Valor Impto.Cargo 2
1	REVISION PREVENTIVA	1.00	59,999.80	0 %	0 %	19 %	0.00	50,420.00	50,420.00	0.00	9,579.80	0.00

Total ítems: 1

Valor en Letras:  
Cincuenta y nueve mil novecientos noventa y nueve pesos m/cte con ochenta cent.

Forma de pago:  
Contado

Medio de pago:  
Efectivo - Efectivo \$ 59,999.80

Observaciones:  
PREVENTIVA PLACA LSY934

Total Bruto	50,420.00
IVA 19%	9,579.80
Total a Pagar	59,999.80

Fabricante Software y Proveedor tecnológico: Sage S.A.S. - Nit 830.048.145-8. Nombre Software: Sage Nube. Firma electrónica: ver en el XML.

A esta factura de venta aplican las normas relativas a la letra de cambio (artículo 5 Ley 1231 de 2008). Con esta el Comprador declara haber recibido real y materialmente las mercancías o prestación de servicios descritos en este título - Valor. Número Autorización Electrónica 18764079254472 aprobado en 20240910 prefijo CDA desde el número 11177 al 20000 Vigencia: 12 Meses  
Responsable de IVA - Actividad Económica 7120 Ensayos y análisis técnicos Tarifa  
CUFE: faef77db19935ae871db1c24658df18e1016ee8acd2e5ac6433a2f5eb1a98fed21c7cfd5b61103a5562588a32bfd7511

