

# RESULTADOS DE LA INSPECCIÓN

**Diagnosti**  **DIAGNOSTIYA LTDA, NIT: 9001176695**  
Cr 73A 77A 62/60, BOGOTÁ, D.C. (BOGOTÁ)  
TEL: 7450298

## A. INFORMACIÓN GENERAL

1. FECHA		2. DATOS DEL PROPIETARIO O TENEDOR DEL VEHICULO			
Fecha de prueba	Nombre o razón social	Documento de identidad			
2025-01-09	TRANSPORTES ESPECIALES NUEVA ERA SAS	CC ( ) NIT (X) CE ( ) No. 901056044			
Dirección	Teléfono	Ciudad	Departamento		
CLL 45 1A 04	2222222	Bogotá, d.c.	Bogotá		

3. DATOS DEL VEHICULO						
Placa	País	Servicio	Clase	Marca	Línea	
NOW168	Colombia	Público	Camioneta	Renault	Duster	
Modelo	No. de licencia de tránsito	Fecha Matricula	Color	Combustible	VIN o Chasis	
2024	10031315337	2024-03-09	Blanco glacial (v)	Gasolina	9FBHJD203RM855594	
No. Motor	Tipo Motor	Cilindraje	Kilometraje	Número de Sillas	Vidrios Polarizados	Blindaje
J759Q261094	OTTO	1598	24213	5	SI ( ) NO ( )	SI ( ) NO (X)

## B. RESULTADOS DE LA INSPECCIÓN MECANIZADA REALIZADA DE ACUERDO CON LOS MÉTODOS DEFINIDOS EN LA NTC 5375

Nota. Todo valor medido, seguido del símbolo \*, indica un defecto encontrado

4. Emisiones Audibles			5. Intensidad inclinación de las luces bajas			6. Suma de la intensidad de todas las luces		
Valor	Máximo	Unidad	Intensidad	Mínimo	Unidad	Inclinación	Rango	Unidad
Ruido escape	-	dBa	Baja Derecha	klux/1m	%			
			Baja Izquierda	klux/1m	%			

7. Suspensión (si aplica)							
Delantera Izquierda	Valor	Delantera Derecha	Valor	Trasera Izquierda	Valor	Trasera Derecha	Valor
	78.90		78.50		60.50		74.20
							Mínimo 40
							Unidad %

8. Frenos											
Eficacia total	Mínimo	Unidad	Fuerza	Peso	Unidad	Fuerza	Peso	Unidad	Desequilibrio	Máximo	Unidad
77.30	50	%	Eje 1 izquierdo	3073.00	3767.00	N	Eje 1 Derecho	3011.00	3624.00	N	2.02
			Eje 2 izquierdo	1739.00	2565.00	N	Eje 2 Derecho	2077.00	2856.00	N	16.30
			Eje 3 izquierdo			N	Eje 3 Derecho			N	
			Eje 4 izquierdo			N	Eje 4 Derecho			N	
			Eje 5 izquierdo			N	Eje 5 Derecho			N	

9. Desviación lateral							
Eje 1	Eje 2	Eje 3	Eje 4	Eje 5	Máximo +/-	10	Unidad m/km
1.04	1.11						

10. Dispositivos de cobro (si aplica)			
Referencia comercial de la llanta	Error en distancia	%	Error en tiempo
			%
			Máximo
			Unidad %

11. Emisiones de gases											
Temp °C	Rpm	Monóxido de carbono CO	Dióxido de carbono CO2	Oxígeno O2	Hidrocarburo (como Hexano) HC	Oxido nitroso NO					
		CO	CO2	O2	HC	NO					
		Vr Norma	Vr Norma	Vr Norma	Vr Norma	Vr Norma					
		Unidad	Unidad	Unidad	Unidad	Unidad					
		%	%	%	%	%					
		Ralenti	Ralenti	Ralenti	Ralenti	Ralenti					
		Crucero	Crucero	Crucero	Crucero	Crucero					

11.a Vehículos con ciclo OTTO											
Temp °C	Rpm	Monóxido de carbono CO	Dióxido de carbono CO2	Oxígeno O2	Hidrocarburo (como Hexano) HC	Oxido nitroso NO					
		CO	CO2	O2	HC	NO					
		Vr Norma	Vr Norma	Vr Norma	Vr Norma	Vr Norma					
		Unidad	Unidad	Unidad	Unidad	Unidad					
		%	%	%	%	%					
		Ralenti	Ralenti	Ralenti	Ralenti	Ralenti					
		Crucero	Crucero	Crucero	Crucero	Crucero					

11.b. Vehículos a Diesel (opacidad)											
Temp °C	Rpm	Ciclo 1	Unid	Ciclo 2	Unid	Ciclo 3	Unid	Ciclo 4	Unid	Valor	Norma
			%		%		%		%		%

### C. DEFECTOS ENCONTRADOS EN LA INSPECCIÓN MECANIZADA DE ACUERDO CON LOS CRITERIOS DEFINIDOS EN LA NTC 5375

Código	Descripción	Grupo	Tipo de defecto	
			A	B
Total			0	0

### D. DEFECTOS ENCONTRADOS EN LA INSPECCION VISUAL DE ACUERDO CON LOS METODOS Y CRITERIOS DEFINIDOS EN LA NTC 5375

Código	Descripción	Grupo	Tipo de defecto	
			A	B
Total			0	0

### D.1. DEFECTOS ENCONTRADOS EN LA INSPECCION VISUAL DE LOS VEHICULOS UTILIZADOS PARA IMPARTIR LA ENSEÑANZA AUTOMOVILISTICA

Código	Descripción	Grupo	Tipo de defecto	
			A	B
Total			0	0

Nota:

**Defectos Tipo A:** Son aquellos defectos graves que implican un peligro inminente para la seguridad del vehículo, la de otros vehículos la de sus ocupantes, la de los demás usuarios de la vía pública o al ambiente  
**Defectos Tipo B:** Son aquellos que implican un peligro potencial para la seguridad del vehículo, la de otros vehículos, de sus ocupantes o de los demás usuarios de la vía pública

### CONFORMIDAD DE LA REVISION

APROBADO: SI X

NO   

### NUMERO DE CONSECUTIVO DE LA INSPECCION

81643

### E.COMENTARIOS U OBSERVACIONES ADICIONALES

Eje1 derecha 1 4.09mm ; Eje2 derecha 1 4.78mm ; Eje1 izquierda 1 4.32mm ; Eje2 izquierda 1 4.56mm ; Llanta de repuesto 5.67mm ;

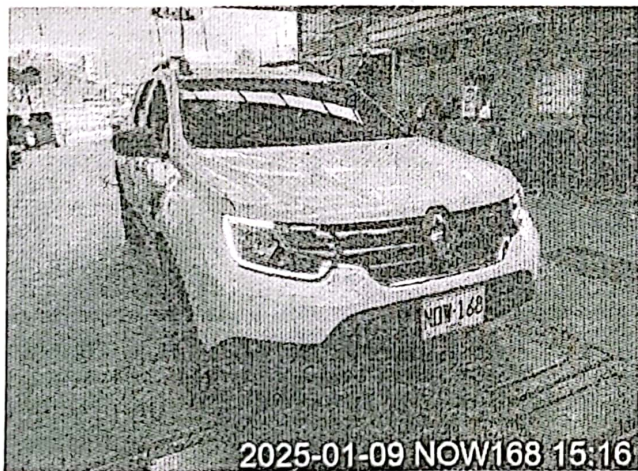

Fin del informe

NOMBRE Y FIRMA DEL DIRECTOR TECNICO AUTORIZADO POR EL REPRESENTANTE LEGAL DEL CDA

RLOS HUMBERTO QUINTANA MUÑOZ

NOMBRE DE LOS OPERARIOS QUE RELIZARON LA REVISIÓN

n Nicolas Hernandez Lopez [Inspección sensorial interior], Juan Nicolas Hernandez Lopez [Inspección sensorial motor], Juan Nicolas Hernandez Lopez [Profundidad de labrado], an David Pulido Alcala [Foto delantera], Julian David Pulido Alcala [Alineación, peso, suspensión y frenos], Juan Nicolas Hernandez Lopez [Tercera placa], Julian David Pulido Alcala [Foto trasera], Juan Nicolas Hernandez Lopez [Inspección sensorial inferior], Juan Nicolas Hernandez Lopez [Inspección sensorial exterior],

**NO ES VÁLIDO COMO DOCUMENTO DE REVISIÓN TÉCNICO MECÁNICA Y DE GASES**

de revisión técnica mecánica