

C. DEFECTOS ENCONTRADOS EN LA INSPECCIÓN MECANIZADA DE ACUERDO CON LOS CRITERIOS DEFINIDOS EN LA NTC 5375

C. DEFECTOS ENCONTRADOS EN LA INSPECCIÓN MECANIZADA DE ACUERDO CON LOS CRITERIOS ESTABLECIDOS EN EL PLAN DE CONTROL				
Código	Descripción	Grupo	Tipo de defecto	
			A	B
Total			0	0

D. DEFECTOS ENCONTRADOS EN LA INSPECCIÓN VISUAL DE ACUERDO CON LOS METODOS Y CRITERIOS DEFINIDOS EN LA NTC 5375

D. DEFECTOS ENCONTRADOS EN LA INSPECCIÓN VISUAL DE ACUERDO CON LOS MÉTODOS Y CRITERIOS DEFINIDOS EN LA NTC 5019				
Código	Descripción	Grupo	Tipo de defecto	
			A	B
Total			0	0

D.1. DEFECTOS ENCONTRADOS EN LA INSPECCIÓN VISUAL DE LOS VEHICULOS UTILIZADOS PARA IMPARTIR LA ENSEÑANZA AUTOMOVILISTICA

D.1. DEFECTOS ENCONTRADOS EN LA INSPECCION VISUAL DE LOS VEHICULOS UTILIZADOS PARA IMPARTIR LA ENSEÑANZA AUTOMOVILISTICA				
Código	Descripción	Grupo	Tipo de defecto	
			A	B
Total			0	0

Nota:
 Defectos Tipo A: Son aquellos defectos graves que implican un peligro inminente para la seguridad del vehículo, la de otros vehículos la de sus ocupantes, la de los demás usuarios de la vía pública o al ambiente
 Defectos Tipo B: Son aquellos que implican un peligro potencial para la seguridad del vehículo, la de otros vehículos, de sus ocupantes o de los demás usuarios de la vía pública

CONFORMIDAD DE LA REVISION

APROBADO: SI_X_	NO__
------------------------	-------------

NUMERO DE CONSECUTIVO DE LA INSPECCION

272133

F.COMENTARIOS U OBSERVACIONES ADICIONALES

Eje1 derecha 1 4.16mm ; Eje2 derecha 1 3.88mm ; Eje1 izquierda 1 4.24mm ; Eje2 izquierda 1 3.72mm ;

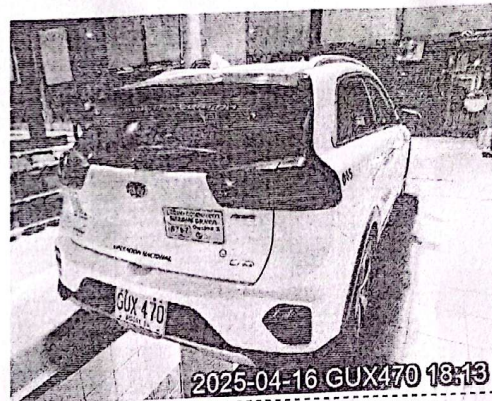
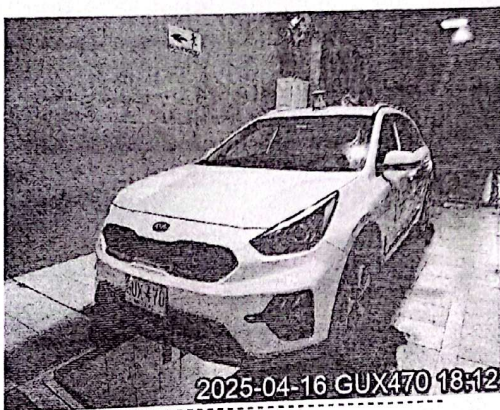

Fin del informe

G. NOMBRE Y FIRMA DEL DIRECTOR TECNICO AUTORIZADO POR EL REPRESENTANTE LEGAL DEL CDA

PEDRO MORENO ARRIETA

H. NOMBRE DE LOS OPERARIOS QUE RELIZARON LA REVISIÓN PREVENTIVA

Ariel Ancizar Ballen Gomez [Inspección sensorial interior], Ariel Ancizar Ballen Gomez [Inspección sensorial inferior], Ariel Ancizar Ballen Gomez [Foto delantera], William Oriol Rangel Moreno [Alineación, peso, suspensión y frenos], Ariel Ancizar Ballen Gomez [Inspección sensorial motor], Ariel Ancizar Ballen Gomez [Inspección sensorial exterior], Ariel Ancizar Ballen Gomez [Foto trasera], Ariel Ancizar Ballen Gomez [Profundidad de labrado].

NO ES VÁLIDO COMO DOCUMENTO DE REVISIÓN TÉCNICO MECÁNICA Y DE GASES

Generado por: Tecnimaq Ingeniería S.A.S. - Tecni-RTM (Sistema de gestión para revisión técnico mecánica)

A. INFORMACIÓN GENERAL

1. FECHA

2. DATOS DEL PROPIETARIO O TENEDOR DEL VEHICULO

Fecha de prueba 2025-04-16	Nombre o razón social TRANSPORTES ESPECIALES ALIADOS	Documento de identidad CC () NIT (X) CE () No. 900444852
Dirección CLL 16 H 99 10	Teléfono 2222222	Ciudad Bogota, d.c.
		Departamento Bogota

3. DATOS DEL VEHICULO

Placa GUX470	País Colombia	Servicio Público	Clase Camioneta	Marca Kia	Línea Niro
Modelo 2021	No. de licencia de tránsito 10020857549	Fecha Matricula 2020-07-28	Color Blanco	Combustible Gasolina - electrico	VIN o Chasis KNACB81CGM5384014
No. Motor G4LELS638600	Tipo Motor OTTO	Cilindraje 1580	Kilometraje 91856	Número de Sillas 3	Vidrios Polarizados SI () NO (X)
					Blindaje SI () NO (X)

B. RESULTADOS DE LA INSPECCIÓN MECANIZADA REALIZADA DE ACUERDO CON LOS MÉTODOS DEFINIDOS EN LA NTC 5375

4. Emisiones Audibles

5. Intensidad inclinación de las luces bajas

6. Suma de la Intensidad de todas las luces

Valor	Máximo	Unidad	Baja Derecha	Intensidad	Mínimo	Unidad	Inclinación	Rango	Unidad	Intensidad	Máximo	Unidad
Ruido escape	-	dBa	Baja Izquierda			klux/1m			%			klux/1m

7. Suspensión (si aplica)

Delantera Izquierda	Valor 77.20	Delantera Derecha	Valor 67.40	Trasera Izquierda	Valor 76.60	Trasera Derecha	Valor 74.80	Mínimo 40	Unidad %
---------------------	----------------	-------------------	----------------	-------------------	----------------	-----------------	----------------	--------------	-------------

8. Frenos

8. Frenos															
Eficacia total	Mínimo	Unidad	Fuerza	Peso	Unidad	Fuerza	Peso	Unidad	Desequilibrio	Máximo	Unidad				
66.10	50	%	Eje 1 izquierdo	3029.00	4421.00	N	Eje 1 Derecho	2760.00	4221.00	N	8.88	30	%		
			Eje 2 izquierdo	2067.00	3042.00	N	Eje 2 Derecho	1834.00	2975.00	N	11.30	30	%		
Eficacia auxiliar	Mínimo	Unidad	Eje 3 izquierdo			N	Eje 3 Derecho			N			%		
			Eje 4 izquierdo			N	Eje 4 Derecho			N			%		
			Eje 5 izquierdo			N	Eje 5 Derecho			N			%		
26.90	18	%													

9. Desviación lateral

Eje 1 -1.50	Eje 2 -2.91	Eje 3	Eje 4	Eje 5	Máximo +/-	10	Unidad m/km
----------------	----------------	-------	-------	-------	---------------	----	-------------

10. Dispositivos de cobro (si aplica)

Referencia comercial de la llanta	Error en distancia	%	Error en tiempo	%	Máximo	Unidad %
-----------------------------------	--------------------	---	-----------------	---	--------	----------

11. Emisiones de gases

11.a Vehículos con ciclo OTTO

Temp °C	Rpm	Monóxido de carbono CO	Dióxido de carbono CO2	Oxígeno O2	Hidrocarburo (como Hexano) HC	Óxido nítrico NO
		CO	CO2	O2	HC	NO
		Vr Norma	Vr Norma	Vr Norma	Vr Norma	Vr Norma
		Unidad	Unidad	Unidad	Unidad	Unidad
		Ralenti	Ralenti	Ralenti	Ralenti	Ralenti
		%	%	%	%	%
		Crucero	Crucero	Crucero	Crucero	Crucero
		%	%	%	%	%

11.b. Vehículos a Diesel (opacidad)

Temp °C	Rpm	Ciclo 1	Ciclo 2	Ciclo 3	Ciclo 4	Valor	Norma	Unidad
		%	%	%	%			%

C. D. A. RUEDE SEGURO SAS

NIT : 900.170.215 - 1
CALLE 13 43 02
BOGOTA D.C.-BOGOTA - COLOMBIA
7450298

Responsables de Iva - No somos autorretenedores
Actividad Económica 7120 Tarifa 8.66



CUFE :

31f73eb64743deb7f1905cbcac319e845d117ea85d9
35f6e3c60e92af96dad83e7ae6614baf891996377ed
8295c84a54

Factura electrónica de venta
No. FEPS-81095

Fecha generación: 2025-04-16 18:18:04
Fecha expedición: 2025-04-16 18:18:07
Fecha vencimiento: 2025-04-16

Cliente: TRANSPORTES ESPECIALES NUEVA ERA
SAS

CC / NIT: 901.058.044 - 3
Dirección: Carrera 28 N°. 86 7 26
Teléfono: 7920895
Vendedor: BLANCA ESPITIA PAEZ

Item	Código	Descripción	Unidad	Valor
1	0010002000008	PREV LIV CONVENIO	1.00	18.850.00

Subtotal 15.840.34
IVA 19% 3,009.66

Total a Pagar 18,850.00

FORMA DE PAGO CONTADO

MEDIO DE PAGO

Efectivo 50,000.00

Cambio 31,150.00

Impuestos

TARIFA	VR. BASE	VR IVA
19%	15,840.34	3,009.66

TOTAL ITEMS COMPRADOS 1

TOTAL ARTICULOS COMPRADOS 1

NO SOMOS GRANDES CONTRIBUYENTES NO
SOMOS AUTORRETENEDORES ACTIVIDAD ICA
7120 8.66/1000 EXENTA DE IMPUESTOS

A esta factura de venta aplican las normas
relativas a la letra de cambio (artículo 5 Ley 1231
de 2008). Con esta el Comprador declara haber
recibido real y materialmente las mercancías o
prestación de servicios descritos en este título -
Valor. Resolución y/o Autorización de
facturación No. 18764074574301 aprobado en
2024-07-08 hasta el 2026-07-08, vigencia 24
Meses, prefijo FEPS desde el número 50001 al
200000

GRACIAS POR SU COMPRA

Fabricante del Software: Silgo S.A.S - Nit:
830.048.145-8, Nombre del Software: Silgo
Pyme. Proveedor tecnológico: Silgo S.A.S -
Nit: 830.048.145-8