



CDA MI CARRERA EXPRESS
 NIT: 900755392
 AV 6 N 44 - 16
 Tel - 3103822845
 BOGOTA - Distrito Capital
 micarreraexpress@gmail.com

A. INFORMACIÓN GENERAL

1. FECHA

2. DATOS DEL PROPIETARIO, TENEDOR O POSEEDOR DEL VEHÍCULO

Fecha de prueba 2025-05-02 08:02:23	Nombre o Razón social LUZ NELLY MATEUS MORENO	Documento de identidad CC(X) NIT() No. 52832472
Dirección CL 101 72 B 19	Teléfono fijo o Número de Celular 3204925355	Ciudad BOGOTA
Correo Electrónico		Departamento Distrito Capital

3. DATOS DEL VEHÍCULO

Placa EQX848	País COLOMBIA	Servicio Publico	Clase MICROBUS	Marca RENAULT	Línea NUEVO MASTER MINIBUS
Modelo 2018	Número de licencia de tránsito 10028048161	Fecha de matrícula 2018-03-12	Color BLANCO GLACIAL	Combustible / Propulsión Diesel	VIN o Chasis 93YMAF4CEJJ161086
No de motor M9TC678C029526	Tipo motor Diésel	Cilindraje(cm³)(si aplica) 2299	Kilometraje NO FUNCIONAL	Número de pasajeros (sin incluir conductor) 18	Blindaje SI() NO(X)
Potencia (si aplica) 125	Tipo de Carrocería SIN CARROCERÍA	Fecha vencimiento SOAT 2023-10-21	Conversión GNV SI () NO () N/A (X)	Fecha Vencimiento GNV	

B. RESULTADOS DE LA INSPECCIÓN MECANIZADA.

Nota: Todo valor medido, seguido del símbolo *, indica un defecto encontrado.

C. DEFECTOS ENCONTRADOS EN LA INSPECCIÓN MECANIZADA.

Código	Descripción	Grupo	Tipo de defecto	
			A	B
TOTAL				

D. DEFECTOS ENCONTRADOS EN LA INSPECCIÓN SENSORIAL

D. DEFECTOS ENCONTRADOS EN EL MÓDULO				
Código	Descripción	Grupo	Tipo de defecto	
			A	B
TOTAL				

D1. DEFECTOS ENCONTRADOS EN LA INSPECCIÓN SENSORIAL DE LOS VEHÍCULOS UTILIZADOS PARA IMPARTIR LA ENSEÑANZA AUTOMOVILÍSTICA.

AUTOMOVILISTICA.				
Código	Descripción	Grupo	Tipo de defecto	
			A	B
TOTAL				

D2. REGISTRO DE LA PROFUNDIDAD DE LABRADO Y PRESIÓN DE LAS LLANTAS

	Eje 1 (mm)	Eje 2 (mm)	Eje 3 (mm)	Eje 4 (mm)	Eje 5 (mm)	Repuesto (mm)
IZQUIERDA						
DERECHA						

E. CONFORMIDAD DE LA INSPECCIÓN

APROBADO: SI ☒ NO ☐

E.1. ¿Cumple con las adaptaciones para vehículos de enseñanza automovilística? (Solo para vehículos de este tipo)

APROBADO: SI ☐ NO ☐

F. COMENTARIOS U OBSERVACIONES ADICIONALES:

PRESIÓN DE LAS LLANTAS

	Eje 1 (psi)	Eje 2 (psi)	Eje 3 (psi)	Eje 4 (psi)	Eje 5 (psi)	Repuesto (psi)
IZQUIERDA						
DERECHA						

G. REGISTRO FOTOGRÁFICO DE LA REVISIÓN PREVENTIVA

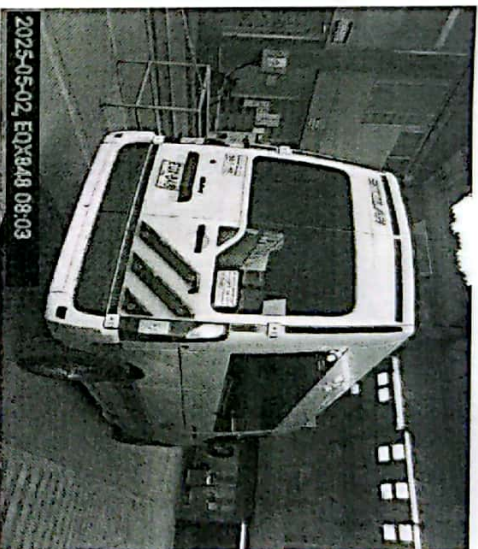

H. RELACIÓN DE EQUIPOS Y PERIFÉRICOS UTILIZADOS EN LA REVISIÓN

NOMBRE	MARCA	SERIAL	REFERENCIA	# SERIE BANCO	PEF	LTOE
PROFUNDIMETRO	SHAHE	WD2312A0449	N/A			
PIE DE REY	JAGUAR	PR-01				
DETECTOR HOLGURAS	TECMAS	DH2032	MULTIPRUEBAS DH MIX			

J. NOMBRE DE LOS INSPECTORES QUE REALIZARON LA REVISIÓN PREVENTIVA

PRUEBA	INSPECTOR
Registro fotográfico	HILTON ANDRES AVILA DUQUE
Inspección visual	HILTON ANDRES AVILA DUQUE

K. NOMBRE Y FIRMA DEL DIRECTOR TÉCNICO AUTORIZADO POR EL REPRESENTANTE LEGAL DEL CDA

NEILSON ANGULO
Director técnico



Fin del Informe